



DOCUMENTACIÓ GRÀFICA

**LOT 3: MILLORA DE FINESTRES I REIXES,
CASALS D'ANTONIA BOADA, PEP VENTURA I
SANT ANTONI DE LLEFIÀ**



**Institut Municipal
Serveis Personals**
Badalona
Servei de Manteniment
C/ Laetània, 29-39. C.P. 08911 T. 933947972

Tipus d'actuació:
Proposta de reixes

Centre:
Casal Antonia Boada

- Aprobat per resolució del primer tinent d'Alcalde Pl. Antonia Boada, S/N, Zona Habitativa

Plànol de:
**Situació
Planta General**

Signatura:
Marta Tor

Data:
Setembre 2017

Escala:
**1:1.000
1:200**

Codi Centre:
512

Nº de Plànol:
1/3

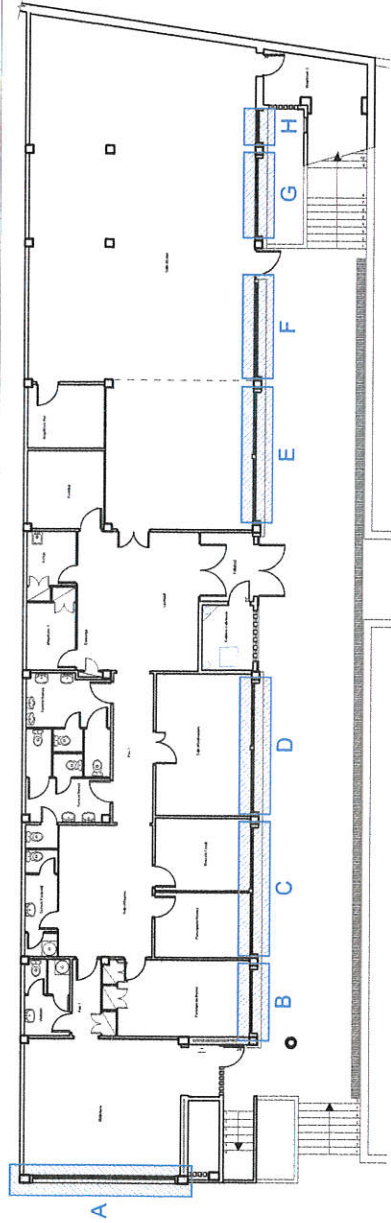

Planta Baixa (zona d'actuació) e/ 1:200

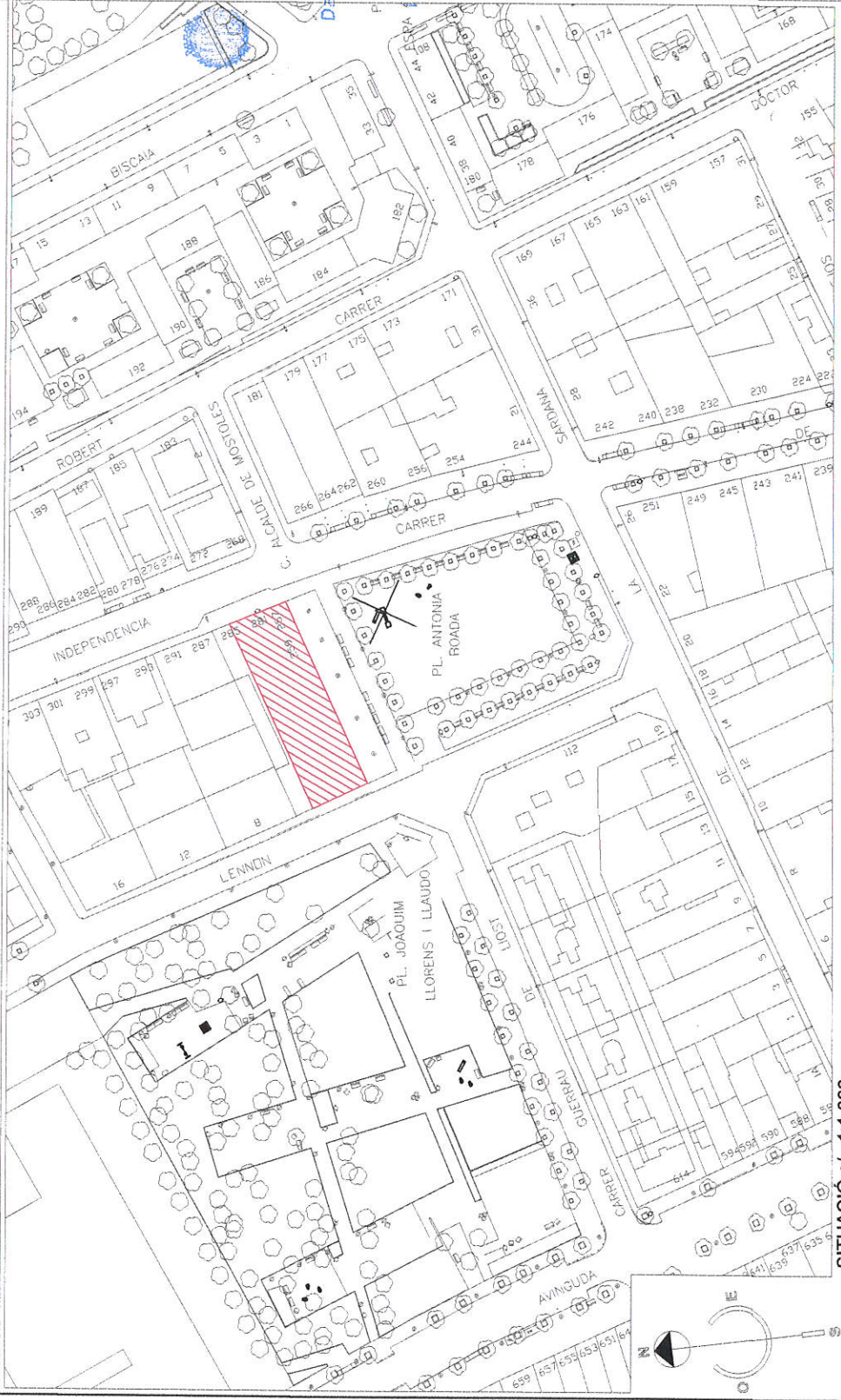

SITUACIÓ e/ 1:1.000

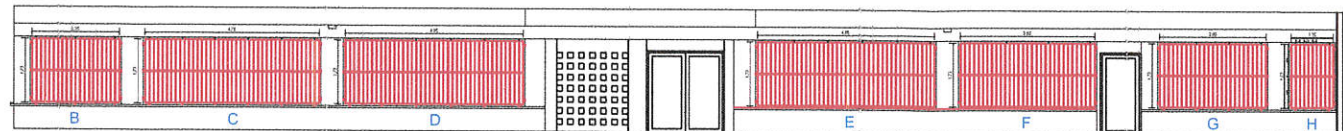
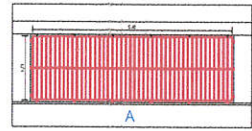

- Obra existent
- Obra enderrocar
- Obra nova



**Institut Municipal
Serveis Personals**
Badalona

Servei de Manteniment
C/ Laietània, 29-39. C.P. 08911 T: 933847972

Tipus d'actuació:
Proposta de reixes

Centre:
Casal Antonia Boada

Aprovat per resolució de primer tinent
d'alcaldia i regidor de Badalona Habitable

Data: **06 NOV. 2018**

La cap de projectes
Adreça: Tramitació Administrativa
Pl. Antonia Boada, S/N
Maruxel Olarte Soto

Plànol de:
**Plantes
Alçats**

Signatura:
Maria Tor



Data:
Setembre 2017

Escales:
1:200
1:50

Codi Centre:
512

Nº de Plànol:
2/3

Alçat façana (zona d'actuació) e/. 1:200

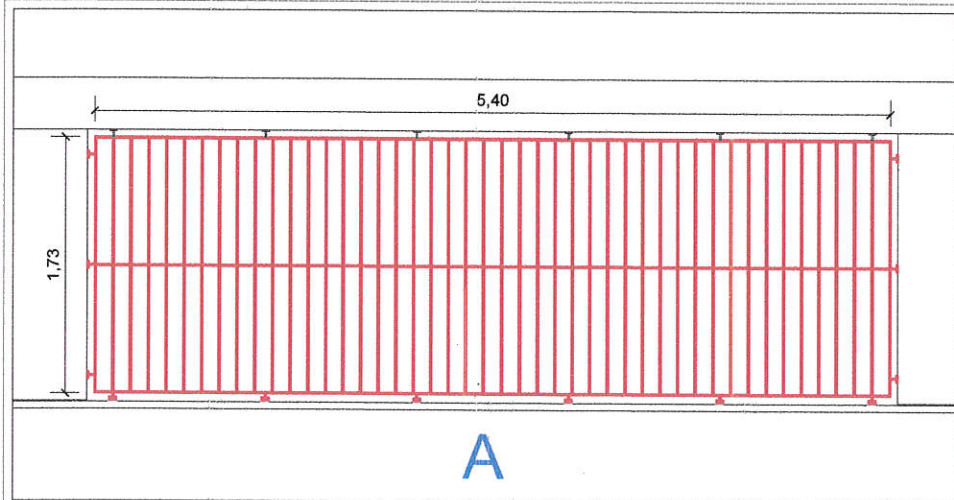

Alçat e/. 1:50

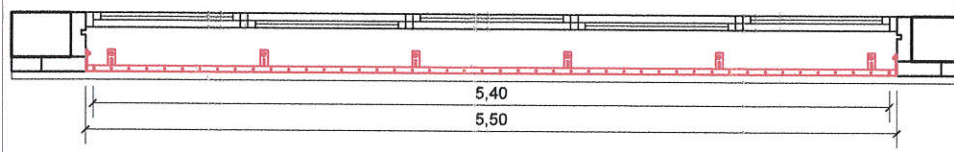

Planta e/. 1:50

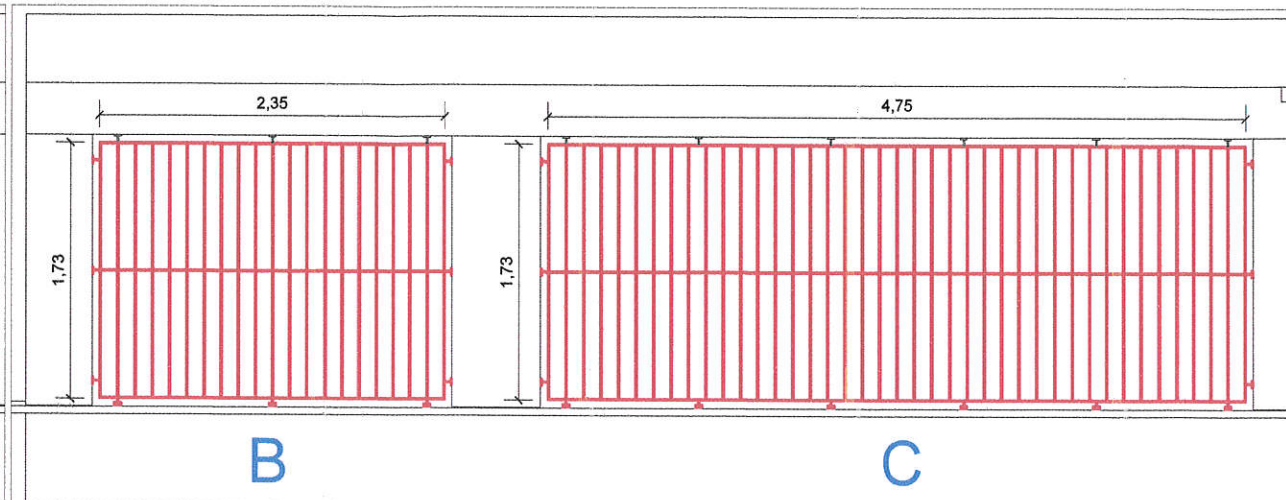

Alçat e/. 1:50

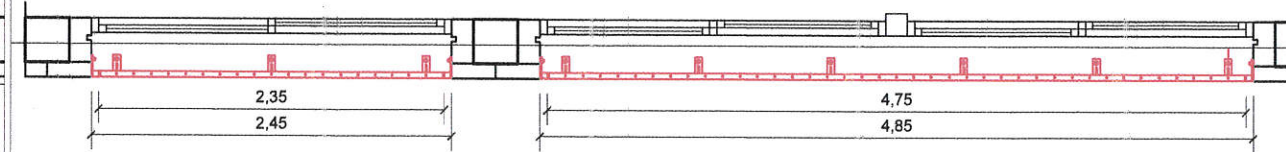

Planta e/. 1:50

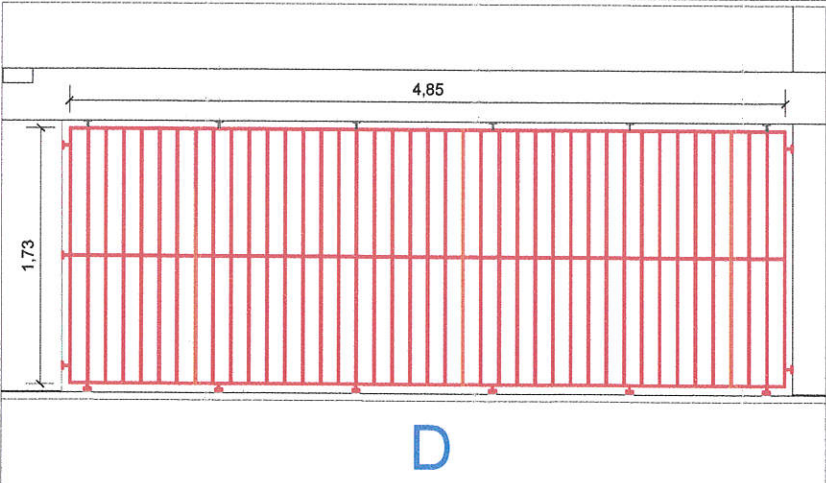

Alçat e/. 1:50

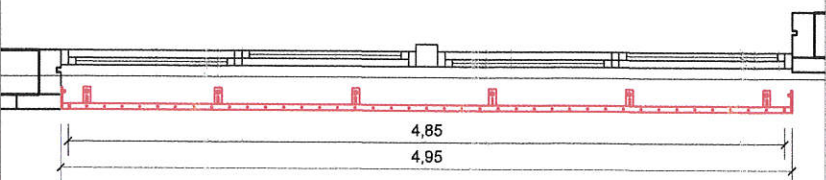

Planta e/. 1:50

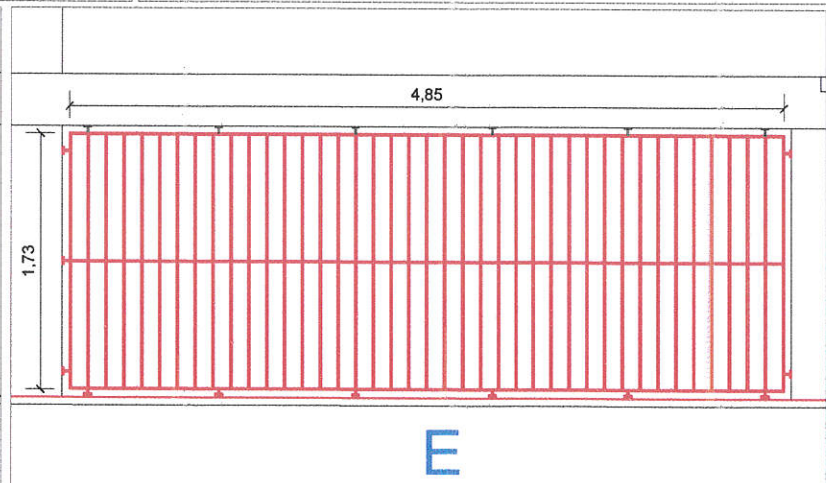

Alçat e/. 1:50

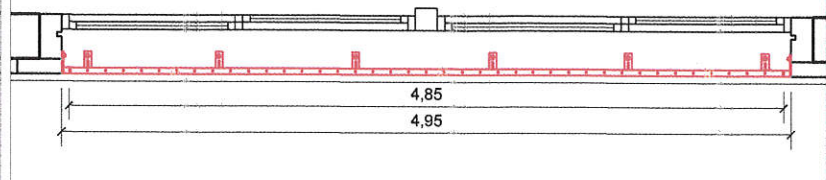

Planta e/. 1:50

Important: Totes les cotes són orientatives, a l'espera de mesures definitives d'obra.



**Institut Municipal
Serveis Personals**
Badalona

Servei de Manteniment
C/ Laietània, 29-39. C.P. 08911 T: 933847972

Tipus d'actuació:

Proposta de reixes

Date: 06 NOV. 2018

La cap de Contractes
i Tramitació Administrativa
(p.d. del secretari s'ex. 22/07/11)
Maruxel D'Almeida

Centre:

Casal Antonia Boda

Adreça:

Pl. Antonia Boda, S/N

Plànol de:

Plantes
Alçats i detalls

Signatura:

Maria Tor

Data:

Setembre 2017

Escales:

1:200
1:50
1:25
1:5

Codi Centre:

512

Nº de Plànol:

3/3

- Obra existent
- Obra enderrocar
- Obra nova

Llegenda

- 1- Placa d'ancoratge de ferro (150x50x10mm.).
- 2- Marc reixa (passamans de ferro 40x10mm.).
- 3- Passamans de ferro (40x10mm.).
- 4- Rodó calibrat de ferro de 12mm.
- 5- Tac químic de M-12

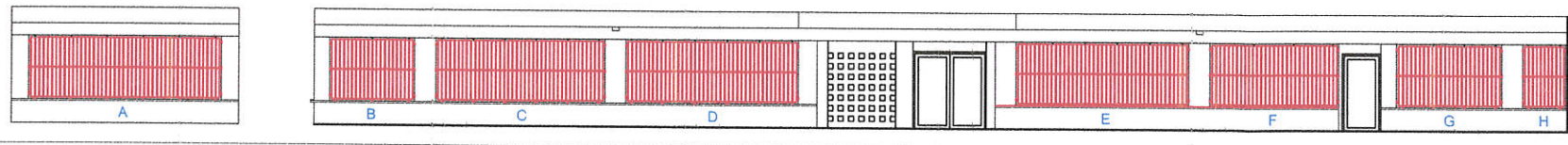

Alçat façana (zona d'actuació) e/. 1:200

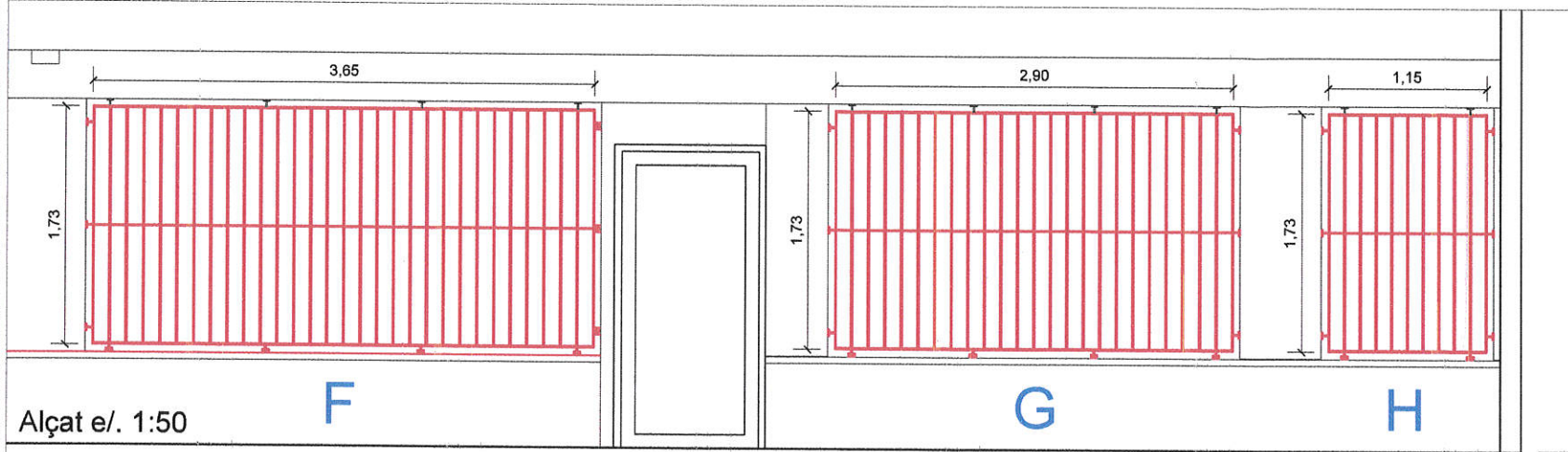

Alçat e/. 1:50

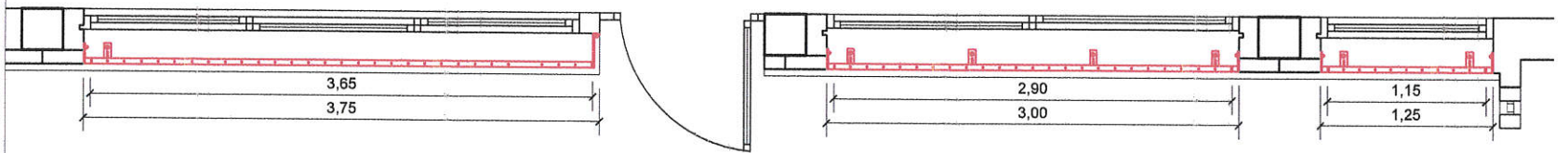

Planta e/. 1:50

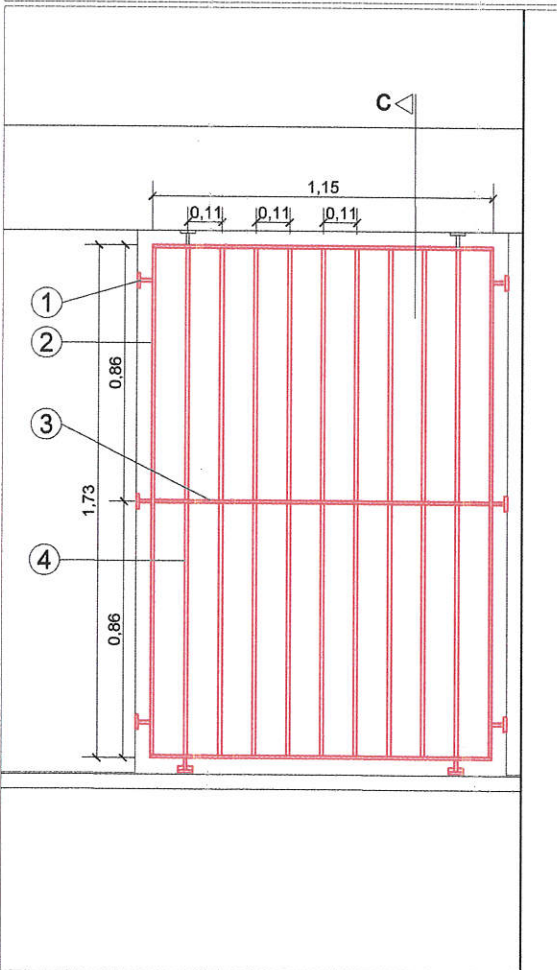

Alçat (reixa tipus) e/. 1:25

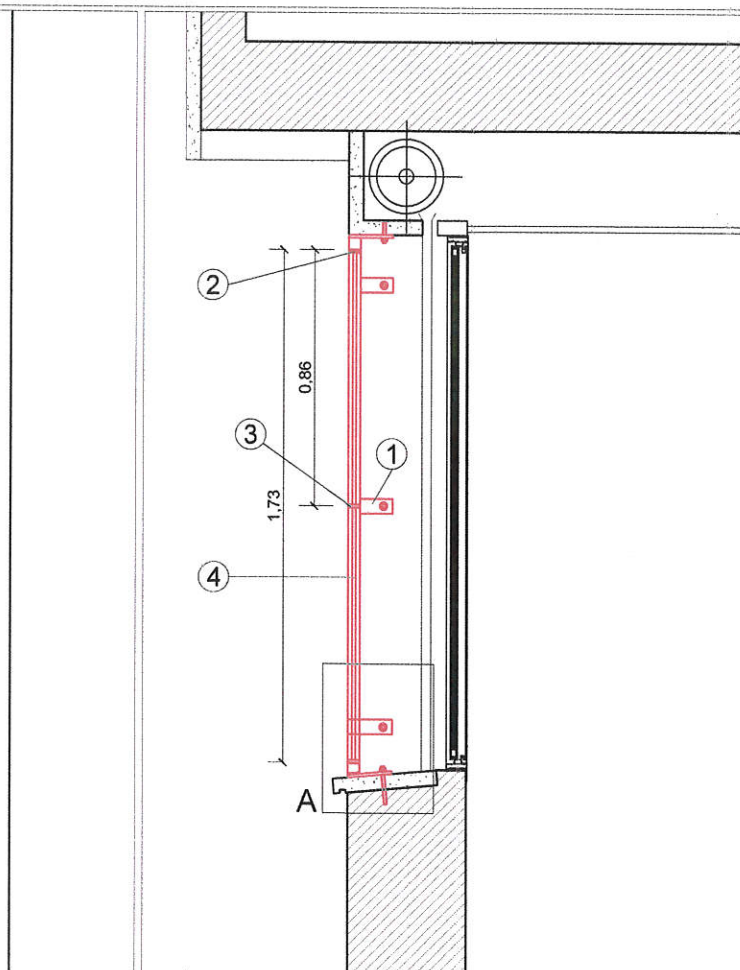

Alçat "c" e/. 1:25

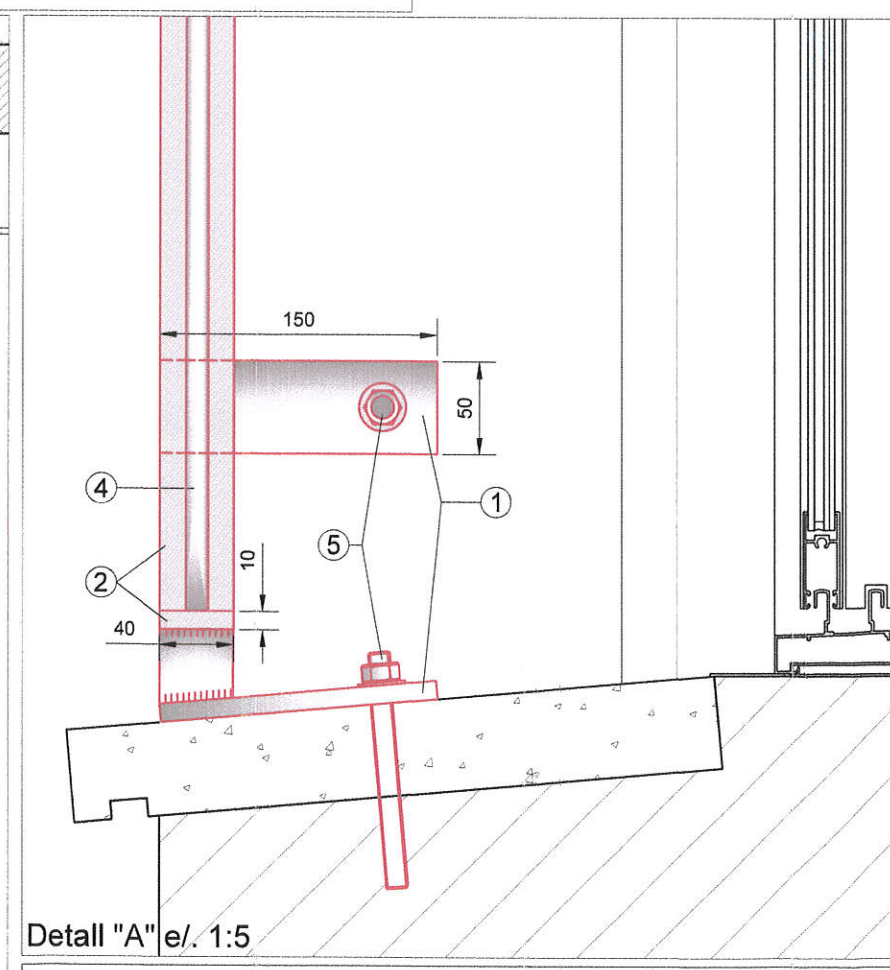

Detall "A" e/. 1:5

Important: Totes les cotes són orientatives, a l'espera de mesures definitives d'obra.