

**EL FLAIX** | OBSERVATORI DE  
DESENVOLUPAMENT LOCAL  
Dades mensuals del Mercat de Treball  
**Juliol 2021**



Ajuntament de Badalona  
IMPO - Servei municipal d'ocupació



Xarxa d'Observatoris  
del Desenvolupament  
Econòmic Local

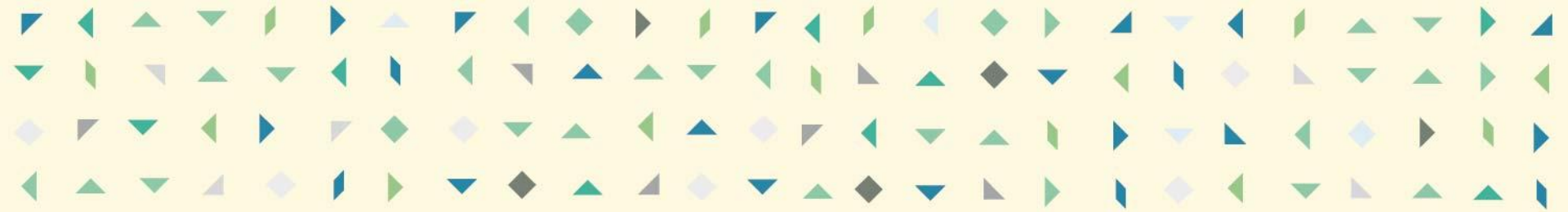

# BREUS JULIOL



## ATUR REGISTRAT

## Taxes d'atur: Registral i EPA

| ÀMBIT TERRITORIAL  | Taxa d'atur<br>Registral * | Taxa d'atur<br>EPA **<br>(2on.Trim. 2021) |
|--|----------------------------|---|
| <b>Badalona</b>  | <b>13,57%</b>              |   |
| Sant Adrià de Besòs                                      | 17,26%                     |   |
| Santa Coloma de Gramenet                                 | 13,61%                     |   |
| <b>TOTAL Barcelonès Nord</b>                             | <b>13,93%</b>              |   |
| Barcelona  | 9,97%                      |   |
| L'Hospitalet de Llobregat                                | 11,98%                     |   |
| <b>TOTAL COMARCA DEL BARCELONÈS</b>                      | <b>10,86%</b>              |   |
| <b>ÀREA METROPOLITANA DE BARCELONA (AMB)</b>             | <b>10,76%</b>              |   |
| <b>TOTAL PROVÍNCIA DE BARCELONA</b>                      | <b>11,30%</b>              | 12,15%                                    |
| <b>TOTAL CATALUNYA (1) taxa del mes de setembre 2020</b> | <b>13,12%</b>              | 12,28%                                    |
| <b>TOTAL ESPANYA</b>                                     |                            | 15,26%                                    |

\* La Taxa d'Atur Registral (TAR) és un nou indicador definit per l'Observatori d'Empresa i Ocupació que mesura la relació entre l'atur registrat i una aproximació a la població activa registrada. Es calcula trimestralment però la Diputació extreu les taxes mensuals a partir de la Taxa d'atur registral i els aturats registrats del Departament d'Empresa i Ocupació, i la Mostra de Vides Laborals de la Seguretat Social.

(1).- La TAR per Catalunya només la tenim del darrer mes del trimestre anterior.

\*\* La taxa d'atur EPA s'obté a partir de dades de població activa de l'Enquesta de Població Activa (EPA). La diferència entre la taxa Registral (TAR) amb la taxa EPA, és que les dades de la primera són registres i a la EPA provenen d'una enquesta a la població (mostra). Es calcula trimestralment i sol estar bastant per sobre de la TAR, basada en els registres de l'atur a les oficines del SOC.

|      |            | CATALUNYA |                  | BARCELONÈS |                  | BADALONA |                  |                     |
|------|------------|-----------|------------------|------------|------------------|----------|------------------|---------------------|
| Any  | Mes        | Absolut   | Variació mensual | Absolut    | Variació mensual | Absolut  | Variació mensual | Variació Interanual |
| 2018 | Gener 2018 | 422.866   | 1,16%            | 116.650    | 1,81%            | 14.933   | 2,15%            | -4,36%              |
|      | Febrer     | 418.181   | -1,11%           | 115.291    | -1,17%           | 14.879   | -0,36%           | -4,04%              |
|      | Març       | 411.461   | -1,61%           | 115.563    | 0,24%            | 14.881   | 0,01%            | -3,79%              |
|      | Abril      | 398.946   | -3,04%           | 112.039    | -3,05%           | 14.449   | -2,90%           | -3,81%              |
|      | Maig       | 385.568   | -3,35%           | 109.188    | -2,54%           | 14.093   | -2,46%           | -5,23%              |
|      | Juny       | 370.192   | -3,99%           | 105.866    | -3,04%           | 13.743   | -2,48%           | -3,27%              |
|      | Juliol     | 369.124   | -0,29%           | 105.245    | -0,59%           | 13.638   | -0,76%           | -1,59%              |
|      | Agost      | 380.718   | 3,14%            | 108.227    | 2,83%            | 13.940   | 2,21%            | -0,38%              |
|      | Setembre   | 380.344   | -0,10%           | 106.510    | -1,59%           | 13.939   | -0,01%           | -2,58%              |
|      | Octubre    | 391.197   | 2,85%            | 108.143    | 1,53%            | 14.054   | 0,83%            | -4,62%              |
|      | Novembre   | 394.405   | 0,82%            | 107.949    | -0,18%           | 13.745   | -2,20%           | -7,42%              |
|      | Desembre   | 392.907   | -0,38%           | 107.378    | -0,53%           | 13.697   | -0,35%           | -6,31%              |
| 2019 | Gener 2019 | 398.376   | 1,39%            | 109.240    | 1,73%            | 13.919   | 1,62%            | -6,79%              |
|      | Febrer     | 396.642   | -0,44%           | 108.927    | -0,29%           | 13.826   | -0,67%           | -7,08%              |
|      | Març       | 395.740   | -0,23%           | 109.870    | 0,87%            | 13.916   | 0,65%            | -6,48%              |
|      | Abril      | 381.598   | -3,57%           | 107.599    | -2,07%           | 13.710   | -1,48%           | -5,11%              |
|      | Maig       | 371.091   | -2,75%           | 105.005    | -2,41%           | 13.414   | -2,16%           | -4,82%              |
|      | Juny       | 357.272   | -3,72%           | 101.824    | -3,03%           | 13.033   | -2,84%           | -5,17%              |
|      | Juliol     | 358.830   | 0,44%            | 102.884    | 1,04%            | 13.181   | 1,14%            | -3,35%              |
|      | Agost      | 371.418   | 3,51%            | 105.574    | 2,61%            | 13.459   | 2,11%            | -3,45%              |
|      | Setembre   | 372.623   | 0,32%            | 104.687    | -0,84%           | 13.532   | 0,54%            | -2,92%              |
|      | Octubre    | 387.267   | 3,93%            | 107.224    | 2,42%            | 13.781   | 1,84%            | -1,94%              |
|      | Novembre   | 390.182   | 0,75%            | 107.915    | 0,64%            | 13.828   | 0,34%            | 0,60%               |
|      | Desembre   | 388.124   | -0,53%           | 106.886    | -0,95%           | 13.603   | -1,63%           | -0,69%              |
| 2020 | Gener 2020 | 393.682   | 1,43%            | 108.949    | 1,93%            | 13.675   | 0,53%            | -1,75%              |
|      | Febrer     | 395.214   | 0,39%            | 110.208    | 1,16%            | 13.801   | 0,92%            | -0,18%              |
|      | Març       | 417.047   | 5,52%            | 117.056    | 6,21%            | 14.321   | 3,77%            | 2,91%               |
|      | Abril      | 467.810   | 12,17%           | 131.934    | 12,71%           | 15.852   | 10,69%           | 15,62%              |
|      | Maig       | 483.149   | 3,28%            | 137.950    | 4,56%            | 16.391   | 3,40%            | 22,19%              |
|      | Juny       | 485.019   | 0,39%            | 140.856    | 2,11%            | 16.548   | 0,96%            | 26,97%              |
|      | Juiliol    | 469.349   | -3,23%           | 137.768    | -2,19%           | 16.188   | -2,18%           | 22,81%              |
|      | Agost      | 480.642   | 2,41%            | 140.446    | 1,94%            | 16.465   | 1,71%            | 22,33%              |
|      | Setembre   | 478.201   | -0,51%           | 138.127    | -1,65%           | 16.265   | -1,21%           | 20,20%              |
|      | Octubre    | 484.559   | 1,33%            | 139.978    | 1,34%            | 16.344   | 0,49%            | 18,60%              |
|      | Novembre   | 484.748   | 0,04%            | 139.864    | -0,08%           | 16.238   | -0,65%           | 17,43%              |
|      | Desembre   | 497.611   | 2,65%            | 142.429    | 1,83%            | 16.628   | 2,40%            | 22,24%              |
| 2021 | Gener 2021 | 508.081   | 2,10%            | 146.014    | 2,52%            | 16.938   | 1,86%            | 23,86%              |
|      | Febrer     | 512.290   | 0,83%            | 147.985    | 1,35%            | 17.164   | 1,33%            | 24,37%              |
|      | Març       | 505.900   | -1,25%           | 146.612    | -0,93%           | 17.106   | -0,34%           | 19,45%              |
|      | Abril      | 497.185   | -1,72%           | 144.306    | -1,57%           | 16.912   | -1,13%           | 6,69%               |
|      | Maig       | 481.817   | -3,09%           | 141.176    | -2,17%           | 16.636   | -1,63%           | 1,49%               |
|      | Juny       | 445.862   | -7,46%           | 130.699    | -7,42%           | 15.716   | -5,53%           | -5,03%              |
|      | Juliol     | 408.314   | -8,42%           | 118.640    | -9,23%           | 14.372   | -8,55%           | -11,22%             |

Variació mensual de l'Atur a Badalona 2018 a 2021

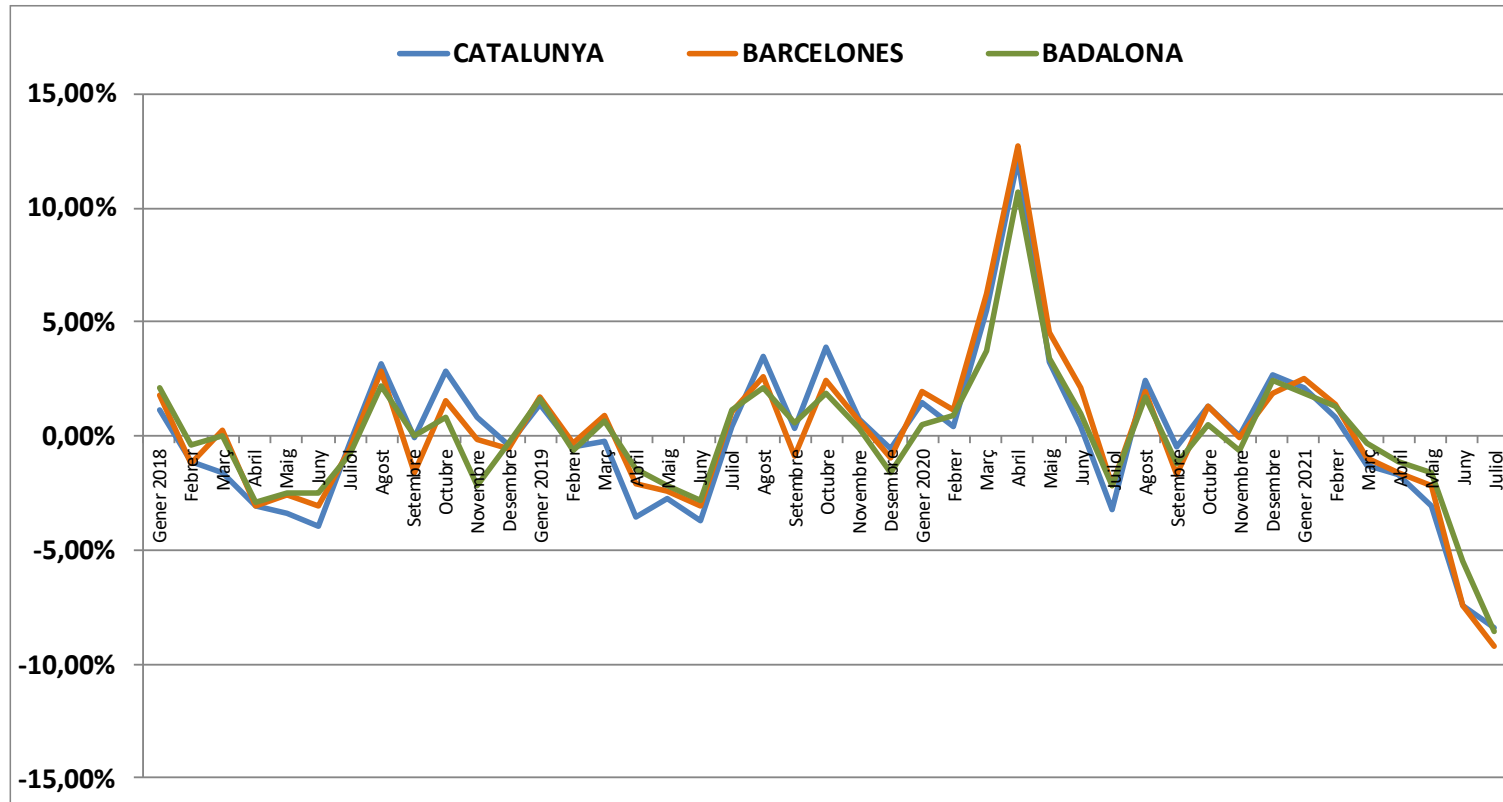

| ATUR TOTAL BDN |   |   |        |                                |                                |              |   |
|----------------|---|---|--------|--------------------------------|--------------------------------|--------------|---|
| Total          | Variació absoluta respecte mes anterior | Variació relativa respecte mes anterior |        | Variació absoluta any anterior | Variació relativa any anterior | (mateix mes) |   |
| Badalona       | 14.372                                  | -1.344                                  | -8,55% | ●                              | -1.816                         | -11,22%      | ● |

| Municipis del Barcelonès | Juliol 2021   | Juny 2021     | variació intermensual | Juliol 2020   | variació interanual | Taxa Atur Registral juliol 2021 |
|--------------------------|---------------|---------------|-----------------------|---------------|---------------------|---------------------------------|
| <b>Badalona</b>          | <b>14.372</b> | <b>15.716</b> | <b>-8,55%</b>         | <b>16.188</b> | <b>-11,22%</b>      | <b>13,57%</b>                   |
| Santa Coloma             | 7.886         | 8.912         | -11,51%               | 9.246         | -14,71%             | 13,61%                          |
| Sant Adrià               | 2.909         | 3.243         | -10,30%               | 3.220         | -9,66%              | 17,26%                          |
| Total Barcelonès Nord    | 25.167        | 27.871        | -9,70%                | 28.654        | -12,17%             | 13,93%                          |
| Barcelona                | 78.019        | 85.486        | -8,73%                | 91.100        | -14,36%             | 9,97%                           |
| L'Hospitalet             | 15.454        | 17.342        | -10,89%               | 18.014        | -14,21%             | 11,98%                          |
| Total Barcelonès         | 118.640       | 130.699       | -9,23%                | 137.768       | -13,88%             | 10,86%                          |

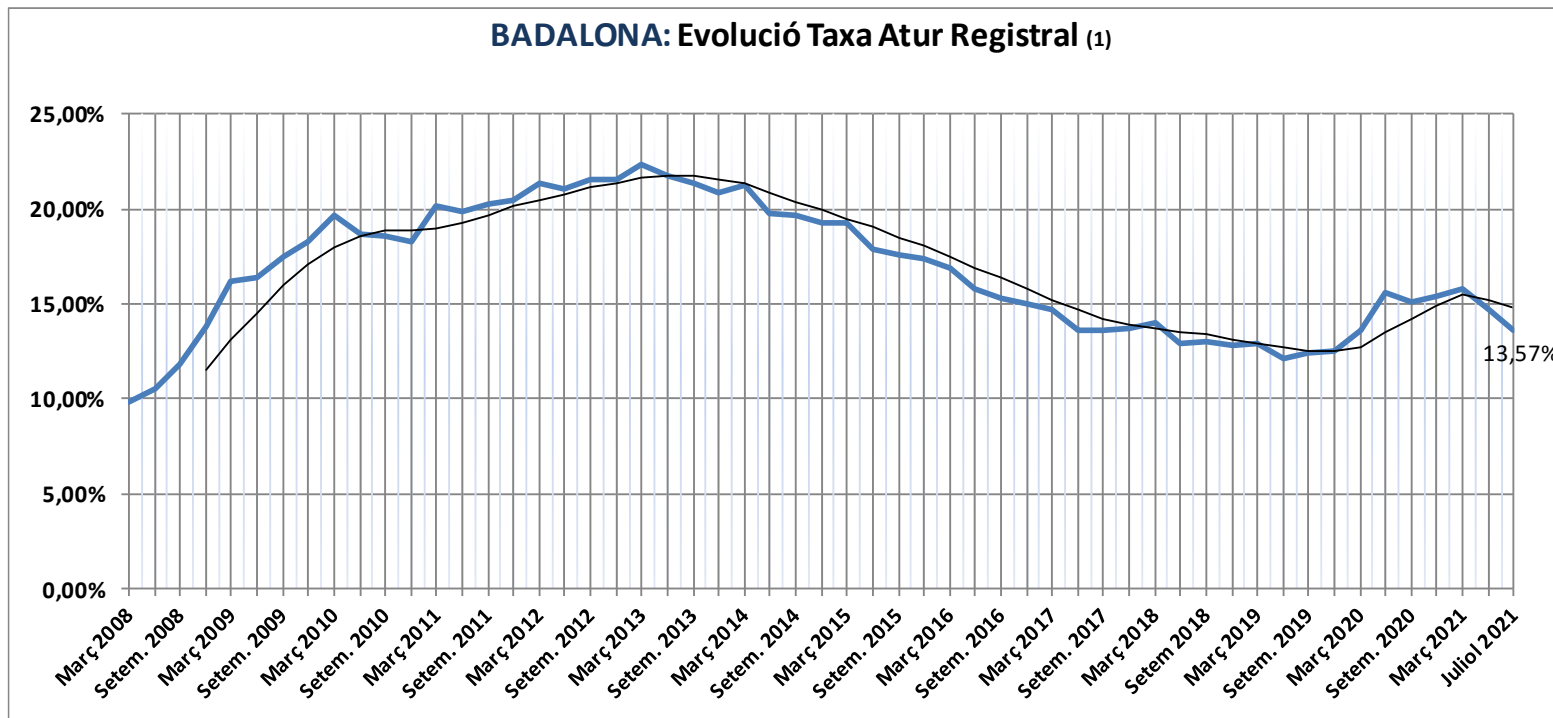

Incorporada línia de tendència calculada amb el sistema de mitjanes mòbils de cada quatre valors dels mesos de l'eix d'abcises

(1).- Nota sobre **canvi en la Taxa d'aur**: A partir del Flaix de Juliol 2015, s'introdueix la Taxa d'atur Registral que calcula mensualment la Diputació (Hermes) a partir de la dada trimestral que calcula Observatori d'Empresa i Ocupació (Generalitat).



Variació mensual mes de Juliol respecte Juny

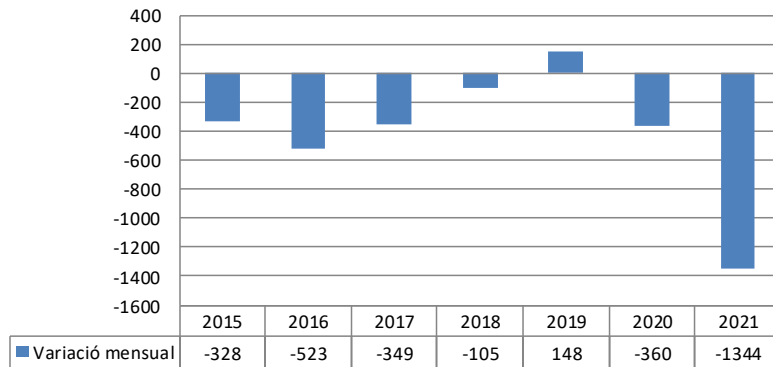

Anàlisi evolució nombre aturats respecte anys anteriors

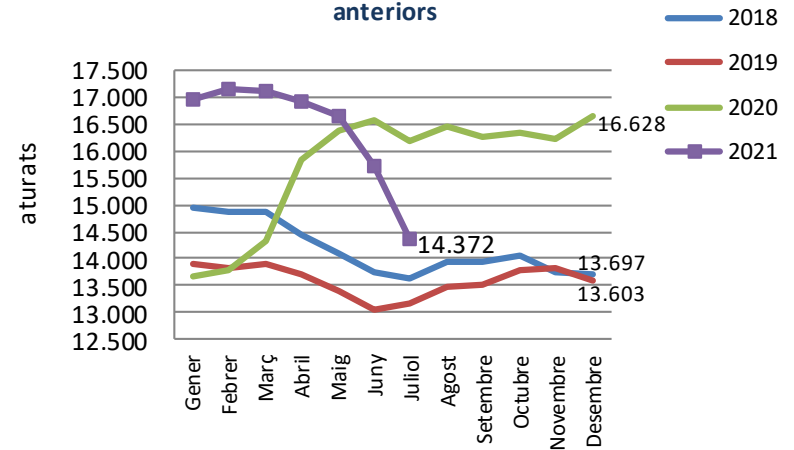

Anàlisi evolució variacions interanuals de l'atur (2017-2021)

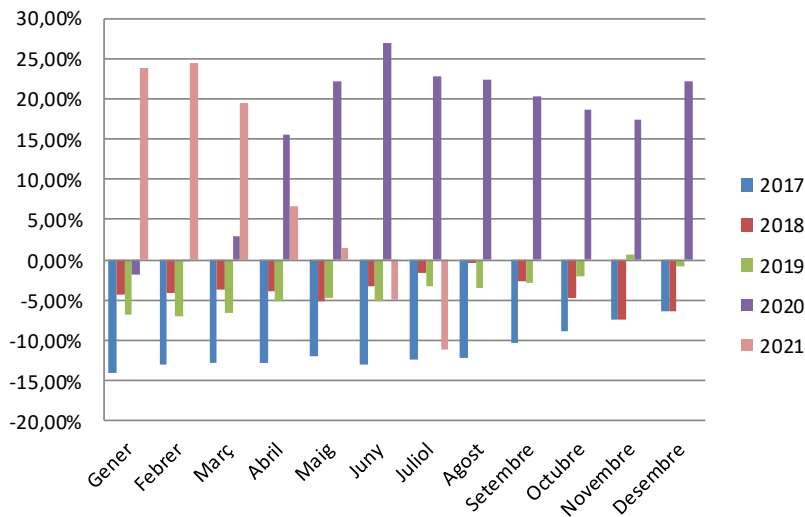

| ATUR BADALONA - SEXE |               |   |   |   |                                |                                |              |
|----------------------|---------------|---|---|---|--------------------------------|--------------------------------|--------------|
|                      | Total         | Variació absoluta respecte mes anterior | Variació relativa respecte mes anterior |   | Variació absoluta any anterior | Variació relativa any anterior | (mateix mes) |
| Home                 | 6.070         | -802                                    | -11,67%                                 | ● | -1.028                         | -14,48%                        | ●            |
| Dona                 | 8.302         | -542                                    | -6,13%                                  | ● | -788                           | -8,67%                         | ●            |
| <b>Total</b>         | <b>14.372</b> | <b>-1.344</b>                           | <b>-8,55%</b>                           | ● | <b>-1.816</b>                  | <b>-11,22%</b>                 | ●            |

| ATUR BADALONA - ESTRANGERS |              |   |   |   |                                |                                |              |
|----------------------------|--------------|---|---|---|--------------------------------|--------------------------------|--------------|
|                            | Total        | Variació absoluta respecte mes anterior | Variació relativa respecte mes anterior |   | Variació absoluta any anterior | Variació relativa any anterior | (mateix mes) |
| Home                       | 1.084        | -202                                    | -15,71%                                 | ● | -244                           | -18,37%                        | ●            |
| Dona                       | 1.214        | -185                                    | -13,22%                                 | ● | -177                           | -12,72%                        | ●            |
| <b>Total</b>               | <b>2.298</b> | <b>-387</b>                             | <b>-14,41%</b>                          | ● | <b>-421</b>                    | <b>-15,48%</b>                 | ●            |

## ATUR BADALONA - GRUPS D'EDAT

|                          | total         | Variació absoluta respecte mes anterior | Variació relativa respecte mes anterior |   | Variació absoluta any anterior | Variació relativa any anterior | (mateix mes) |
|--------------------------|---------------|---|---|---|--------------------------------|--------------------------------|--------------|
| <b>Menors de 20</b>      | 208           | -72                                     | -25,71%                                 | ● | -140                           | -40,23%                        | ●            |
| <b>De 20 a 24</b>        | 669           | -144                                    | -17,71%                                 | ● | -292                           | -30,39%                        | ●            |
| <b>De 25 a 29</b>        | 1.051         | -196                                    | -15,72%                                 | ● | -370                           | -26,04%                        | ●            |
| <b>De 30 a 34</b>        | 1.240         | -174                                    | -12,31%                                 | ● | -294                           | -19,17%                        | ●            |
| <b>De 35 a 39</b>        | 1.457         | -152                                    | -9,45%                                  | ● | -264                           | -15,34%                        | ●            |
| <b>De 40 a 44</b>        | 1.783         | -143                                    | -7,42%                                  | ● | -266                           | -12,98%                        | ●            |
| <b>De 45 a 49</b>        | 1.784         | -151                                    | -7,80%                                  | ● | -156                           | -8,04%                         | ●            |
| <b>De 50 a 54</b>        | 2.023         | -127                                    | -5,91%                                  | ● | -11                            | -0,54%                         | ●            |
| <b>De 55 a 59</b>        | 2.022         | -121                                    | -5,65%                                  | ● | -6                             | -0,30%                         | ●            |
| <b>Majors de 59 anys</b> | 2.135         | -64                                     | -2,91%                                  | ● | -17                            | -0,79%                         | ●            |
| <b>Total</b>             | <b>14.372</b> | <b>-1.344</b>                           | <b>-8,55%</b>                           | ● | <b>-1.816</b>                  | <b>-11,22%</b>                 | ●            |

| ATUR BADALONA - NIVELL FORMATIU    |                 |                    |               |   |                   |                               |                                  |
|------------------------------------|-----------------|--------------------|---------------|---|-------------------|-------------------------------|----------------------------------|
|                                    | ATUR mes actual | ATUR ara fa un any | Variació      |   | Variació relativa | % sobre total atur mes actual | % sobre total atur ara fa un any |
| Sense estudis                      | 115             | 151                | -36           | ● | -23,84%           | 0,80%                         | 0,93%                            |
| Estudis primaris incomplets        | 662             | 690                | -28           | ● | -4,06%            | 4,61%                         | 4,26%                            |
| Estudis primaris complets          | 1.144           | 1201               | -57           | ● | -4,75%            | 7,96%                         | 7,42%                            |
| Programes Formació professional    | 1.322           | 1473               | -151          | ● | -10,25%           | 9,20%                         | 9,10%                            |
| Educació general                   | 9.467           | 10590              | -1.123        | ● | -10,60%           | 65,87%                        | 65,42%                           |
| Tècnics professionals superiors    | 925             | 1110               | -185          | ● | -16,67%           | 6,44%                         | 6,86%                            |
| Universitaris primer cicle         | 159             | 205                | -46           | ● | -22,44%           | 1,11%                         | 1,27%                            |
| Universitaris segon i tercer cicle | 567             | 757                | -190          | ● | -25,10%           | 3,95%                         | 4,68%                            |
| Altres estudis post secundaris     | 11              | 11                 | 0             | ● | 0,00%             | 0,08%                         | 0,07%                            |
| <b>Total</b>                       | <b>14.372</b>   | <b>16.188</b>      | <b>-1.816</b> | ● | <b>-11,22%</b>    | <b>100,00%</b>                | <b>100,00%</b>                   |

# ATUR I ACTIVITAT ECONÒMICA

Variació atur per grans sectors d'activitat

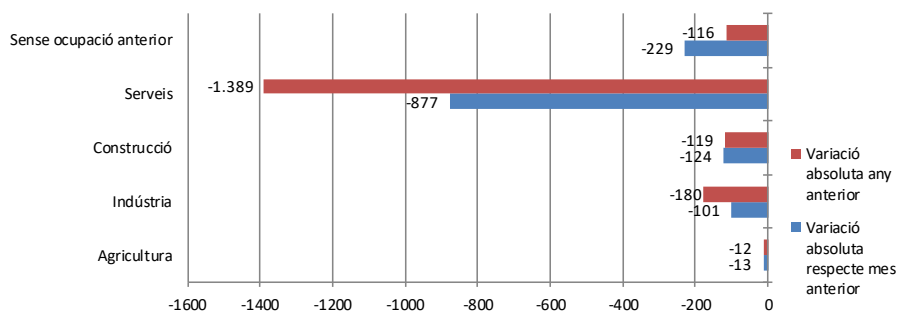

Atur per sector d'activitat econòmica Juliol 2021

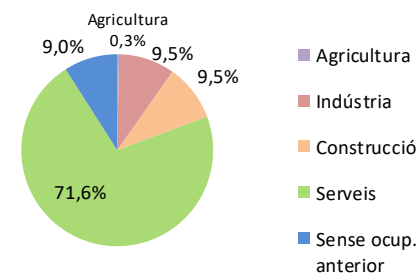

| ACTIVITATS ECONÒMIQUES AMB MÉS DISMINUCIÓ DE L'ATUR respecte el mes anterior | Atur   | Mes anterior | Any anterior |          |         |
|--|--------|--------------|--------------|----------|---------|
|  | JULIOL | Variació     | %            | Variació | %       |
| Sense ocupació anterior  | 1.298  | -229         | -15,00%      | -116     | -8,20%  |
| Activitats administratives i serveis auxiliars                               | 2.590  | -223         | -7,93%       | -363     | -12,29% |
| Comerç a l'engròs i detall; reparació de vehicles de motor                   | 2.416  | -187         | -7,18%       | -147     | -5,74%  |
| Hostaleria   | 1.185  | -161         | -11,96%      | -277     | -18,95% |
| Construcció  | 1.371  | -124         | -8,29%       | -119     | -7,99%  |

| ACTIVITATS ECONÒMIQUES AMB MÉS AUGMENT DE L'ATUR respecte el mes anterior | Atur   | Mes anterior | Any anterior |          |         |
|---|--------|--------------|--------------|----------|---------|
|   | JULIOL | Variació     | %            | Variació | %       |
| Educació  | 319    | 41           | 14,75%       | -37      | -10,39% |
| Organismes extraterritorials  | 4      | 1            | 33,33%       | 1        | 33,33%  |
|   |        |              |              |          |         |
|   |        |              |              |          |         |

## Durada de la demanda, Badalona Juliol 2021

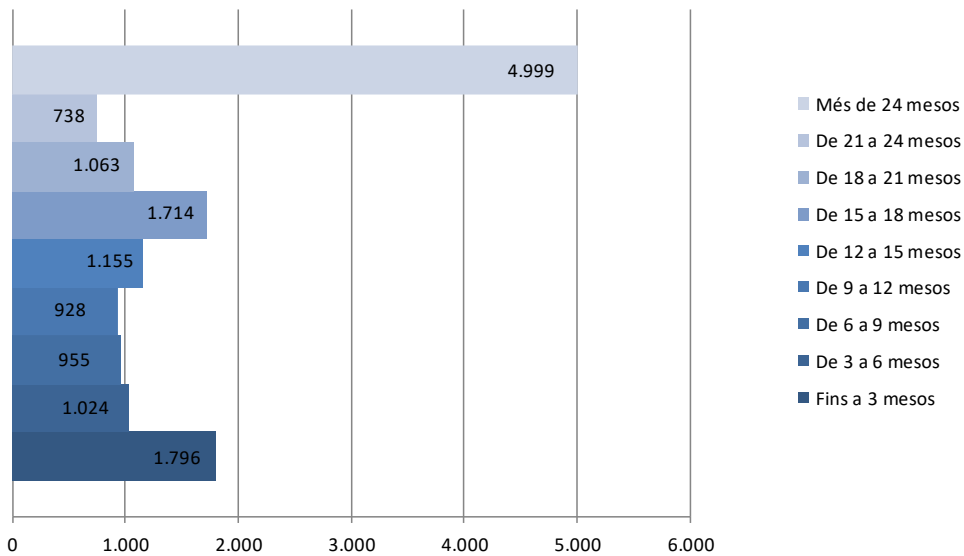

### DURADA DE LA DEMANDA PER GRUPS D'EDAT

|                     | Fins a 3 mesos | De 3 a 6 mesos | De 6 a 9 mesos | De 9 a 12 mesos | De 12 a 15 mesos | De 15 a 18 mesos | De 18 a 21 mesos | De 21 a 24 mesos | Més de 24 mesos | Total         |
|---------------------|----------------|----------------|----------------|-----------------|------------------|------------------|------------------|------------------|-----------------|---------------|
| <b>Menors de 20</b> | 64             | 36             | 22             | 19              | 14               | 19               | 22               | 6                | 6               | <b>208</b>    |
| <b>De 20 a 24</b>   | 171            | 101            | 63             | 57              | 40               | 79               | 56               | 27               | 75              | <b>669</b>    |
| <b>De 25 a 29</b>   | 208            | 99             | 95             | 94              | 108              | 134              | 75               | 53               | 185             | <b>1.051</b>  |
| <b>De 30 a 34</b>   | 211            | 98             | 108            | 99              | 99               | 192              | 105              | 59               | 269             | <b>1.240</b>  |
| <b>De 35 a 39</b>   | 219            | 134            | 109            | 95              | 148              | 210              | 106              | 73               | 363             | <b>1.457</b>  |
| <b>De 40 a 44</b>   | 251            | 122            | 141            | 144             | 159              | 279              | 141              | 93               | 453             | <b>1.783</b>  |
| <b>De 45 a 49</b>   | 243            | 131            | 110            | 122             | 163              | 248              | 155              | 93               | 519             | <b>1.784</b>  |
| <b>De 50 a 54</b>   | 210            | 127            | 126            | 119             | 183              | 214              | 138              | 112              | 794             | <b>2.023</b>  |
| <b>De 55 a 59</b>   | 126            | 96             | 111            | 103             | 132              | 196              | 142              | 122              | 994             | <b>2.022</b>  |
| <b>De 60 a 64</b>   | 93             | 80             | 70             | 76              | 109              | 143              | 123              | 100              | 1.341           | <b>2.135</b>  |
| <b>Més de 64</b>    | 0              | 0              | 0              | 0               | 0                | 0                | 0                | 0                | 0               | <b>0</b>      |
| <b>Total</b>        | <b>1.796</b>   | <b>1.024</b>   | <b>955</b>     | <b>928</b>      | <b>1.155</b>     | <b>1.714</b>     | <b>1.063</b>     | <b>738</b>       | <b>4.999</b>    | <b>14.372</b> |

# TEMPS A L'ATUR I PRESTACIONS

Dades disponibles del mes de Juny

### Evolució de les prestacions cobrades per persones en atur

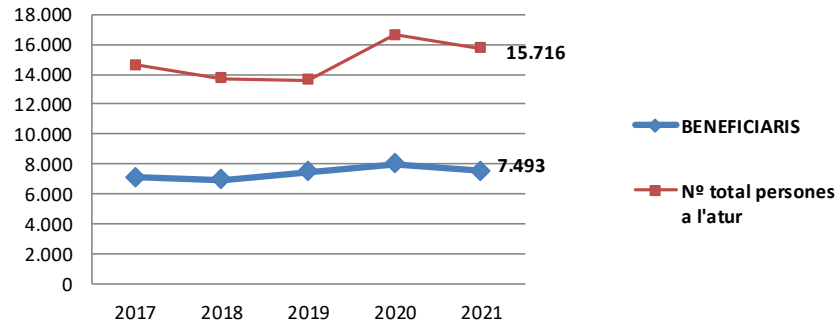

### Evolució: % cobertura sobre total atur

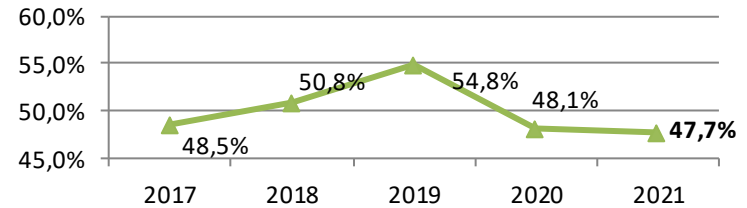

### Evolució del tipus de prestació

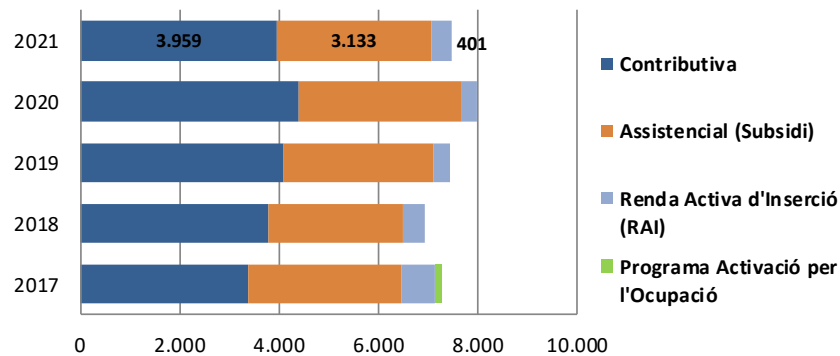

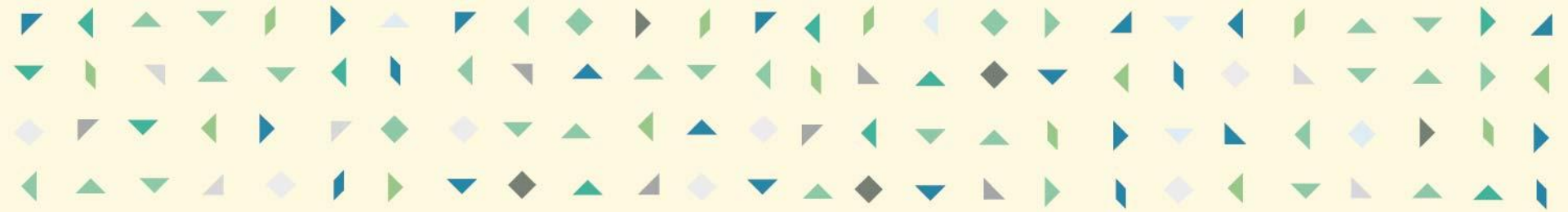

## **CONTRACTACIÓ** REGISTRADA



| CONTRACTACIÓ - SECTORS ECONÒMICS |                  |             |            |             |              |
|----------------------------------|------------------|-------------|------------|-------------|--------------|
|                                  | Total contractes | Agricultura | Indústria  | Construcció | Serveis      |
| <b>Juliol 2021</b>               | <b>4.775</b>     | <b>2</b>    | <b>314</b> | <b>555</b>  | <b>3.904</b> |
| Juny 2021                        | 4.659            | 2           | 267        | 509         | 3.881        |
| Juliol 2020                      | 3.923            | <b>3</b>    | <b>297</b> | <b>639</b>  | <b>2.984</b> |

|                       |        |         |        |         |        |
|-----------------------|--------|---------|--------|---------|--------|
| Variació intermensual | 2,49%  | 0,00%   | 17,60% | 9,04%   | 0,59%  |
| Variació interanual   | 21,72% | -33,33% | 5,72%  | -13,15% | 30,83% |

| CONTRACTACIÓ - SEXE |                  |              |              |
|---------------------|------------------|--------------|--------------|
|                     | Total contractes | HOMES        | DONES        |
| <b>Juliol 2021</b>  | <b>4.775</b>     | <b>2.399</b> | <b>2.376</b> |
| Juny 2021           | 4.659            | 2.391        | 2.268        |
| Juliol 2020         | 3.923            | 2.102        | 1.821        |

|                       |        |        |        |
|-----------------------|--------|--------|--------|
| Variació intermensual | 2,49%  | 0,33%  | 4,76%  |
| Variació interanual   | 21,72% | 14,13% | 30,48% |

| CONTRACTACIÓ - TIPUS DE CONTRACTE |                  |            |              |
|-----------------------------------|------------------|------------|--------------|
|                                   | Total contractes | INDEFINITS | TEMPORALS    |
| <b>Juliol 2021</b>                | <b>4.775</b>     | <b>585</b> | <b>4.190</b> |
| Juny 2021                         | 4.659            | 564        | 4.095        |
| Juliol 2020                       | 3.923            | 506        | 3.417        |

|                       |        |        |        |
|-----------------------|--------|--------|--------|
| Variació intermensual | 2,49%  | 3,72%  | 2,32%  |
| Variació interanual   | 21,72% | 15,61% | 22,62% |

| CONTRACTACIÓ - GRUPS D'EDAT |                  |            |              |            |              |              |
|-----------------------------|------------------|------------|--------------|------------|--------------|--------------|
|                             | Total contractes | <20        | >=20 a <25   | >=25 a <30 | >=30 a <45   | >=45         |
| <b>Juliol 2021</b>          | <b>4.775</b>     | <b>432</b> | <b>1.114</b> | <b>839</b> | <b>1.375</b> | <b>1.015</b> |
| Juny 2021                   | 4.659            | 421        | 1.173        | 841        | 1.329        | 895          |
| Juliol 2020                 | 3.923            | 251        | 928          | 664        | 1.202        | 878          |

|                       |        |        |        |        |        |        |
|-----------------------|--------|--------|--------|--------|--------|--------|
| Variació intermensual | 2,49%  | 2,61%  | -5,03% | -0,24% | 3,46%  | 13,41% |
| Variació interanual   | 21,72% | 72,11% | 20,04% | 26,36% | 14,39% | 15,60% |

| CONTRACTACIÓ - NIVELL D'ESTUDIS |                  |              |              |            |             |
|---------------------------------|------------------|--------------|--------------|------------|-------------|
|                                 | Total contractes | Elementals   | Mitjans      | Superiors  | Sense dades |
| <b>Juliol 2021</b>              | <b>4.775</b>     | <b>1.121</b> | <b>2.879</b> | <b>763</b> | <b>12</b>   |
| % sobre total                   |                  | <b>23%</b>   | <b>60%</b>   | <b>16%</b> |             |
| Juliol 2020                     | 3.923            | 848          | 2.460        | 605        | 10          |
| % sobre total                   |                  | <b>22%</b>   | <b>63%</b>   | <b>15%</b> |             |

|                     |        |        |        |        |  |
|---------------------|--------|--------|--------|--------|--|
| Variació interanual | 21,72% | 32,19% | 17,03% | 26,12% |  |
|---------------------|--------|--------|--------|--------|--|

# Contractes realitzats: 2014-2021

Total anual i acumulat fins mes de Juliol

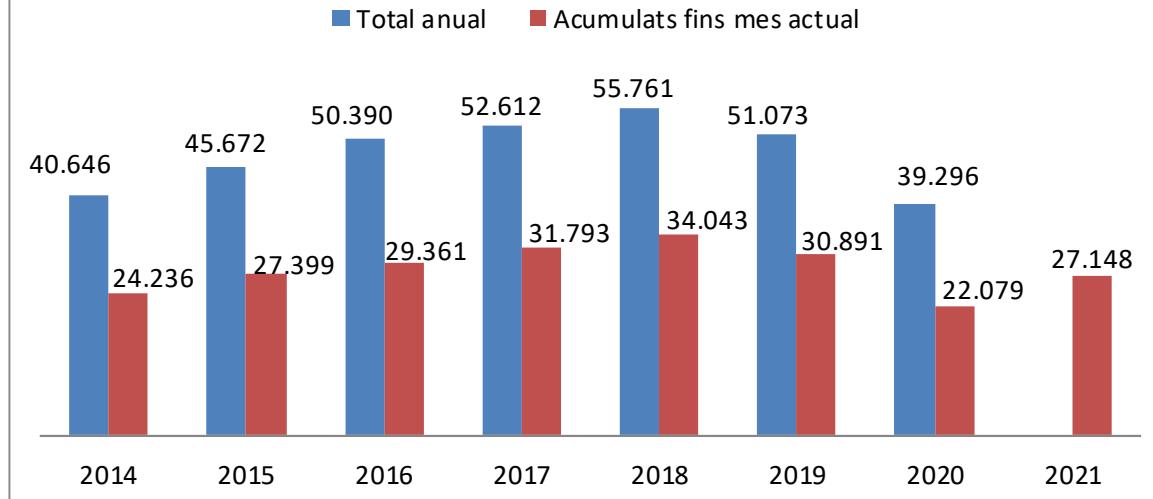

Nº contractes formalitzats el mes de JULIOL

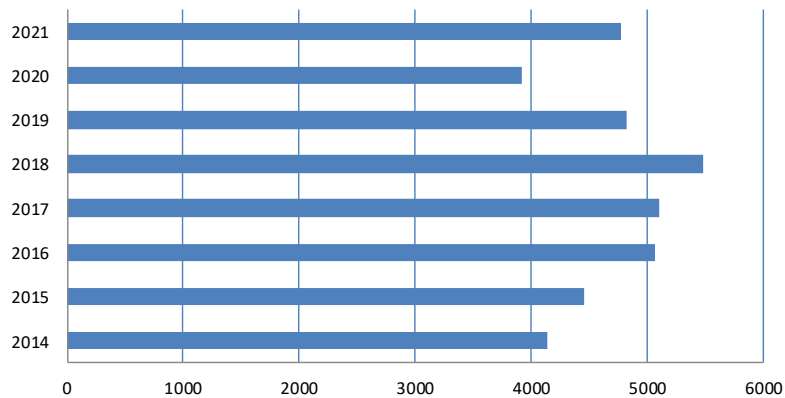

## Anàlisi de la contractació indefinida i de curta durada

Període 2014-2021

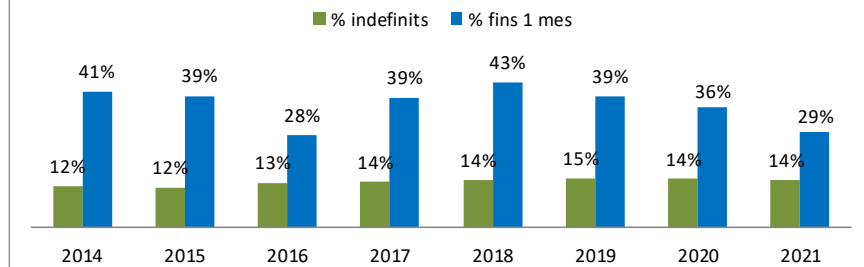

QUADRE RESUM  
PRINCIPALS INDICADORS

Juliol (ANÀLISI INTERANUAL)

| Atur i Contractació  |                             |             |             |                |          |            |
|----------------------|-----------------------------|-------------|-------------|----------------|----------|------------|
|                      |                             | Període     |             | Variació anual |          |            |
| ATUR                 |                             | Juliol 2020 | Juliol 2021 | Absoluta       | Relativa |            |
|                      |                             |             |             |                |          | Milloren   |
|                      |                             |             |             |                |          | Empitjoren |
| sexe                 | Homes                       | 7.098       | 6.070       | -1.028         | -14,48%  | ●          |
|                      | Dones                       | 9.090       | 8.302       | -788           | -8,67%   | ●          |
| edat                 | < 25                        | 1.309       | 877         | -432           | -33,00%  | ●          |
|                      | >=25 a < 45                 | 6.725       | 5.531       | -1.194         | -17,75%  | ●          |
|                      | >= 45                       | 8.154       | 7.964       | -190           | -2,33%   | ●          |
| durada               | Fins 6 mesos                | 5.913       | 2.820       | -3.093         | -52,31%  | ●          |
|                      | de 6 a 12 mesos             | 3.640       | 1.883       | -1.757         | -48,27%  | ●          |
|                      | Més de 12 mesos             | 6.635       | 9.669       | 3.034          | 45,73%   | ●          |
|                      | % llarga durada sobre total | 41,0%       | 67,3%       | 26,3           |          | ●          |
|                      | Més de 24 mesos             | 4.036       | 4.999       | 963            | 23,86%   | ●          |
|                      | % "+24 mesos" sobre total   | 24,9%       | 34,8%       | 9,9            |          | ●          |
| sector               | Agricultura                 | 56          | 44          | -12            | -21,43%  | ●          |
|                      | Indústria                   | 1.543       | 1.363       | -180           | -11,67%  | ●          |
|                      | Construcció                 | 1.490       | 1.371       | -119           | -7,99%   | ●          |
|                      | Serveis                     | 11.685      | 10.296      | -1.389         | -11,89%  | ●          |
|                      | Sense ocupació anterior     | 1.414       | 1.298       | -116           | -8,20%   | ●          |
| CONTRACTACIÓ         |                             |             |             |                |          |            |
| Homes                |                             | 2.102       | 2.399       | 297            | 14,13%   | ●          |
| Dones                |                             | 1.821       | 2.376       | 555            | 30,48%   | ●          |
| Joves menors 25 anys |                             | 1.179       | 1.546       | 367            | 31,13%   | ●          |
| Majors de 45 anys    |                             | 878         | 1.015       | 137            | 15,60%   | ●          |

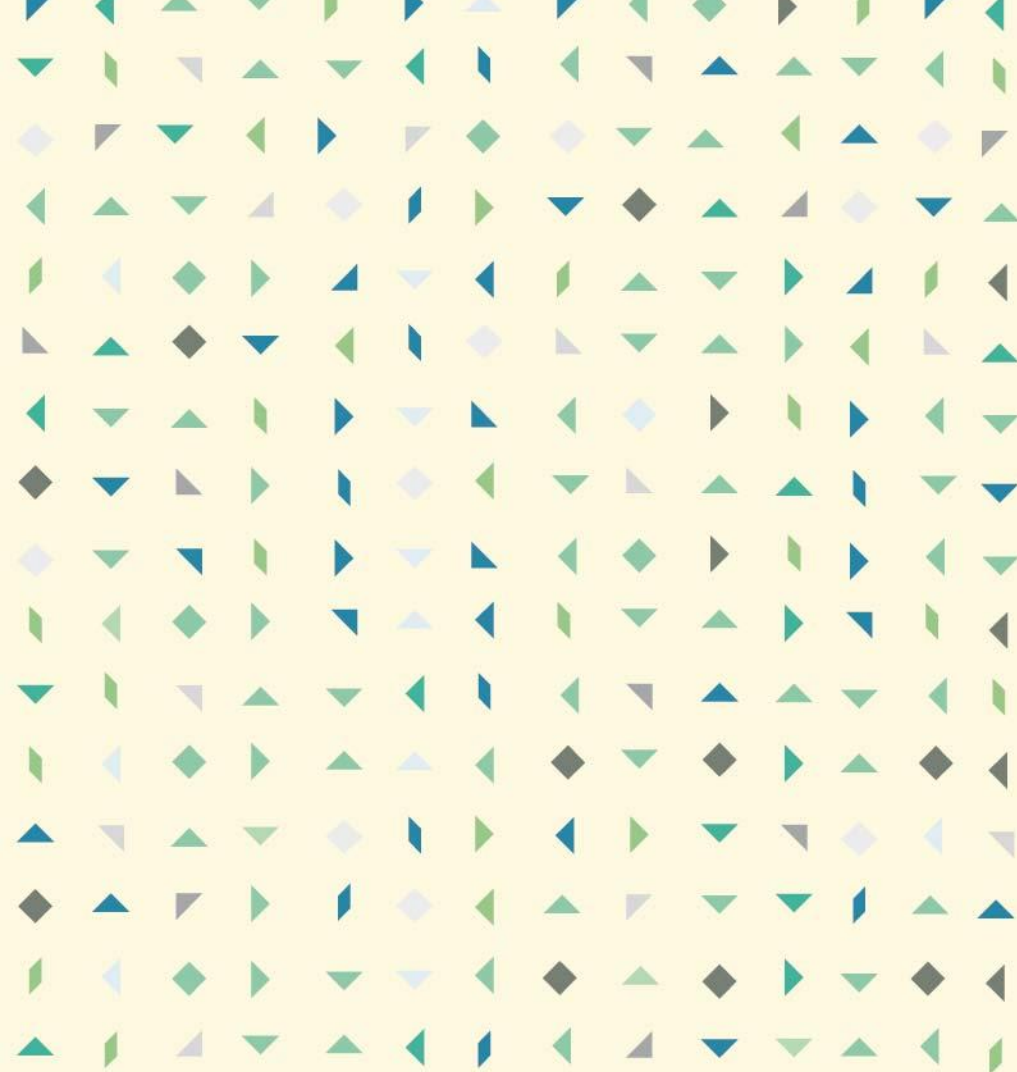

**Ajuntament de Badalona**  
IMPO - Servei municipal d'ocupació



Amb el suport de:



**Diputació  
Barcelona**



**AMB** : Àrea Metropolitana  
de Barcelona

**Unió Europea**  
Fons social europeu  
L'FSE inverteix en el teu futur



**SOC**

Servei d'Ocupació  
de Catalunya



**Generalitat  
de Catalunya**