



Institut Municipal Serveis Personals
Badalona

EXERCICI 2022

INSTITUT MUNICIPAL DE SERVEIS PERSONALS

COMPTES ANUALS

C/Laietània, 29-39 08911 Badalona Tel. 93 384 79 79 Fax 93 464 10 79 E-mail: imsp@imspbdn.cat NIF: P5801502E
Còpia electrònica de document - CSV: 1462113546260464463 .



Ajuntament de Badalona



- **BALANÇ**

- **COMPTE DEL RESULTAT ECONÒMIC - PATRIMONIAL**

- **ESTAT DE PATRIMONI**

- **ESTAT TOTAL DE CANVIS EN EL PATRIMONI NET**
- **ESTAT D'INGRESSOS I DESPESES RECONEGUTS**
- **ESTAT D'OPERACIONS AMB L'ENTITAT PROPIETÀRIA**

- **ESTAT DE FLUXOS D'EFECTIU**

- **ESTAT DE LIQUIDACIÓ DEL PRESSUPOST**

- **DE DESPESES: PER APLICACIONS PRESSUPOSTÀRIES**
- **DE DESPESES: PER VINCULACIÓ JURÍDICA**
- **D'INGRESSOS: PER CONCEPTES**

- **RESULTAT PRESSUPOSTARI**

- **MEMÒRIA**

DOCUMENTACIÓ ANNEXA:

- **ACTES D'ARQUEIG**

- **CONCILIACIÓ BANCÀRIA**

- **BALANÇ DE COMPROVACIÓ**

INSTITUT MUNICIPAL DE SERVEIS PERSONALS

Balanz

Període: 2022



Núm. COMPTE	ACTIU	Notes memòria	2022	2021	Núm. COMPTE	PATRIMONI NET I PASSIU	Notes memòria	2022	2021
200, 201, (2800), (2801)	A) Actiu no corrent		8.548.999,10	8.469.245,33	100, 101	A) Patrimoni net		14.580.740,30	14.186.246,34
203, (2803), (2903)	I. Inmovilizado intangible	4, 4, 8	6.735,46	0,00		I. Patrimoni		9.072.352,78	9.072.352,78
206, (2806), (2906)	1. Inversión en investigación y desarrollo		0,00	0,00		II. Patrimonio generado		5.314.050,32	5.113.893,56
207, (2807), (2907)	2. Propiedad industrial e intelectual	4, 4, 8	0,00	0,00	120	1. Resultados de ejercicios anteriores		5.113.893,56	3.814.909,57
208, 209, (2809), (2909)	3. Aplicaciones informáticas	4, 4, 8	6.735,46	0,00	129	2. Resultado del ejercicio		200.156,76	1.298.983,99
	4. Inversiones sobre activos utilizados en régimen de arrendamiento o cedidos	4, 5, 9	0,00	0,00		III. Ajustes por cambios de valor		0,00	0,00
	5. Otro inmovilizado intangible	4, 1, 5	0,00	0,00	136	1. Inmovilizado no financiero	4, 5, 6, 7, 8	0,00	0,00
210, (2810), (2910), (2991)	II. Inmovilizado material		8.542.263,64	8.469.245,33	133	2. Activos financieros disponibles para la venta	4, 7, 10	0,00	0,00
211, (2811), (2911), (2991)	1. Terrenos		0,00	0,00	134	3. Operaciones de cobertura	12	0,00	0,00
212, (2812), (2912), (2992)	2. Construcciones		7.250.428,84	7.293.939,93	130, 131, 132	IV. Subvenciones recibidas pendientes de imputación a resultados	4, 14, 15	194.337,20	0,00
213, (2813), (2913), (2993)	3. Infraestructuras		0,00	0,00		B) Pasivo no corriente		273.176,30	273.630,64
214, 215, 216, 217, 218, 219, (2814), (2815), (2816), (2817), (2818), (2819), (2914), (2915), (2916), (2917), (2918), (2919), (2999)	4. Bienes del patrimonio histórico		0,00	0,00	14	I. Provisiones a largo plazo	4, 13, 16	0,00	0,00
2300, 2310, 232, 233, 234, 235, 237, 238, 2390	5. Otro inmovilizado material		1.291.834,80	1.175.305,40		II. Deudas a largo plazo	4, 7, 11	273.176,30	273.630,64
	6. Inmovilizado material en curso y antepos		0,00	0,00	15	1. Obligaciones y otros valores negociables		0,00	0,00
					170, 177	2. Deudas con entidades de crédito		0,00	0,00
					176	3. Derivados financieros		0,00	0,00
					173, 174, 178, 179, 180, 185	4. Otras deudas		273.176,30	273.630,64
					16	III. Deudas con entidades del grupo, multigrupo y asociadas a largo plazo	4, 7, 11	0,00	0,00
					172	IV. Acreedores y otras cuentas a pagar a largo plazo	4, 7, 11	0,00	0,00
					186	V. Ajustes por periodificación a largo plazo		0,00	0,00
					58	C) Pasivo corriente		2.276.011,21	1.327.258,47
					50	I. Provisiones a corto plazo	4, 13, 16	0,00	0,00
					520, 521, 527	II. Deudas a corto plazo	4, 7, 11	102.661,04	22.976,50
					4003, 4013, 4133, 4183, 523, 524, 528, 529, 560, 561	1. Obligaciones y otros valores negociables		0,00	0,00
					526	2. Deudas con entidades de crédito		0,00	0,00
						3. Derivados financieros		0,00	0,00
						4. Otras deudas		102.661,04	22.976,50

Núm. COMPTE	ACTIU	Notes memòria	2022	2021	Núm. COMPTE	PATRIMONI NET I PASSIU	Notes memòria	2022	2021
	III. Inversiones inmobiliarias	4.3, 7	0,00	0,00		III. Deudas con entidades del grupo, multigrupo y asociadas a corto plazo	4.7, 11	0,00	0,00
220, (2820), (2920)	1. Terrenos		0,00	0,00					
221, (2821), (2921)	2. Construcciones		0,00	0,00	4002, 4012, 4132, 4182, 51				
2301, 2311, 2391	3. Inversiones inmobiliarias en curso y anticipos		0,00	0,00	4000, 4010, 411, 4130, 416, 4180, 522	IV. Acreedores y otras cuentas a pagar a corto plazo	4.7, 11	2.173.350,17	1.304.281,97
	IV. Patrimonio público del suelo	4.2, 6	0,00	0,00	4001, 4011, 410, 4131, 414, 4181, 419, 550, 554, 559	1. Acreedores por operaciones de gestión		1.726.855,63	809.893,59
240, (2840), (2930)	1. Terrenos		0,00	0,00	47	2. Otras cuentas a pagar		105.780,28	169.863,78
241, (2841), (2931)	2. Construcciones		0,00	0,00	45	3. Administraciones públicas		340.714,26	324.524,60
243, 244, 248	3. En construcción y anticipos		0,00	0,00		4. Acreedores por administración de recursos por cuenta de otros entes públicos		0,00	0,00
249, (2849), (2939)	4. Otro patrimonio público del suelo		0,00	0,00	485, 568	V. Ajustes por periodificación a corto plazo		0,00	0,00
	V. Inversiones financieras a largo plazo en entidades del grupo, multigrupo y asociadas	4.7, 10	0,00	0,00					
2500, 25110, (2940)	1. Inversiones financieras en patrimonio de entidades de derecho público		0,00	0,00					
2501, 2511, (259), (2941)	2. Inversiones financieras en patrimonio de sociedades		0,00	0,00					
2502, 2512, (2942)	3. Inversiones financieras en patrimonio de otras entidades		0,00	0,00					
252, 253, 255, (295), (2960)	4. Créditos y valores representativos de deuda		0,00	0,00					
257, 258, (2961), (2962)	5. Otras inversiones financieras		0,00	0,00					
	VI. Inversiones financieras a largo plazo	4.7, 10	0,00	0,00					
260, (269)	1. Inversiones financieras en patrimonio		0,00	0,00					
261, 2620, 2629, 264, 266, 267, (297), (2980)	2. Créditos y valores representativos de deuda		0,00	0,00					

Núm. COMPTE	ACTIU	Notes memòria	2022	2021	Núm. COMPTE	PATRIMONI NET I PASSIU	Notes memòria	2022	2021
263	3. Derivados financieros		0,00	0,00					
268, 27, (2981), (2982)	4. Otras inversiones financieras		0,00	0,00					
2621, (2983)	VII. Deudores y otras cuentas a cobrar a largo plazo	4.7, 10	0,00	0,00					
	B) Activo corriente		8.580.923,71	7.317.890,12					
38, (398)	I. Activos en estado de venta	4.16, 18	0,00	0,00					
	II. Existencias		0,00	0,00					
37	1. Activos construidos o adquiridos para otras entidades	4.10, 13	0,00	0,00					
30, 35, (390), (395)	2. Mercaderías y productos terminados	4.9	0,00	0,00					
31, 32, 33, 34, 36, (391), (392), (393),	3. Aprovisionamientos y otros	4.9	0,00	0,00					
	III. Deudores y otras cuentas a cobrar a corto plazo	4.7, 10	1.424.373,29	398.964,75					
4300, 4310, 4430, 446 (4900)	1. Deudores por operaciones de gestión		1.424.373,29	398.964,75					
4301, 4311, 4431, 440, 441, 442, 449,	2. Otras cuentas a cobrar		0,00	0,00					
47	3. Administraciones públicas		0,00	0,00					
45	4. Deudores por administración de recursos por cuenta de otros entes públicos	20	0,00	0,00					
	IV. Inversiones financieras a corto plazo en entidades del grupo, multigrupo y asociadas	4.7, 10	0,00	0,00					
530, 531, (539), (594)	I. Inversiones financieras en patrimonio de entidades del grupo, multigrupo y asociadas		0,00	0,00					
4302, 4312, 4432, (4902)			0,00	0,00					

Núm. COMPTE	ACTIU	Notes memòria	2022	2021	Núm. COMPTE	PATRIMONI NET I PASSIU	Notes memòria	2022	2021
532, 533, 535, (595), (5960), 536, 537, 538, (5961), (5962)	3. Otras inversiones		0,00	0,00					
	V. Inversiones financieras a corto plazo	4,7, 10	32.959,81	32.959,81					
540, (549)	1. Inversiones financieras en patrimonio		0,00	0,00					
4303, 4313, 4433, (4903), 541, 542, 544, 546, 547, (597), (5980)	2. Créditos y valores representativos de deuda		0,00	0,00					
543	3. Derivados financieros		0,00	0,00					
545, 548, 565, 566, (5981), (5982)	4. Otras inversiones financieras		32.959,81	32.959,81					
480, 567	VI. Ajustes por periodificación		0,00	0,00					
	VII. Efectivo y otros activos líquidos equivalentes	10	7.123.595,61	6.885.965,56					
577	1. Otros activos líquidos equivalentes		0,00	0,00					
556, 570, 571, 573, 574, 575	2. Tesorería		7.123.595,61	6.885.965,56					
	TOTAL ACTIU (A+B)		17.129.927,81	15.787.135,45		TOTAL PATRIMONI NET I PASSIU (A+B+C)		17.129.927,81	15.787.135,45

Núm. COMPTE		Notes memòria	2022	2021
	1. Ingresos tributarios y urbanísticos	4.12, 15	1.450.550,69	1.380.696,01
72, 73	a) Impuestos		0,00	0,00
740, 742	b) Tasas		1.450.550,69	1.380.696,01
744	c) Contribuciones especiales		0,00	0,00
745, 746	d) Ingresos urbanísticos		0,00	0,00
	2. Transferencias y subvenciones recibidas	4.14, 15	16.767.556,87	16.551.740,17
	a) Del ejercicio		16.734.324,35	16.551.740,17
751	a.1) Subvenciones recibidas para financiar gastos del ejercicio		0,00	0,00
750	a.2) Transferencias		16.734.324,35	16.551.740,17
752	a.3) Subvenciones recibidas para cancelación de pasivos que no supongan financiación específica		0,00	0,00
7530	b) Imputación de subvenciones para el inmovilizado no financiero		33.232,52	0,00
754	c) Imputación de subvenciones para activos corrientes y		0,00	0,00
	3. Ventas y prestaciones de servicios	4.12, 15	0,00	0,00
700, 701, 702, 703, 704	a) Ventas		0,00	0,00
741, 705	b) Prestación de servicios		0,00	0,00
707	c) Imputación de ingresos por activos construidos o adquiridos para otras entidades		0,00	0,00
71, 7940, (6940)	4. Variación de existencias de productos terminados y en curso de fabricación y deterioro de valor	4.9	0,00	0,00
780, 781, 782, 783, 784	5. Trabajos realizados por la entidad para su inmovilizado	4.1	0,00	0,00
776, 777	6. Otros ingresos de gestión ordinaria	4.12, 15	50.178,34	30.683,53
795	7. Excesos de provisiones	4.13, 16	0,00	0,00
	A) TOTAL INGRESOS DE GESTIÓN ORDINARIA (1+2+3+4+5+6+7)		18.268.285,90	17.963.119,71
	8. Gastos de personal	4.12, 15	-11.421.194,99	-10.612.934,98
(640), (641)	a) Sueldos, salarios y asimilados		-9.326.392,12	-8.516.948,59
(642), (643), (644), (645)	b) Cargas sociales		-2.094.802,87	-2.095.986,39
(65)	9. Transferencias y subvenciones concedidas	4.14, 15	0,00	-1.157,28
	10. Aprovisionamientos		0,00	0,00
(600), (601), (602), (605), (607), 61	a) Consumo de mercaderías y otros aprovisionamientos		0,00	0,00
(6941), (6942), (6943), 7941, 7942, 7943	b) Deterioro de valor de mercaderías, materias primas y otros aprovisionamientos		0,00	0,00
	11. Otros gastos de gestión ordinaria	4.12, 15	-6.380.924,21	-5.863.481,68
(62)	a) Suministros y servicios exteriores		-6.380.924,21	-5.863.481,68
(63)	b) Tributos		0,00	0,00
(676)	c) Otros		0,00	0,00
(68)	12. Amortización del inmovilizado	4	-231.464,75	-170.164,75

Núm. COMPTE		Notes memòria	2022	2021
	B) TOTAL GASTOS DE GESTIÓN ORDINARIA (8+9+10+11+12)		-18.033.583,95	-16.647.738,69
	I. Resultado (ahorro o desahorro) de la gestión ordinaria (A+B)		234.701,95	1.315.381,02
	13. Deterioro de valor y resultados por enajenación del inmovilizado no financiero y activos en estat de venda	4.16, 18	0,00	0,00
(690), (691), (692), (693), (6948), 790, 791, 792, 793, 7948, 799	a) Deterioro de valor		0,00	0,00
770, 771, 772, 773, 774, (670), (671), (672), (673), (674)	b) Bajas y enajenaciones		0,00	0,00
7531	c) Imputación de subvenciones para el inmovilizado no financiero	4.14, 15	0,00	0,00
	14. Otras partidas no ordinarias	4.12, 15	0,00	0,00
775, 778	a) Ingresos		0,00	0,00
(678)	b) Gastos		0,00	0,00
	II. Resultado de las operaciones no financieras (I+13+14)		234.701,95	1.315.381,02
	15. Ingresos financieros	4.7, 10	0,00	0,00
	a) De participaciones en instrumentos de patrimonio		0,00	0,00
7630	a.1) En entidades del grupo, multigrupo y asociadas		0,00	0,00
760	a.2) En otras entidades		0,00	0,00
	b) De valores representativos de deuda, de créditos y de otras inversiones financieras		0,00	0,00
7631, 7632	b.1) En entidades del grupo, multigrupo y asociadas		0,00	0,00
761, 762, 769, 76454, (66454)	b.2) Otros		0,00	0,00
	16. Gastos financieros	4.7, 11	-23.354,36	-8.395,06
(663)	a) Por deudas con entidades del grupo, multigrupo y asociadas		0,00	0,00
(660), (661), (662), (669), 76451, (66451)	b) Otros		-23.354,36	-8.395,06
785, 786, 787, 788, 789	17. Gastos financieros imputados al activo	4.1	0,00	0,00
	18. Variación del valor razonable en activos y pasivos financieros	4.7, 10, 11	0,00	0,00
7646, (6646), 76459, (66459)	a) Derivados financieros		0,00	0,00
7640, 7642, 76452, 76453, (6640), (6642), (66452), (66453)	b) Otros activos y pasivos a valor razonable con imputación en resultados		0,00	0,00
7641, (6641)	c) Imputación al resultado del ejercicio por activos financieros disponibles para la venta		0,00	0,00
768, (668)	19. Diferencias de cambio	4.11, 14	0,00	0,00
	20. Deterioro de valor, bajas y enajenaciones de activos y pasivos financieros	4.7, 10, 11	-11.190,83	-8.001,97
796, 7970, 766, (6960), (6961), (6962), (6970), (666), 7980, 7981, 7982, (6980), (6981), (6982), (6670)	a) De entidades del grupo, multigrupo y asociadas		0,00	0,00
765, 7971, 7983, 7984, 7985, (665), (6671), (6963), (6971), (6983), (6984), (6985)	b) Otros		-11.190,83	-8.001,97
755, 756	21. Subvenciones para la financiación de operaciones financieras	4.14, 15	0,00	0,00

Núm. COMPTE		Notes memòria	2022	2021
	III. Resultado de las operaciones financieras (15+16+17+18+19+20+21)		-34.545,19	-16.397,03
	IV. Resultado (ahorro o desahorro) neto del ejercicio (II + III)		200.156,76	1.298.983,99
	+ Ajustes en la cuenta del resultado del ejercicio anterior	3		0,00
	Resultado del ejercicio anterior ajustado (IV + Ajustes)			1.298.983,99

Página 3 de 3



INSTITUT MUNICIPAL DE SERVEIS PERSONALS

1. ESTAT TOTAL DE CANVIS EN EL PATRIMONI NET

Període: 2022

NOTES EN MEMÒRIA	I. patrimoni generat	II. patrimoni generat	III. Ajustos per canvis de valor	IV. Subvenciones recibidas	TOTAL
	9.072.352,78	5.113.893,56	0,00	0,00	14.186.246,34
	0,00	0,00	0,00	0,00	0,00
3	9.072.352,78	5.113.893,56	0,00	0,00	14.186.246,34
	0,00	200.156,76	0,00	194.337,20	394.493,96
	0,00	200.156,76	0,00	0,00	200.156,76
	0,00	0,00	0,00	0,00	0,00
	0,00	0,00	0,00	194.337,20	194.337,20
	9.072.352,78	5.314.050,32	0,00	194.337,20	14.580.740,30

INSTITUT MUNICIPAL DE SERVEIS PERSONALS**ESTAT D'INGRESSOS I DESPESES RECONEGUTS**

Període: 2022



Núm. COMPTE	Notes memòria		2022	2021
129	I. Resultat econòmic patrimonial		200.156,76	1.298.983,99
	II. Ingressos i despeses reconeguts directament en el patrimoni net :			
920 (820), (821), (822)	1. Immobilitzat no financer			
	1.1 Ingressos		0,00	0,00
	1.2 Despeses		0,00	0,00
900,991 (800),(891)	2. Actius i passius financers			
	2.1 Ingressos		0,00	0,00
	2.2 Despeses		0,00	0,00
910 (810)	3. Cobertures comptables			
	3.1 Ingressos		0,00	0,00
	3.2 Despeses		0,00	0,00
94	4. subvencions rebudes		0,00	0,00
	Total (1 + 2 + 3 + 4)		0,00	0,00
	III. Transferències al compte del resultat econòmic patrimonial o al valor inicial de la partida coberta :			
(823)	1. Immobilitzat no financer		0,00	0,00
(802), 902, 993	2. Actius i passius financers		0,00	0,00
(8110), 9110	3. Coberturas contables			
	3.1 Imports transferits al compte del resultat econòmic patrimonial		0,00	0,00
(8111), 9111	3.2 Imports transferits al valor inicial de la partida coberta		0,00	0,00
(84)	4. subvencions rebudes		0,00	0,00
	Total (1 + 2 + 3 + 4)		0,00	0,00
	IV. TOTAL ingressos i despeses reconeguts (I + II + III)		200.156,76	1.298.983,99



Període: 2022

A) OPERACIONS PATRIMONIALS AMB L'ENTITAT O

	Notes memòria	2022	2021
1. Aportació patrimonial dinerària		0,00	0,00
2. Aportació de béns i drets		0,00	0,00
3. Assumpció i condonació de l'entitat o entitats		0,00	0,00
4. Altres aportacions de l'entitat o entitats propietàries		0,00	0,00
5. (-) Devolució de béns i drets		0,00	0,00
6. (-) Altres devolucions a l'entitat o entitats propietàries		0,00	0,00
TOTAL		0,00	0,00

B) OTRAS OPERACIONES CON LA ENTIDAD O ENTIDADES

	Notes memòria	2022	2021
I. Ingressos i despeses reconeguts directament en el compte del resultat econòmic patrimonial (1 + 2 + 3)		5.496.351,52	4.679.133,69
1. Transferències i subvencions	4.14, 15	5.496.351,52	4.679.133,69
1.1 Ingressos		5.496.351,52	4.679.133,69
1.2 Despeses		0,00	0,00
2. Prestació de serveis i venda de béns		0,00	0,00
2.1 Ingressos		0,00	0,00
2.2 Despeses		0,00	0,00
3. altres		0,00	0,00
3.1 Ingressos		0,00	0,00
3.2 Despeses		0,00	0,00
II. Ingressos i despeses reconeguts directament en el patrimoni net (1 + 2)	4.14, 15	194.337,20	0,00
1. subvencions rebudes		194.337,20	0,00
2. altres		0,00	0,00
TOTAL		5.690.688,72	4.679.133,69

Página 1 de 1

	Notes memòria	2022	2021
I. FLUXOS D'EFECTIU DE LES ACTIVITATS DE GESTIÓ			
A) Cobraments :			
1. Ingressos tributaris i urbanístics	15	0,00	6.805,30
2. Transferències i subvencions rebudes	15	15.941.747,36	17.734.501,26
3. Vendes i prestacions de serveis	15	1.484.276,37	1.373.929,97
4. Gestió de recursos recaptats per compte d'altres ens	20	0,00	0,00
5. Interessos i dividendes cobrats	10	0,00	0,00
6. Altres cobraments		2.255.652,15	2.252.013,48
B) Pagaments :			
7. Despeses de personal	15	10.797.625,43	10.622.554,11
8. Transferències i subvencions concedides	15	1.157,28	1.157,28
9. Aprovisionaments		6.083.715,45	6.075.374,39
10. Altres despeses de gestió	15	3.113,34	3.698,12
11. Gestió de recursos recaptats per compte d'altres ens	20	0,00	0,00
12. Interessos pagats	11	20.603,03	8.395,06
13. Altres pagaments		2.303.545,99	2.214.704,87
Fluxos nets d'efectiu per activitats de gestió (+ A-B)		471.915,36	2.441.366,18
II. FLUXOS D'EFECTIU DE LES ACTIVITATS D'INVERSIÓ			
c) Cobraments			
1. Venda d'inversions reals	5, 6, 7, 8	0,00	0,00
2. Venda d'actius financers	10	0,00	0,00
3. Unitat d'activitat		0,00	0,00
4. Altres cobraments de les activitats d'inversió		0,00	0,00
D) Pagaments			
5. Compra d'inversions reals	5, 6, 7, 8	234.285,31	249.502,05
6. Compra d'actius financers	10	0,00	0,00
7. Unitat d'activitat		0,00	0,00
8. Altres pagaments de les activitats d'inversió		0,00	0,00
Fluxos nets d'efectiu per activitats d'inversió (+ C-D)		-234.285,31	-249.502,05
III. FLUXOS D'EFECTIU DE LES ACTIVITATS DE FINANÇAMENT			
Augments en el patrimoni			
Cobraments per aportacions de l'entitat o entitats propietàries		0,00	0,00
Pagaments a l'entitat o entitats propietàries			
Devolució d'aportacions i repartiment de resultats a l'entitat o entitats propietàries		0,00	0,00
Cobraments per emissió de passius financers			
1. Obligacions i altres valors negociables		0,00	0,00
2. Prèstecs rebuts		0,00	0,00
3. D'altres deutes		0,00	0,00
H) Pagaments per reemborsament de passius financers			
1. Obligacions i altres valors negociables		0,00	0,00
2. Prèstecs rebuts		0,00	0,00
3. D'altres deutes		0,00	0,00
Fluxos nets d'efectiu per activitats de finançament (+ E-F + G-H)		0,00	0,00
IV. FLUXOS D'EFECTIU PENDENTS DE CLASSIFICACIÓ			
I) Cobraments pendents d'aplicació		0,00	0,00
J) Pagaments pendents d'aplicació		0,00	0,00
Fluxos nets d'efectiu pendents de classificació (+ I-J)		0,00	0,00
V. EFECTE DE LES VARIACIONS DELS TIPUS DE CANVI			
		0,00	0,00
INCREMENT / disminució NETA DE L'EFECTIU I ACTIUS LÍQUIDS EQUIVALENTS A EFECTIU (I + II + III + IV + V)		237.630,05	2.191.864,13
Efectiu i actius de líquids equivalents a l'efectiu a l'inici de l'exercici		6.885.965,56	4.694.101,43
Efectiu i actius de líquids equivalents a l'efectiu al final de l'exercici		7.123.595,61	6.885.965,56

INSTITUT MUNICIPAL DE SERVEIS PERSONALS

LIQUIDACIÓ DEL PRESSUPOST DE DESPESES

Període: 2022

APLICACIÓ PRESSUPOSTÀRIA	DESCRIPCIÓ	CRÈDITS PRESSUPOSTARIS			DESPESES COMPROMESSES (4)	OBLIGACIONS RECONEGUDES NETES (5)	PAGAMENTS (6)	OBLIGACIONS pendents de pagament a 31 DE DESEMBRE (7 = 5-6)	ROMANENTS DE CRÈDIT (8 = 3-5)
		INICIALS (1)	MODIFICACIONS (2)	DEFINITIUS (3 = 1 + 2)					
O14O3 / 23100 / 13000 /	Retribucions bàsiques personal laboral	597.306,20	0,00	597.306,20	548.806,46	548.806,46	542.464,84	6.341,62	48.499,74
O14O3 / 23100 / 13001 /	Hores extraordinàries personal fix	0,00	0,00	0,00	164,44	164,44	164,44	0,00	-164,44
O14O3 / 23100 / 13002 /	Altres remuneracions personal laboral	586.380,57	0,00	586.380,57	503.781,07	503.781,07	498.099,51	5.681,56	82.599,50
O14O3 / 23100 / 13100 /	Retribucions bàsiques personal laboral temporal	2.000,00	0,00	2.000,00	24.950,20	24.950,20	24.633,58	316,62	-22.950,20
O14O3 / 23100 / 13101 /	Hores extraordinàries personal laboral temporal	2.000,00	0,00	2.000,00	0,00	0,00	0,00	0,00	2.000,00
O14O3 / 23100 / 13102 /	Retribucions complementàries personal laboral temporal	2.000,00	0,00	2.000,00	28.589,74	28.589,74	28.258,00	331,74	-26.589,74
O14O3 / 23100 / 13104 /	Indemnitzacions personal laboral temporal	0,00	36.803,00	36.803,00	36.803,00	36.803,00	36.803,00	0,00	0,00
O14O3 / 23100 / 143 /	Altres personal	66.343,27	0,00	66.343,27	21.806,34	21.806,34	21.565,43	240,91	44.536,93
O14O3 / 23100 / 15000 /	Complement de productivitat	91.036,95	0,00	91.036,95	94.339,90	94.339,90	93.089,76	1.250,14	-3.302,95
O14O3 / 23100 / 15101 /	Gratificacions	0,00	0,00	0,00	1.074,08	1.074,08	1.071,48	2,60	-1.074,08
O14O3 / 23100 / 16000 /	Seguretat Social	382.770,89	0,00	382.770,89	361.683,96	361.683,96	319.382,24	42.301,72	21.086,93
O14O3 / 23100 / 20200 /	Arendament edificis i altres construccions	35.228,16	0,00	35.228,16	35.676,01	35.676,01	35.676,01	0,00	-447,85
O14O3 / 23100 / 21200 /	Rep., mant. i conserv. edificis i altres constr.	62.380,00	0,00	62.380,00	51.513,19	51.513,19	23.052,49	12.056,60	27.270,91
O14O3 / 23100 / 21300 /	Rep., mant. i conserv. maq., instal·lac. i utilitatge	92.687,29	0,00	92.687,29	27.740,97	27.054,41	16.915,41	10.139,00	65.632,88
O14O3 / 23100 / 21500 /	Rep., mant. i conserv. mobiliari i equip d'oficina	300,00	0,00	300,00	0,00	0,00	0,00	0,00	300,00
O14O3 / 23100 / 22104 /	Vestuari del personal	498,87	0,00	498,87	492,56	492,56	492,56	0,00	6,31
O14O3 / 23100 / 22105 /	Productes alimentaris	50,00	0,00	50,00	54,50	54,50	54,50	0,00	-4,50
O14O3 / 23100 / 22110 /	Productes de neteja	2.332,44	0,00	2.332,44	1.399,10	1.399,10	1.399,10	0,00	933,34
O14O3 / 23100 / 22199 /	Altres subministraments	15.336,73	0,00	15.336,73	6.910,21	6.910,21	3.670,34	375,50	11.290,89
O14O3 / 23100 / 22300 /	Transports	1.085.658,52	0,00	1.085.658,52	1.067.771,79	1.067.771,79	891.119,73	176.652,06	17.886,73
O14O3 / 23100 / 22699 /	Altres despeses diverses	4.896,80	0,00	4.896,80	6.765,24	6.765,24	6.765,24	0,00	-1.868,44

CRÈDITS PRESSUPOSTARIS

APLICACIÓ PRESSUPOSTÀRIA	DESCRIPCIÓ	INICIALS (1)	MODIFICACIONS (2)	DEFINITIUS (3 = 1 + 2)	DESPESES COMPROMESSES (4)	OBLIGACIONS RECONEGUDES NETES (5)	PAGAMENTS (6)	OBLIGACIONS pendents de pagament a 31 DE DESEMBRE (7 = 5-6)	ROMANENTS DE CRÈDIT (8 = 3-5)
O14O3 / 23100 / 22707 /	Formació continuada	5.000,00	0,00	5.000,00	0,00	0,00	0,00	0,00	5.000,00
O14O3 / 23100 / 22799 /	Altres treballs realitzats per empreses i prof.	83.230,68	0,00	83.230,68	77.000,00	77.000,00	70.544,66	6.455,34	6.230,68
O14O3 / 23100 / 23120 /	Locomoció del personal no directiu	1.800,00	0,00	1.800,00	1.041,51	1.041,51	1.041,51	0,00	758,49
O14O3 / 23100 / 62289 /	Inversió nova centres acció social	0,00	50.645,00	50.645,00	0,00	0,00	0,00	0,00	50.645,00
O14O3 / 23100 / 62300 /	Inv.nova maq.,instal.i utilitatge edificis acció social	0,00	18.000,00	18.000,00	1.947,51	0,00	0,00	0,00	18.000,00
O14O3 / 23100 / 62600 /	Equips processos informació	0,00	30.000,00	30.000,00	0,00	0,00	0,00	0,00	30.000,00
O14O3 / 23100 / 63222 /	Rehabilitació edificis acció social	0,00	6.000,00	6.000,00	0,00	0,00	0,00	0,00	6.000,00
O14O3 / 23100 / 63300 /	Inv. rep. maquin., instal. elec. i util. Edificis acció social	0,00	26.355,00	26.355,00	22.211,49	22.211,49	22.211,49	0,00	4.143,51
O14O3 / 23100 / 63600 /	Equipaments informàtics	0,00	14.507,25	14.507,25	5.969,92	5.969,92	5.969,92	0,00	8.537,33
O14O3 / 23100 / 64100 /	Inversions en aplicacions informàtiques	0,00	10.000,00	10.000,00	0,00	0,00	0,00	0,00	10.000,00
O14O3 / 23100 / 13000 /	Retribucions bàsiques personal laboral	70.360,15	0,00	70.360,15	68.610,52	68.610,52	67.817,21	793,31	1.749,63
O14O3 / 23100 / 13002 /	Altres remuneracions personal laboral	87.353,28	0,00	87.353,28	68.752,26	68.752,26	68.233,80	518,46	18.601,02
O14O3 / 23100 / 13100 /	Retribucions bàsiques personal laboral temporal	2.000,00	0,00	2.000,00	14.168,43	14.168,43	14.006,09	162,34	-12.168,43
O14O3 / 23100 / 13101 /	Hores extraordinàries personal laboral temporal	2.000,00	0,00	2.000,00	0,00	0,00	0,00	0,00	2.000,00
O14O3 / 23100 / 13102 /	Retribucions complementàries personal laboral temporal	2.000,00	0,00	2.000,00	12.641,13	12.641,13	12.500,33	140,80	-10.641,13
O14O3 / 23100 / 15000 /	Complement de productivitat	12.309,39	0,00	12.309,39	10.547,73	10.547,73	10.481,11	66,62	1.761,66
O14O3 / 23100 / 15101 /	Altres gratificacions	0,00	0,00	0,00	626,93	626,93	625,63	1,30	-626,93
O14O3 / 23100 / 16000 /	Seguretat Social	49.157,97	0,00	49.157,97	53.043,66	53.043,66	47.376,33	5.667,33	-3.885,69
O14O3 / 23100 / 13000 /	Retribucions bàsiques personal laboral	735.696,06	-105.000,00	630.696,06	539.579,05	539.579,05	533.553,43	6.025,62	91.117,01
O14O3 / 23100 / 13001 /	Hores extraordinàries personal laboral	617,99	0,00	617,99	15.449,96	15.449,96	15.292,06	157,90	-14.831,97
O14O3 / 23100 / 13002 /	Altres remuneracions personal laboral	785.135,80	0,00	785.135,80	743.194,49	743.194,49	735.046,30	8.148,19	41.941,31
O14O3 / 23100 / 13100 /	Retribucions bàsiques personal laboral temporal	3.500,00	0,00	3.500,00	83.679,86	83.679,86	82.449,53	1.230,33	-80.179,86
O14O3 / 23100 / 13101 /	Hores extraordinàries personal laboral temporal	3.500,00	0,00	3.500,00	2.411,86	2.411,86	2.405,69	6,17	1.088,14
O14O3 / 23100 / 13102 /	Retribucions complementàries personal laboral temporal	2.804,88	0,00	2.804,88	94.759,51	94.759,51	93.540,28	1.219,23	-91.954,63
O14O3 / 23100 / 13104 /	Indemnitzacions personal laboral temporal	0,00	0,00	0,00	2.738,00	2.738,00	2.698,33	39,67	-2.738,00

CREDITS PRESSUPOSTARIS		CREDITS PRESSUPOSTARIS							
APLICACIÓ PRESSUPOSTÀRIA	DESCRIPCIÓ	INICIALS (1)	MODIFICACIONS (2)	DEFINITIUS (3 = 1 + 2)	DESPESES COMPROMESSES (4)	OBLIGACIONS RECONEGUDES NETES (5)	PAGAMENTS (6)	OBLIGACIONS pendents de pagament a 31 DE DESEMBRE (7 = 5-6)	ROMANENTS DE CREDIT (8 = 3-5)
O14O3 / 23100 / 143 /	Altres personal	526.200,02	0,00	526.200,02	505.510,26	505.510,26	499.204,33	6.305,93	20.689,76
O14O3 / 23100 / 15000 /	Complement de productivitat	155.930,61	0,00	155.930,61	136.208,47	136.208,47	134.794,37	1.424,10	19.722,14
O14O3 / 23100 / 15004 /	Plus nocturnitat i festius	64.965,44	0,00	64.965,44	73.118,70	73.118,70	72.249,29	869,41	-8.153,26
O14O3 / 23100 / 15101 /	Gratificacions	100,00	0,00	100,00	3.708,42	3.708,42	3.649,69	58,73	-3.608,42
O14O3 / 23100 / 16000 /	Seguretat Social	497.930,55	0,00	497.930,55	481.191,06	481.191,06	414.379,08	66.811,98	16.739,49
O14O3 / 23100 / 22104 /	Vestuari del personal	23.025,97	0,00	23.025,97	13.028,44	13.028,44	12.480,57	547,87	9.997,53
O14O3 / 23100 / 22105 /	Productes alimentaris	105.000,00	0,00	105.000,00	93.474,28	93.474,28	69.257,28	24.217,00	11.525,72
O14O3 / 23100 / 22110 /	Productes de neteja	28.452,86	0,00	28.452,86	27.128,62	27.128,62	23.314,05	3.814,57	1.324,24
O14O3 / 23100 / 22199 /	Altres subministraments	79.699,06	0,00	79.699,06	25.152,11	24.790,78	23.248,81	1.541,97	54.908,28
O14O3 / 23100 / 22400 /	Assegurances	8.256,60	0,00	8.256,60	6.852,96	6.852,96	6.852,96	0,00	1.403,64
O14O3 / 23100 / 22699 /	Altres despeses diverses	5.130,00	0,00	5.130,00	5.179,70	5.179,70	5.179,70	0,00	-49,70
O14O3 / 23100 / 22707 /	Formació continuada	19.386,76	0,00	19.386,76	11.857,96	11.857,96	9.386,76	2.471,20	7.528,80
O14O3 / 23100 / 22799 /	Altres treballs realitzats per empreses i prof.	2.911.071,14	0,00	2.911.071,14	2.707.347,75	2.707.347,75	2.384.176,53	323.171,22	203.723,39
O14O3 / 23100 / 23120 /	Locomoció del personal no directiu	1.000,00	0,00	1.000,00	121,90	121,90	121,90	0,00	878,10
O14O3 / 23100 / 48000 /	Transferències a famílies IISFL	1.157,28	0,00	1.157,28	0,00	0,00	0,00	0,00	1.157,28
O14O3 / 23100 / 62289 /	Inversió nova Centres Residencials	0,00	75.000,00	75.000,00	52.601,30	22.922,83	0,00	22.922,83	52.077,17
O14O3 / 23100 / 62289 /	Inversió nova centres residencials	0,00	155.000,00	155.000,00	0,00	0,00	0,00	0,00	155.000,00
O14O3 / 23100 / 62300 /	Inv.nova maq.,instal.i utilitatge Centres Residencials	0,00	29.702,88	29.702,88	4.466,73	4.466,73	4.466,73	0,00	25.236,15
O14O3 / 23100 / 62300 /	Inv. nova maq., instal.i utilitatge Centres Residencials	0,00	106.277,46	106.277,46	60.600,33	0,00	0,00	0,00	106.277,46
O14O3 / 23100 / 62500 /	Inversió nova de mobiliari i estris	0,00	25.000,00	25.000,00	0,00	0,00	0,00	0,00	25.000,00
O14O3 / 23100 / 62600 /	Equips processos informació	0,00	20.000,00	20.000,00	0,00	0,00	0,00	0,00	20.000,00
O14O3 / 23100 / 63222 /	Rehabilitació centres residencials	0,00	90.767,12	90.767,12	58.594,13	0,00	0,00	0,00	90.767,12
O14O3 / 23100 / 63222 /	Rehabilitació Centres Residencials	0,00	42.403,30	42.403,30	68.728,05	0,00	0,00	0,00	42.403,30
O14O3 / 23100 / 63300 /	Inv. rep. maquin., instal. elec. i util. Edificis acció social	0,00	45.000,00	45.000,00	0,00	0,00	0,00	0,00	45.000,00
O14O3 / 23100 / 63500 /	Inversió de reposició de mobiliari i estris C. Residencials	0,00	73.263,40	73.263,40	0,00	0,00	0,00	0,00	73.263,40
O14O3 / 23100 /	Equipaments informàtics	0,00	24.411,94	24.411,94	14.169,20	14.169,20	14.169,20	0,00	10.242,74

CÈDITS PRESSUPOSTARIS		CRÈDITS PRESSUPOSTARIS							
APLICACIÓ PRESSUPOSTÀRIA	DESCRIPCIÓ	INICIALS (1)	MODIFICACIONS (2)	DEFINITIUS (3 = 1 + 2)	DESPESES COMPROMESSES (4)	OBLIGACIONS RECONEGUDES NETES (5)	PAGAMENTS (6)	OBLIGACIONS pendents de pagament a 31 DE DESEMBRE (7 = 5-6)	ROMANENTS DE CRÈDIT (8 = 3-5)
63600 /									
O1403 / 23100 / 64100 /	Inversions en aplicacions informàtiques	0,00	10.000,00	10.000,00	0,00	0,00	0,00	0,00	10.000,00
O1403 / 23101 / 13000 /	Retribucions bàsiques personal laboral	61.866,64	0,00	61.866,64	52.359,38	52.359,38	51.764,85	594,53	9.507,26
O1403 / 23101 / 13002 /	Altres remuneracions personal laboral	54.577,36	0,00	54.577,36	66.093,91	66.093,91	65.340,53	753,38	-11.516,55
O1403 / 23101 / 13100 /	Retribucions bàsiques personal laboral temporal	2.000,00	0,00	2.000,00	0,00	0,00	0,00	0,00	2.000,00
O1403 / 23101 / 13101 /	Hores extraordinàries personal laboral temporal	2.000,00	0,00	2.000,00	0,00	0,00	0,00	0,00	2.000,00
O1403 / 23101 / 13102 /	Retribucions complementàries personal laboral temporal	2.000,00	0,00	2.000,00	0,00	0,00	0,00	0,00	2.000,00
O1403 / 23101 / 15000 /	Complement de productivitat	10.458,48	0,00	10.458,48	8.292,18	8.292,18	8.232,81	59,37	2.166,30
O1403 / 23101 / 15101 /	Gratificacions	0,00	0,00	0,00	89,88	89,88	88,58	1,30	-89,88
O1403 / 23101 / 16000 /	Seguretat Social	36.714,61	0,00	36.714,61	12.420,39	12.420,39	10.405,70	2.014,69	24.294,22
O1403 / 23101 / 22105 /	Productes alimentaris.	0,00	0,00	0,00	399,01	399,01	399,01	0,00	-399,01
O1403 / 23101 / 22199 /	Altres subministraments	0,00	0,00	0,00	1.074,27	1.074,27	1.074,27	0,00	-1.074,27
O1403 / 23101 / 22799 /	Altres treballs realitzats per empreses i prof.	59.841,09	0,00	59.841,09	26.688,89	26.688,89	24.654,33	2.034,56	33.152,20
O1403 / 23101 / 63600 /	Equipaments informàtics	0,00	1.452,98	1.452,98	0,00	0,00	0,00	0,00	1.452,98
O1403 / 24140 / 13000 /	Retribucions bàsiques personal laboral	108.536,69	0,00	108.536,69	103.713,57	103.713,57	102.491,33	1.222,24	4.823,12
O1403 / 24140 / 13001 /	Hores extraordinàries personal laboral	3.090,97	0,00	3.090,97	183,19	183,19	180,53	2,66	2.907,78
O1403 / 24140 / 13002 /	Altres remuneracions personal laboral	98.180,34	0,00	98.180,34	87.574,35	87.574,35	86.615,65	958,70	10.605,99
O1403 / 24140 / 13100 /	Retribucions bàsiques personal laboral temporal	2.000,00	0,00	2.000,00	0,00	0,00	0,00	0,00	2.000,00
O1403 / 24140 / 13101 /	Hores extraordinàries personal laboral temporal	2.000,00	0,00	2.000,00	0,00	0,00	0,00	0,00	2.000,00
O1403 / 24140 / 13102 /	Retribucions complementàries personal laboral temporal	2.000,00	0,00	2.000,00	0,00	0,00	0,00	0,00	2.000,00
O1403 / 24140 / 15000 /	Complement de productivitat	15.016,78	0,00	15.016,78	15.532,68	15.532,68	15.416,93	115,75	-515,90
O1403 / 24140 / 15005 /	Prolongació de jornada	2.299,44	0,00	2.299,44	2.379,84	2.379,84	2.351,14	28,70	-80,40
O1403 / 24140 / 15101 /	Altres gratificacions	0,00	0,00	0,00	178,63	178,63	178,63	0,00	-178,63
O1403 / 24140 / 16000 /	Seguretat Social	65.759,95	0,00	65.759,95	60.772,01	60.772,01	55.685,59	5.086,42	4.987,94
O1403 / 3120 / 16000 /	Seguretat Social	0,00	0,00	0,00	454,34	454,34	454,34	0,00	-454,34
O1403 / 3200 / 21200 /	Rep., mant. i conserv. edificis i altres constr.	135.114,75	0,00	135.114,75	33.658,13	33.658,13	33.658,13	0,00	101.456,62
O1403 / 3200 / 21300 /	Rep., mant. i conserv. m'iq., instal.lac. i utilitatge	119.698,57	0,00	119.698,57	55.686,48	52.224,11	41.517,44	10.706,67	67.474,46

CRÈDITS PRESSUPOSTARIS

APLICACIÓ PRESSUPOSTÀRIA	DESCRIPCIÓ	INICIALS (1)	MODIFICACIONS (2)	DEFINITIUS (3 = 1 + 2)	DESPESES COMPROMESSES (4)	OBLIGACIONS RECONEGUDES NETES (5)	PAGAMENTS (6)	OBLIGACIONS pendents de pagament a 31 DE DESEMBRE (7 = 5-6)	ROMANENTS DE CRÈDIT (8 = 3-5)
O1403 / 3230 / 13000 /	Retribucions bàsiques personal laboral	1.398.416,07	91.887,75	1.490.303,82	1.279.696,48	1.279.696,48	1.265.587,29	14.109,19	210.607,34
O1403 / 3230 / 13001 /	Hores extraordinàries personal laboral	0,00	0,00	0,00	4.872,50	4.872,50	4.796,38	76,12	-4.872,50
O1403 / 3230 / 13002 /	Altres remuneracions personal laboral	1.520.061,16	199.719,32	1.719.780,48	1.856.195,02	1.856.195,02	1.836.570,13	19.624,89	-136.414,54
O1403 / 3230 / 13004 /	Indemnitzacions personal laboral fix	0,00	0,00	0,00	5.341,53	5.341,53	5.269,30	72,23	-5.341,53
O1403 / 3230 / 13100 /	Retribucions bàsiques personal laboral temporal	19.500,00	0,00	19.500,00	5.616,89	5.616,89	5.535,53	81,36	13.883,11
O1403 / 3230 / 13101 /	Hores extraordinàries personal laboral temporal	21.000,00	0,00	21.000,00	0,00	0,00	0,00	0,00	21.000,00
O1403 / 3230 / 13102 /	Retribucions complementàries personal laboral temporal	12.191,04	0,00	12.191,04	8.825,07	8.825,07	8.720,89	104,18	3.365,97
O1403 / 3230 / 143 /	Altres personal	340.462,82	0,00	340.462,82	516.493,48	516.493,48	510.686,30	5.807,18	-176.030,66
O1403 / 3230 / 15000 /	Complement de productivitat	127.719,15	0,00	127.719,15	130.590,20	130.590,20	130.028,38	561,82	-2.871,05
O1403 / 3230 / 15003 /	Complement tutories	0,00	0,00	0,00	26.082,04	26.082,04	26.082,04	0,00	-26.082,04
O1403 / 3230 / 15100 /	Serveis extraordinaris	0,00	0,00	0,00	1.705,44	1.705,44	1.705,44	0,00	-1.705,44
O1403 / 3230 / 15101 /	Gratificacions	100,00	0,00	100,00	5.352,78	5.352,78	5.335,04	17,74	-5.252,78
O1403 / 3230 / 16000 /	Seguretat Social	965.198,55	48.575,50	1.013.774,05	855.090,84	855.090,84	765.711,41	89.379,43	158.683,21
O1403 / 3230 / 22104 /	Vestuari del personal	13.664,41	0,00	13.664,41	8.251,47	8.251,47	4.327,40	3.924,07	5.412,94
O1403 / 3230 / 22105 /	Productes alimentaris	250,00	0,00	250,00	352,55	352,55	352,55	0,00	-102,55
O1403 / 3230 / 22110 /	Productes de neteja	6.605,04	0,00	6.605,04	3.877,23	3.877,23	3.877,23	0,00	2.727,81
O1403 / 3230 / 22199 /	Altres subministraments	33.405,36	0,00	33.405,36	9.026,13	9.026,13	6.802,94	2.223,19	24.379,23
O1403 / 3230 / 22400 /	Assurances	6.209,44	0,00	6.209,44	8.061,11	8.061,11	8.061,11	0,00	-1.851,67
O1403 / 3230 / 22699 /	Altres despeses diverses	12.000,00	0,00	12.000,00	752,54	752,54	752,54	0,00	11.247,46
O1403 / 3230 / 22707 /	Formació continuada	10.000,00	0,00	10.000,00	0,00	0,00	0,00	0,00	10.000,00
O1403 / 3230 / 22799 /	Altres treballs realitzats per empreses i prof.	693.565,48	0,00	693.565,48	694.530,86	694.530,86	649.193,51	45.337,35	-965,38
O1403 / 3230 / 23120 /	Locomoció del personal no directiu	1.000,00	0,00	1.000,00	1.061,53	1.061,53	1.061,53	0,00	-61,53
O1403 / 3230 / 62290 /	Inversió nova Escoles Educació Especial	0,00	113.000,00	113.000,00	18.159,38	18.159,38	0,00	18.159,38	94.840,62
O1403 / 3230 / 62290 /	Inversió nova Escoles Educació Especial	0,00	22.349,64	22.349,64	18.719,12	18.719,12	18.719,12	0,00	3.630,52
O1403 / 3230 / 62300 /	Inv.nova maq., instal.l i utilitatge Escoles Educació Especial	0,00	12.159,00	12.159,00	0,00	0,00	0,00	0,00	12.159,00
O1403 / 3230 / 62300 /	Inv.nova maq., instl. i utilitatge Escoles Educació Especial	0,00	89.021,88	89.021,88	16.775,17	14.178,50	0,00	14.178,50	74.843,38
O1403 / 3230 / 62500 /	Inversió nova de mobiliari i estris	0,00	44.978,12	44.978,12	39.325,00	39.325,00	0,00	39.325,00	5.653,12
O1403 / 3230 / 62600 /	Equipos processos informació	0,00	100.000,00	100.000,00	0,00	0,00	0,00	0,00	100.000,00
O1403 / 3230 / 63222 /	Rehabilitació edificis Escoles educació especial	0,00	12.000,00	12.000,00	0,00	0,00	0,00	0,00	12.000,00
O1403 / 3230 / 63300 /	Inv. rep. maquin., instal. elec. i util. Centres Escolars	0,00	15.000,00	15.000,00	0,00	0,00	0,00	0,00	15.000,00
O1403 / 3230 / 63600 /	Equipaments informàtics	0,00	108.079,67	108.079,67	96.104,40	96.104,40	96.104,40	0,00	11.975,27
O1403 / 3230 / 64100 /	Inversions en aplicacions informàtiques	0,00	10.000,00	10.000,00	2.199,95	2.199,95	2.199,95	0,00	7.800,05
O1403 / 3260 / 62290 /	Inversió nova Centres Escolars	0,00	31.335,77	31.335,77	36.195,62	36.195,62	36.195,62	0,00	-4.859,85
O1403 / 3260 / 63300 /	Inv. rep. maquin., instal. elec. i util. Centres Escolars	0,00	33.000,00	33.000,00	0,00	0,00	0,00	0,00	33.000,00
O1403 / 9200 / 10100 /	Retribucions bàsiques personal directiu	17.308,60	0,00	17.308,60	18.554,74	18.554,74	18.338,81	215,93	-1.246,14
O1403 / 9200 / 10101 /	Altres remuneracions personal directiu	44.153,34	0,00	44.153,34	45.698,52	45.698,52	45.178,33	520,19	-1.545,18
O1403 / 9200 / 13000 /	Retribucions bàsiques personal laboral	471.129,84	0,00	471.129,84	373.755,38	373.755,38	369.415,45	4.339,93	97.374,46
O1403 / 9200 / 13001 /	Hores extraordinàries personal laboral	4.714,35	0,00	4.714,35	1.049,92	1.049,92	1.034,70	15,22	3.664,43
O1403 / 9200 / 13002 /	Altres remuneracions personal laboral	490.318,61	0,00	490.318,61	415.550,29	415.550,29	410.920,61	4.629,68	74.768,32
O1403 / 9200 / 13004 /	Indemnitzacions personal laboral fix	0,00	0,00	0,00	3.981,79	3.981,79	3.981,79	0,00	-3.981,79

- APLICACIÓ PRESSUPOSTÀRIA		DESCRIPCIÓ	INICIALS (1)	MODIFICACIONS (2)	DEFINITIUS (3 = 1 + 2)	DESPESES COMPROMESSES (4)	OBLIGACIONS RECONEGUDES NETES (5)	PAGAMENTS (6)	OBLIGACIONS pendents de pagament a 31 DE DESEMBRE (7 = 5-6)	ROMANENTS DE CREDIT (8 = 3-5)
O1403 / 9200 / 13005 /		Reclamacions AEAT per IRPF pendent	0,00	0,00	0,00	30.990,38	30.990,38	0,00	30.990,38	-30.990,38
O1403 / 9200 / 13100 /		Retribucions bàsiques personal laboral temporal	400,00	0,00	400,00	23.624,84	23.624,84	23.404,60	220,24	-23.224,84
O1403 / 9200 / 13101 /		Hores extraordinàries personal laboral temporal	400,00	0,00	400,00	200,98	200,98	198,07	2,91	199,02
O1403 / 9200 / 13102 /		Retribucions complementàries personal laboral temporal	200,00	0,00	200,00	17.177,04	17.177,04	17.031,62	145,42	-16.977,04
O1403 / 9200 / 143 /		Altres personal	1.000,00	0,00	1.000,00	0,00	0,00	0,00	0,00	1.000,00
O1403 / 9200 / 15000 /		Complement de productivitat	78.452,55	0,00	78.452,55	76.835,31	76.835,31	75.314,82	1.520,49	1.617,24
O1403 / 9200 / 15005 /		Prolongació de jornada	15.912,72	0,00	15.912,72	16.462,20	16.462,20	16.264,07	198,13	-549,48
O1403 / 9200 / 15101 /		Gratificacions	100,00	0,00	100,00	4.682,17	4.682,17	4.686,62	15,55	-4.582,17
O1403 / 9200 / 16000 /		Seguretat Social	327.762,97	0,00	327.762,97	248.716,07	248.716,07	217.261,59	31.454,48	79.046,90
O1403 / 9200 / 16200 /		Formació i perfeccionament del personal	100,00	0,00	100,00	4.105,00	4.105,00	4.105,00	0,00	-4.005,00
O1403 / 9200 / 16204 /		Acció social	26.379,10	0,00	26.379,10	9.262,58	9.262,58	9.262,58	0,00	17.116,52
O1403 / 9200 / 16205 /		Assegurances del personal	3.130,09	0,00	3.130,09	0,00	0,00	0,00	0,00	3.130,09
O1403 / 9200 / 16209 /		Altres despeses socials	10.988,04	0,00	10.988,04	8.517,30	8.517,30	8.517,30	0,00	2.470,74
O1403 / 9200 / 20300 /		Arrendament maquinària, instal·lació i utilitatge	1.720,62	0,00	1.720,62	2.625,82	2.625,82	1.335,30	1.290,52	-905,20
O1403 / 9200 / 20600 /		Arrendament equips processos informació	11.626,04	0,00	11.626,04	11.150,51	11.150,51	8.479,56	2.670,95	475,53
O1403 / 9200 / 21200 /		Rep., mant. i conserv. edificis i altres constr.	197.119,34	0,00	197.119,34	158.693,40	127.067,75	92.244,49	34.823,26	70.051,59
O1403 / 9200 / 21300 /		Rep., mant. i conserv. maq., instal·lac. i utilitatge	179.583,89	0,00	179.583,89	70.380,82	61.630,82	41.717,35	19.913,47	117.953,07
O1403 / 9200 / 21300 /		Rep., mant. i conserv. maq., instal·lac. i utilitatge	0,00	3.339,60	3.339,60	3.339,60	3.339,60	3.339,60	0,00	0,00
O1403 / 9200 / 21500 /		Rep., mant. i conserv. mobiliari i equip d'oficina	974,99	0,00	974,99	0,00	0,00	0,00	0,00	974,99
O1403 / 9200 / 21600 /		Rep., mant. i conserv. equips proc. informació	3.595,77	0,00	3.595,77	5.073,37	5.073,37	5.073,37	0,00	-1.477,60
O1403 / 9200 / 22000 /		Material oficina no inventariable	19.265,25	0,00	19.265,25	7.432,88	7.432,88	5.482,18	1.950,70	11.832,37
O1403 / 9200 / 22001 /		Prensa, revistes, llibres i altres publicacions	100,00	0,00	100,00	0,00	0,00	0,00	0,00	100,00
O1403 / 9200 / 22002 /		Material informàtic no inventariable	22.536,45	0,00	22.536,45	6.485,85	6.485,85	6.485,85	0,00	16.050,60
O1403 / 9200 / 22003 /		Material per a equips d'oficina	5.662,80	0,00	5.662,80	2.631,12	2.631,12	1.855,57	775,55	3.031,68
O1403 / 9200 / 22100 /		Energia elèctrica	0,00	60.437,75	60.437,75	60.437,16	60.437,16	60.437,16	0,00	0,59
O1403 / 9200 / 22100 /		Energia elèctrica	151.000,00	0,00	151.000,00	306.463,22	289.208,19	194.455,54	94.752,65	-138.208,19
O1403 / 9200 / 22101 /		Aigua	41.000,00	0,00	41.000,00	35.000,00	25.611,24	25.611,24	0,00	15.388,76
O1403 / 9200 / 22102 /		Gas	63.000,00	0,00	63.000,00	63.000,00	44.563,21	43.253,02	1.310,19	18.436,79
O1403 / 9200 / 22102 /		Gas	0,00	22.273,04	22.273,04	712,69	712,69	712,69	0,00	21.560,35
O1403 / 9200 / 22104 /		Vestuari del personal	779,68	0,00	779,68	711,96	711,96	641,39	70,57	67,72
O1403 / 9200 / 22110 /		Productes de neteja	724,66	0,00	724,66	380,67	380,67	380,67	0,00	343,99
O1403 / 9200 / 22199 /		Altres subministraments	3.447,17	0,00	3.447,17	58,45	58,45	58,45	0,00	3.388,72
O1403 / 9200 / 22200 /		Serveis de telecomunicacions	84.000,00	0,00	84.000,00	74.330,00	74.330,00	62.904,50	11.425,50	9.670,00
O1403 / 9200 / 22201 /		Comunicacions informàtiques	100,00	0,00	100,00	508,04	508,04	508,04	0,00	-408,04
O1403 / 9200 / 22203 /		Serveis de missatgeria	100,00	0,00	100,00	0,00	0,00	0,00	0,00	100,00
O1403 / 9200 / 22204 /		Serveis de missatgeria	100,00	0,00	100,00	0,00	0,00	0,00	0,00	100,00
O1403 / 9200 / 22400 /		Assegurances	15.736,13	0,00	15.736,13	11.534,47	11.534,47	11.534,47	0,00	4.201,66
O1403 / 9200 / 22501 /		Tributs	100,00	0,00	100,00	0,00	0,00	0,00	0,00	100,00
O1403 / 9200 / 22602 /		Publicitat i propaganda	0,00	0,00	0,00	276,93	276,93	276,93	0,00	-276,93
O1403 / 9200 / 22603 /		Publicacions en diaris oficials	500,00	0,00	500,00	2.867,80	2.867,80	2.867,80	0,00	-2.367,80
O1403 / 9200 / 22605 /		Formació i perfeccionament del personal	10.000,00	0,00	10.000,00	1.304,48	1.304,48	1.304,48	0,00	8.695,52
O1403 / 9200 / 22699 /		Altres despeses diverses	70.000,00	20.679,63	90.679,63	18.476,49	18.476,49	18.476,49	0,00	72.203,14
O1403 / 9200 / 22700 /		Treballs de neteja	597.948,45	0,00	597.948,45	580.820,42	580.820,42	523.963,29	56.857,13	17.128,03

CRÈDITS PRESSUPOSTARIS

APLICACIÓ PRESSUPOSTÀRIA	DESCRIPCIÓ	INICIALS (1)	MODIFICACIONS (2)	DEFINITIUS (3 = 1 + 2)	DESPESES COMPROMESSES (4)	OBLIGACIONS RECONEGUDES NETES (5)	PAGAMENTS (6)	OBLIGACIONS pendents de pagament a 31 DE DESEMBRE (7 = 5-6)	ROMANENTS DE CREDIT (8 = 3-5)
O1403 / 9200 / 22703 /	Serveis de consultoria informàtica	0,00	0,00	0,00	677,60	677,60	677,60	0,00	-677,60
O1403 / 9200 / 22706 /	Estudis i treballs tècnics	1.349,82	0,00	1.349,82	6.189,82	6.189,82	1.349,82	4.840,00	-4.840,00
O1403 / 9200 / 22706 /	Estudis i treballs tècnics	0,00	19.347,36	19.347,36	19.347,36	19.347,36	19.347,36	0,00	0,00
O1403 / 9200 / 22707 /	Formació continuada	2.500,00	0,00	2.500,00	0,00	0,00	0,00	0,00	2.500,00
O1403 / 9200 / 22711 /	Serveis d'assessoria jurídica	0,00	8.364,61	8.364,61	0,00	0,00	0,00	0,00	8.364,61
O1403 / 9200 / 22711 /	Serveis d'assessoria jurídica	5.500,00	0,00	5.500,00	19.362,79	2.682,67	0,00	2.682,67	2.817,33
O1403 / 9200 / 22799 /	Altres treballs realitzats per empreses i professionals	8.944,88	0,00	8.944,88	18.189,63	18.189,63	13.617,34	4.572,29	-9.244,75
O1403 / 9200 / 23120 /	Locomoció del personal no directiu	1.300,00	0,00	1.300,00	888,40	888,40	888,40	0,00	411,60
O1403 / 9200 / 62600 /	Equips processos informació	0,00	55.000,00	55.000,00	0,00	0,00	0,00	0,00	55.000,00
O1403 / 9200 / 63600 /	Equipaments informàtics	0,00	29.196,35	29.196,35	11.272,38	11.272,38	11.272,38	0,00	17.923,97
O1403 / 9200 / 64100 /	Inversions en aplicacions informàtiques	0,00	20.000,00	20.000,00	5.324,00	5.324,00	0,00	5.324,00	14.676,00
O1403 / 9200 / 83002 /	Bestretes reintegrables al personal	2.000,00	0,00	2.000,00	0,00	0,00	0,00	0,00	2.000,00
O1403 / 9290 / 50000 /	Fons de Contingència	91.551,25	-36.803,00	54.748,25	0,00	0,00	0,00	0,00	54.748,25
O1403 / 9341 / 35200 /	Interessos de demora	0,00	0,00	0,00	2.751,33	2.751,33	0,00	2.751,33	-2.751,33
O1403 / 9341 / 35201 /	Interessos de demora-morositat cap 2	5.000,00	0,00	5.000,00	0,00	0,00	0,00	0,00	5.000,00
O1403 / 9341 / 35900 /	Altres despeses financeres	45.000,00	-20.679,63	24.320,37	20.603,03	20.603,03	20.603,03	0,00	3.717,34
	TOTAL	18.403.800,77	1.897.851,69	20.301.652,46	17.993.009,41	17.644.949,17	16.307.629,75	1.337.319,42	2.656.703,29

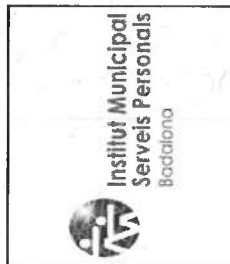

INSTITUT MUNICIPAL DE SERVEIS PERSONALS
LIQUIDACIÓ DEL PRESSUPOST DE DESPESES PER VINCULACIÓ JURÍDICA
Període: 2022

BORSA DE VINCULACIÓ	INICIALS	MODIFICACIONS	DEFINITIUS	DESPESES COMPROMESSES	OBLIGACIONS RECONEGUDES NETES	PAGAMENTS	OBLIGACIONS PDTS de pagament a 31 DE DESEMBRE	ROMANENTS DE CREDIT
12/1	5.199.901,28	-105.000,00	5.094.901,28	4.904.726,50	4.904.726,50	4.737.774,43	166.952,07	190.174,78
12/2	4.630.262,97	0,00	4.630.262,97	4.194.670,97	4.174.354,61	3.610.877,72	563.476,89	455.908,36
12/6	0,00	853.786,33	853.786,33	289.288,66	69.740,17	46.817,34	22.922,83	784.046,16
12310/148	1.157,28	0,00	1.157,28	0,00	0,00	0,00	0,00	1.157,28
13/1	4.404.648,79	340.182,57	4.744.831,36	4.696.316,61	4.696.316,61	4.566.482,47	129.834,14	48.514,75
13/2	1.031.513,05	0,00	1.031.513,05	815.258,03	811.795,66	749.604,38	62.191,28	219.717,39
13/6	0,00	590.924,08	590.924,08	227.478,64	224.881,97	153.219,09	71.662,88	366.042,11
19/1	1.492.450,21	0,00	1.492.450,21	1.299.164,51	1.299.164,51	1.224.895,96	74.268,55	193.285,70
19/2	1.500.315,94	20.679,63	1.520.995,57	1.405.514,94	1.303.378,59	1.065.443,14	237.935,45	217.616,98
19/3	50.000,00	-20.679,63	29.320,37	23.354,36	23.354,36	20.603,03	2.751,33	5.966,01
19/5	91.551,25	-36.803,00	54.748,25	0,00	0,00	0,00	0,00	54.748,25
19/6	0,00	104.196,35	104.196,35	16.596,38	16.596,38	11.272,38	5.324,00	87.599,97
19783002	2.000,00	0,00	2.000,00	0,00	0,00	0,00	0,00	2.000,00
O14O3IMS/231002/131040	0,00	36.803,00	36.803,00	36.803,00	36.803,00	36.803,00	0,00	0,00
O14O3IMS/9200/21300(2021)	0,00	3.339,60	3.339,60	3.339,60	3.339,60	3.339,60	0,00	0,00
O14O3IMS/9200/22100(2021)	0,00	60.437,75	60.437,75	60.437,16	60.437,16	60.437,16	0,00	0,59
O14O3IMS/9200/22102(2021)	0,00	22.273,04	22.273,04	712,69	712,69	712,69	0,00	21.560,35
O14O3IMS/9200/22706(2021)	0,00	19.347,36	19.347,36	19.347,36	19.347,36	19.347,36	0,00	0,00
O14O3IMS/9200/22711(2021)	0,00	8.364,61	8.364,61	0,00	0,00	0,00	0,00	8.364,61
	18.403.800,77	1.897.851,69	20.301.652,46	17.993.005,41	17.644.949,17	16.307.629,75	1.337.319,42	2.656.703,29



INSTITUT MUNICIPAL DE SERVEIS PERSONALS

Liquidació del Pressupost d'Ingressos
Període: 2022

APLICACIÓ PRESSUPOSTÀRIA	DESCRIPCIÓ	PREVISIONS PRESSUPOSTÀRIES					DRETS ANUL·LATS (6)	DRETS CANCEL·LATS (6)	DERECHOS RECONOCIDOS NETOS (7=4-5-6)	RECAPTACIÓ NETA (8)	DERECHOS PENDIENTES DE COBRO A 31 DE DICIEMBRE (9=7-8)	EXCESO/ DEFECTO PREVISION (10=7-3)
		INICIALS (1)	MODIFICACIONI (2)	DEFINITIVAS (3=1+2)	DRETS RECONEGUTS (4)	DRETS ANUL·LATS (5)						
31101	Taxa serveis Residència D.Montaner	672.000,00	0,00	672.000,00	704.802,31	569,42	0,00	704.232,89	691.640,54	12.592,35	32.232,89	
31102	Taxa serveis Residència V. Bosch	180.000,00	0,00	180.000,00	184.383,06	0,00	0,00	184.383,06	183.114,41	1.268,65	4.383,06	
31104	Taxa serveis Centre de dia D. Montaner	30.000,00	0,00	30.000,00	36.093,13	0,00	0,00	36.093,13	36.093,13	0,00	6.093,13	
31105	Taxa serveis Centre de dia V.Bosch	18.000,00	0,00	18.000,00	4.615,51	0,00	0,00	4.615,51	4.615,51	0,00	-13.384,49	
31106	Taxa servei de transport tercera edat	19.200,00	0,00	19.200,00	15.077,20	62,69	0,00	15.014,51	14.763,75	250,76	-4.185,49	
31107	Taxa serveis Residència de discapacitats físics	79.200,00	0,00	79.200,00	81.268,20	0,00	0,00	81.268,20	74.219,39	7.048,81	2.068,20	
31109	Taxa ser. habitatge J.Padrós (M.Anton/ Gral. W.)	200.400,00	0,00	200.400,00	161.644,21	193,48	0,00	161.450,73	161.450,73	0,00	-38.949,27	
31111	Taxa servei de Llar Resid. Malalts Mentals	162.000,00	0,00	162.000,00	163.621,33	0,00	0,00	163.621,33	160.733,97	2.887,36	1.621,33	
31202	Taxa serveis escola ed. esp. Llevant	49.302,40	0,00	49.302,40	53.094,70	0,00	0,00	53.094,70	52.214,30	880,40	3.792,30	
31203	Taxa serveis escola ed. esp. Can Barriga	49.302,40	0,00	49.302,40	46.776,63	0,00	0,00	46.776,63	39.052,84	7.723,79	-2.525,77	
38900	Reintegrament despeses exercicis anteriors	15.000,00	0,00	15.000,00	50.178,34	0,00	0,00	50.178,34	50.178,34	0,00	35.178,34	
39901	Recursos eventuais	1.500,00	0,00	1.500,00	0,00	0,00	0,00	0,00	0,00	0,00	-1.500,00	
40000	Aj. de Badalona: funcionament general	5.300.000,00	0,00	5.300.000,00	5.300.000,00	0,00	0,00	5.300.000,00	5.300.000,00	0,00	0,00	
40001	Ajuntament - Altres transferències	0,00	46.614,57	46.614,57	46.614,57	0,00	0,00	46.614,57	46.614,57	0,00	0,00	
40005	Aj. de Badalona: Pladeco	116.504,43	0,00	116.504,43	116.504,43	0,00	0,00	116.504,43	116.504,43	0,00	0,00	
44100	Conveni BSA - Repartiment despeses espais comuns	17.252,00	0,00	17.252,00	19.459,16	0,00	0,00	19.459,16	19.459,16	0,00	2.207,16	
45004	Generalitat: Contracte Programa Pladeco	106.953,75	0,00	106.953,75	5.347,69	0,00	0,00	5.347,69	0,00	5.347,69	-101.606,06	
45006	Generalitat: Residència D. Montaner	1.095.000,00	0,00	1.095.000,00	1.222.856,33	0,00	0,00	1.222.856,33	1.222.856,33	0,00	127.856,33	
45007	Generalitat: Residència V. Bosch	254.000,00	0,00	254.000,00	305.075,96	0,00	0,00	305.075,96	305.075,96	0,00	51.075,96	
45009	Generalitat: Centre de dia D. Montaner	152.000,00	0,00	152.000,00	192.369,87	0,00	0,00	192.369,87	192.369,87	0,00	40.369,87	
45010	Generalitat: Centre de dia V. Bosch	43.000,00	0,00	43.000,00	63.521,80	0,00	0,00	63.521,80	63.521,80	0,00	20.521,80	
45011	Generalitat: Llar Resid. Malalts Mentals	979.701,75	0,00	979.701,75	1.034.828,05	0,00	0,00	1.034.828,05	921.779,06	113.048,99	55.126,30	
45012	Generalitat: transport adaptat	181.706,21	0,00	181.706,21	181.706,21	0,00	0,00	181.706,21	0,00	181.706,21	0,00	
45013	Generalitat: atenció precoç	1.215.218,00	0,00	1.215.218,00	1.241.264,43	0,00	0,00	1.241.264,43	1.085.896,52	155.367,91	-26.046,43	
45014	Generalitat: discapacitats psíquics	1.029.901,85	0,00	1.029.901,85	1.046.699,37	0,00	0,00	1.046.699,37	933.343,14	113.356,23	16.797,52	
45015	Generalitat: discapacitats físics	442.947,10	0,00	442.947,10	463.382,44	0,00	0,00	463.382,44	414.466,28	48.916,16	20.435,34	
45016	Generalitat: conveni EAIA	629.790,00	0,00	629.790,00	720.742,82	0,00	0,00	720.742,82	0,00	720.742,82	90.952,82	
45017	Generalitat: centre obert	41.600,00	0,00	41.600,00	4.160,00	0,00	0,00	4.160,00	0,00	4.160,00	-37.440,00	
45033	Generalitat: escoles d'educació especial	4.794.359,88	188.568,00	4.982.927,88	4.246.757,22	0,00	0,00	4.246.757,22	4.246.757,22	0,00	-736.170,66	
45034	Generalitat: conveni Unitat Escolaritz. Compart.	90.900,00	0,00	90.900,00	88.173,00	0,00	0,00	88.173,00	88.173,00	0,00	-2.727,00	

APLICACIÓ PRESSUPOSTÀRIA	DESCRIPCIÓ	PREVISIONS PRESSUPOSTÀRIES							DERECHOS RECONOCIDOS NETOS (7=4-5-6)	RECAPTACIÓ NETA (8)	DERECHOS PENDIENTES DE COBRO A 31 DE DICIEMBRE (9=7-8)	EXCESO/ DEFECTO PREVISIÓN (10=7-3)
		INICIALS (1)	MODIFICACIONI (2)	DEFINITIVAS (3=1+2)	DRETS RECONEGUTS (4)	DRETS ANUL-LATS (5)	DRETS CANCEL-LATS (6)	DRETS (6)				
46401	Àrea Metropolitana de Barcelona (AMB)	434.861,00	0,00	434.861,00	434.861,00	0,00	0,00	434.861,00	434.861,00	0,00	0,00	
52100	Interessos de bestretes al personal	200,00	0,00	200,00	0,00	0,00	0,00	0,00	0,00	0,00	-200,00	
70001	Transf. capital Ajuntament Badalona	0,00	378.598,78	378.598,78	227.569,72	0,00	0,00	227.569,72	204.646,89	22.922,83	-151.029,06	
83002	Bestretes al personal municipal	2.000,00	0,00	2.000,00	0,00	0,00	0,00	0,00	0,00	0,00	-2.000,00	
87000	Romanent de tresoreria per a despeses generals	0,00	1.284.070,34	1.284.070,34	0,00	0,00	0,00	0,00	0,00	0,00	-1.284.070,34	
	Total	18.403.800,77	1.897.851,69	20.301.652,46	18.463.448,69	825,59	0,00	18.462.623,10	17.064.402,14	1.398.220,96	-1.839.029,36	



INSTITUT MUNICIPAL DE SERVEIS PERSONALS

RESULTAT PRESSUPOSTARI

Període: 2022

CONCEPTES	DRETS RECONEGUTS NETS	OBLIGACIONS RECONEGUIDES NETES	AJUSTOS	RESULTAT PRESSUPOSTARI
a) Operacions corrents	18.235.053,38	17.333.730,65		901.322,73
b) Operacions de capital	227.569,72	311.218,52		-83.648,80
1. Total operacions no financeres (a+b)	18.462.623,10	17.644.949,17		817.673,93
c) Actius financers	0,00	0,00		0,00
d) Passius financers	0,00	0,00		0,00
2. Total operacions financeres (c+d)	0,00	0,00		0,00
I. RESULTAT PRESSUPOSTARI DE L'EXERCICI (I=1+2)	18.462.623,10	17.644.949,17		817.673,93
AJUSTOS				
3. Crèdits gastats finançats amb romanent de tesoreria per despeses generals			190.462,11	
4. Desviacions de finançament negatives de l'exercici			0,00	
5. Desviacions de finançament positives de l'exercici			26.689,99	
II. TOTAL AJUSTOS (II=3+4+5)			217.152,10	
RESULTAT PRESSUPOSTARI AJUSTAT (II+I)				163.772,12
				981.446,05



MEMÒRIA

EXERCICI 2022

INSTITUT MUNICIPAL DE SERVEIS PERSONALS



MEMÒRIA: CONTINGUTS

1. Organització

- 1) Població oficial i altres dades de caràcter socioeconòmic
- 2) Norma de creació de l'entitat
- 3) Activitat principal de l'entitat
- 4) Descripció de les principals fonts d'ingressos
- 5) Consideració fiscal de l'entitat
- 6) Estructura organitzativa de l'entitat a nivell polític i administratiu
- 7) Nombre mitjà d'empleats durant l'exercici i a 31 de desembre, tant funcionaris com a personal laboral
- 8) Entitats dependents i activitat

2. Gestió indirecta de serveis públics, convenis i altres formes de col·laboració

3. Bases de presentació dels comptes

- 1) Imatge Fidel
- 2) Comparació de la informació
- 3) Raons i incidències en els comptes anuals dels canvis en els criteris de comptabilització

4. Normes de valoració

- 1) Immobilitzat material
- 2) Patrimoni públic del sol
- 3) Inversions immobiliàries
- 4) Immobilitzat intangible
- 5) Arrendaments
- 6) Permutes
- 7) Actius i passius financers
- 8) Cobertures comptables
- 9) Existències
- 10) Actius construïts o adquirits per a altres entitats
- 11) Transaccions en moneda estrangera
- 12) Ingressos i despeses
- 13) provisions i contingències
- 14) Transferències i subvencions
- 15) Activitats conjuntes
- 16) Actius en estat de venda

5. Immobilitzat material

6. Patrimoni públic del sòl

7. Inversions immobiliàries

8. Immobilitat intangible

9. Arrendaments financers

10. Actius financers

11. Passius financers

12. Cobertures comptables





13. Actius construïts o adquirits per a altres entitats i altres existències

14. Moneda estrangera

15. Transferències, subvencions i altres ingressos i despeses

16. Provisions i contingències

17. Informació sobre el Medi Ambient

18. Actius en estat de venda

19. Presentació per activitats del compte del resultat econòmic - patrimonial

20. Operacions per administració de recursos per compte d'altres ens públics

21. Operacions no pressupostàries de tresoreria

22. Contractació administrativa. Procediments d'adjudicació

23. Valors rebuts en dipòsit

24. Informació pressupostari

1) Exercici corrent

1.1) Pressupost de despeses

- Modificacions de crèdit
- Romanents de crèdit
- Creditors per operacions pendents d'aplicar al Pressupost

1.2) Pressupost d'ingressos

- Procés de gestió
- Devolució d'ingressos
- Compromisos d'ingrés

2) Exercicis tancats

2.1) Pressupost de despeses. Obligacions de pressupostos tancats exercicis tancats

2.2) Drets a cobrar de pressupostos tancats

2.3) Resultat pressupostari exercicis tancats

3) Exercicis posteriors

4) Execució de projectes de despesa

5) Despeses amb finançament afectat

6) Romanent de tresoreria

25. Indicadors financers, patrimonials i pressupostaris

26. Informació sobre el cost de les activitats

27. Indicadors de gestió

28. Fets posteriors al tancament





MEMÒRIA

1. ORGANITZACIÓ I ACTIVITAT

1.1 Població oficial i altres dades de caràcter socioeconòmic que contribueixen a la identificació de l'entitat

Número d'habitants: 223.506

1.2 Norma de creació de l'entitat

L'Institut Municipal de Serveis Personals (IMSP) és una institució de l'Ajuntament de Badalona, constituïda, d'acord amb el que estableix l'article 85 de la llei 7/1985 de 2 d'abril, reguladora de les bases de règim local, junt amb les altres disposicions que hi concorden, sota la forma d'organisme autònom de caràcter administratiu.

Els Estatuts de l'IMSP han estat aprovats definitivament per acord del Ple de l'Ajuntament en data 15.10.1991 i modificats en data 15.12.2022.

1.3 Activitat principal de l'entitat, el seu règim jurídic, econòmic-financer i de contractació.

L'objectiu que vertebrava el conjunt de les activitats de l'IMSP és el de créixer de manera sostenible com a organització prestadora de serveis; actuacions que fan de l'Institut un organisme més útil per a l'Ajuntament i la població de Badalona, en especial pel sector de ciutadans més desfavorits.

L'objecte de l'IMSP és, bàsicament:

- Exercir les competències que la legislació vigent atribueix al municipi en matèria de serveis educatius i serveis socials que li són assignades per l'Ajuntament i,
- La gestió dels centres de titularitat municipal o públiques, corresponents a les matèries esmentades en el punt anterior, i que li adscriu l'Ajuntament.

El règim econòmic i financer s'adequa a l'establert a la normativa vigent pel sector públic de l'àmbit local en matèria pressupostària, financera, de control i de comptabilitat.

El règim de contractació s'adequa a l'establert en:

- Fins el 8 de març de 2018): R.D. Legislatiu 3/2011, de 14 de novembre, pel qual s'aprova el Text Refós de la Llei de Contractes del Sector Públic
- A partir del 9 de març de 2018: Llei 9/2017, de 8 de novembre, de Contractes del Sector Públic.

1.4 Descripció de les principals fonts d'ingressos i la seva importància relativa.

Tot seguit s'acompanya un quadre amb els imports corresponents als drets reconeguts nets de l'exercici per capítols, amb indicació de la seva importància relativa sobre el total.



Conceptes	Drets reconeguts	Percentatge
Generalitat de Catalunya	10.816.885,19	58,58%
Ajuntament de Badalona	5.690.688,72	30,82%
Taxes	1.450.550,69	7,86%
BSA	19.459,16	0,11%
AMB	434.861,00	2,36%
Altres	50.178,34	0,27%
Total =	18.462.623,10	100,00%

La principal font d'ingressos de l'IMSP prové de la Generalitat de Catalunya, que representen el 58,59% del total de drets reconeguts de l'any 2022 i que, juntament amb els ingressos rebuts per part de l'entitat propietària com a aportació municipal, transferències de capital i altres ingressos fruit de subvencions rebudes, representen el 89,40% del total.

1.5 Consideració fiscal de l'Entitat.

Impost de Societats

En aplicació del RDL 4/2004, de 5 de març, pel qual s'aprova el Text Refós de la Llei de l'Impost de Societats, l'IMSP es troba exempt de l'impost i no està subjecte a retencions a compte sobre els rendiments financers que rep.

Impost sobre el Valor Afegit (IVA)

L'organisme es troba exempt d' IVA, d' acord amb l'article 20.1.8 de la Llei 37/1992, de 28 de desembre.

1.6 Estructura organitzativa de l'entitat a nivell polític i administratiu.

L'òrgan de govern amb competències decisòries és el Consell d'Administració:



Membres del Consell d'Administració

President:	Rubén Guijarro Palma, <i>Alcalde president</i>
Vicepresidenta:	Teresa González Moreno, <i>Vicepresidenta</i>
Consellers/es:	Miguel Jurado Tejada, <i>GM Partit Popular</i>
	Florencia Badia Avinyo, <i>GM Partit Popular</i>
	José A. Lara Olivera, <i>GM Partit Socialista Catalunya</i>
	David Guerrero Férriz, <i>GM Guanyem Badalona en Comú</i>
	Carme Martínez Ruzafa, <i>GM Guanyem-Bdn en comú</i>
	Anna M. Lara Carmona, <i>GM Esquerra-Avancem-Més</i> (fins 23 de gener de 2022)
	Francesc Castillo Campoy, <i>GM Esquerra-Avancem-Més</i> (a partir 24 de gener de 2022)
	Francesc Ribot Cuenca <i>GM Esquerra-Avancem-Més</i> (a partir 24 de gener de 2022)
	Magda Bernal-Quiros Martínez, <i>GM Badalona En comú podem</i> (fins 23 de març de 2022)
	Matilde de Monte Arroyo, <i>GM Badalona En comú podem</i> (a partir 24 de març de 2022)
	Montserrat Juárez Quinto, <i>GM Junts x Cat</i> (fins 23 de març de 2022)
	Natàlia Isern Sabater, <i>GM Junts x Cat</i> (a partir 24 de març de 2022 i fins el 18 de novembre de 2022)
	David Torrents Mingarro, <i>GM Junts x Cat</i> (a partir 19 de novembre de 2022)

Amb veu però sense dret a vot

Gerenta	Olga Ruesga Fernández
Secretària accidental:	Remedios Hijano Cruzado
Secretari delegat suplent:	Jordi Pérez Cano

Assessors

Cap de gestió economicofinancera:	Vanessa Monterroso Fernández
Cap de gestió jurídica:	Noemí Vicente Velasco



Estructura organitzativa bàsica a nivel administratiu

Membres de l'Equip Directiu

Gerenta	Olga Ruesga Fernández
Cap de gestió economicofinancera:	Vanessa Monterroso Fernández
Cap de gestió jurídica:	Noemí Vicente Velasco
Directora de l'Escola Llevant:	Núria Andreu Cruellas (fins a 30 de juny de 2022) Maria del Mar Borràs Seba (a partir del 1 de juliol de 2022)
Director de l'Escola Can Barriga:	Manuel Merino García
Directora del Centre Maregassa:	Judit Munner Pineda
Directora del CDIAP-SFAEO:	Núria Eixarch Serra
Director de l'EAIA	Jordi Giralt Torrent
Director de la Llar Residència Salut Mental Sant Roc:	Cristian Charles Lluellas
Directora de la Residència i Centre de dia Can Bosch i de la Residència de Disminuïts Físics:	Maria Dolores Morales Molina
Director del Servei d'Habitatge Josep Padrós i l'ASUEC:	Joan Garcia Molina



L'organigrama de l'IMSP, a 31/12/2022 és el següent:

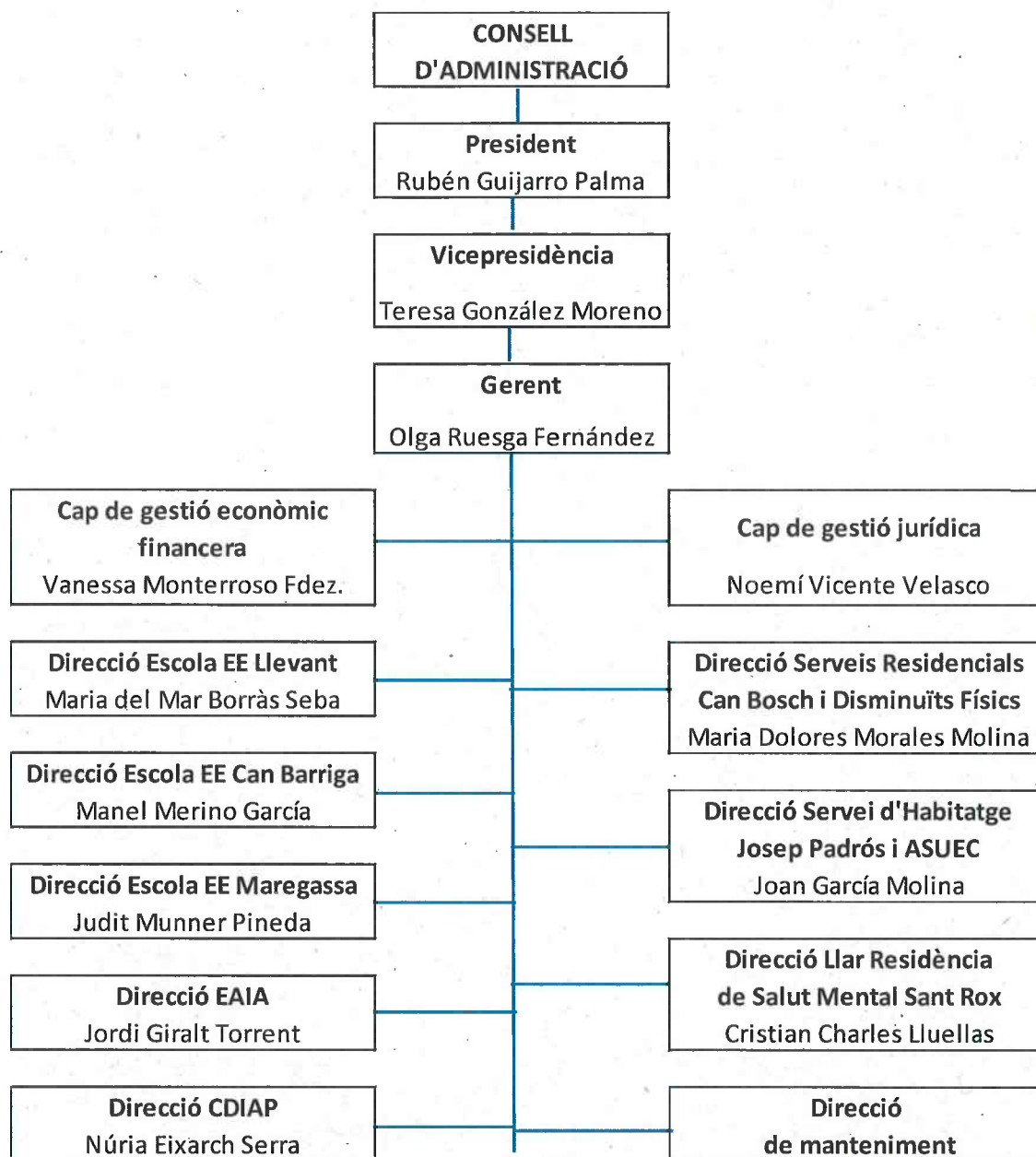

1.7 Nombre mitjà d'empleats durant l'exercici i a 31 de desembre, tant de funcionaris com de personal laboral, distingint per categories i gènere.

		NÚM. MITJÀ		A 31/12/2022	
		Homes	Dones	Homes	Dones
Total personal	Personal Laboral	55	211	52	210
	Personal Directiu		1		1
Totals =		55	212	52	211



		NÚM. MITJÀ		A 31/12/2021	
		Homes	Dones	Homes	Dones
Total personal	Personal Laboral	60	231	63	236
	Personal Directiu		1		1
Totals =		60	232	63	237

1.8 Entitats dependents i activitat.

Serveis Educatius

Escola EE Llevant

Programa de Suport a la Xarxa Educativa (PSXE)

Escola EE Can Barriga

Centre Maregassa

ASUEC

Serveis Residencials

Residència i Centre de dia Domènech i Montaner

Residència i Centre de dia Can Bosch

Residència de Disminuïts Físics

Servei d'habitatge Josep Padrós

Llar Residència Salut Mental Sant Roc

Serveis Socials d'Atenció a la Infància i a l'Adolescència

Centre de Desenvolupament Infantil i Atenció Precoç

Equip d'Atenció a la Infància i a l'Adolescència Espais

Altres Programes i Serveis

Plans de desenvolupament comunitari de Sant Joan de Llefià i La Salut, La Pau, Pomar i Bufalà – Montigalà. Servei d'Inserció Sociolaboral.

Servei de Manteniment d'Edificis i instal·lacions dels centres de l'IMSP i de les Àrees de Serveis Socials.

1.9 Identificació de les entitats del grup, multigrup i associades de les quals forma part l'IMSP.

L'IMSP com a organisme autònom de l'Ajuntament de Badalona, forma part del seu sector públic, juntament amb les entitats següents:





- Entitat propietària: Ajuntament de Badalona

- Organismes autònoms:
 - o Patronat de la Música
 - o Museu de Badalona
 - o Institut Municipal de Serveis Personals (IMSP)

- Empreses municipals:
 - o Engestur, SA
 - o Badalona Comunicació, SA
 - o Reactivació Badalona, SA
 - o Badalona Cultura, SL
 - o Marina Badalona, SA
 - o Badalona Serveis Assistencials, SA

- Consorci:
 - o Consorci Badalona Sud



INSTITUT MUNICIPAL DE SERVEIS PERSONALS

1. ORGANITZACIÓ I ACTIVITAT

1.7 NÚMERO MITJÀ D'EMPLEATS DURANT L'EXERCICI I 31 DE DESEMBRE, TANT FUNCIONARIS COM PERSONAL LABORAL

Període: 2022

EMPLEATS PÚBLICS		NÚM. MITJÀ D'EMPLEATS DURANT L'EXERCICI	NÚM. D'EMPLEATS A 31/12
Total personal	Personal Funcionari	0,00	0,00
	Personal Laboral	267,00	263,00
	Personal Eventual	0,00	0,00
totals		267,00	263,00



2. GESTIÓ INDIRECTA DE SERVEIS PÚBLICS, CONVENIS I ALTRES FORMES DE COL·LABORACIÓ

L'organisme presta un servei públic sota la forma de gestió indirecta prevista a la normativa. Correspon a la gestió integral de la residència i centre de dia per a gent gran Domènech i Montaner.

De la resta, presta part dels seus serveis mitjançant la contractació d'empreses i entitats operadores en el sector respectiu.

La selecció de les empreses es realitza de conformitat amb els procediments de licitació previstos en la Llei 9/2017, de 8 de novembre de Contractes del Sector Públic i d'altra normativa que resulta d'aplicació.

Durant l'any 2022 han estat en vigor 101 contractes i/o pròrrogues de contractes amb 66 diferents entitats i empreses amb un volum total de contractació de serveis, subministraments i d'obres de 6.434.307,20 euros.

L'organisme, per a la realització de les seves activitats, ha formalitzat els següents convenis que han permès el finançament de les mateixes. Les dades corresponents al 2022 són les següents:

Ens atorgant	Nom de l'acció	Data de finalització	Observacions	Import conveni o addenda
Departament de Drets Socials	Gestió integral del servei de llar Residència per a persones amb problemàtica social derivada de malaltia mental a l'establiment Llar Residència Sant Roc de Badalona	31/12/2022	- Conveni entre la Generalitat de Catalunya i l' IMSP	1.141.701,75€
Departament de Drets Socials	Prestació dels serveis dels centres de desenvolupament infantil i atenció precoç	31/12/2022	- Conveni entre la Generalitat de Catalunya i l' IMSP	1.237.746,54 €
Educació	Activitats complementàries específiques de l'educació secundària obligatòria, adreçades a l'alumnat amb necessitats educatives específiques derivades de la inadaptació al medi escolar, en unitats d'escolarització compartida.	Curs escolar 2021/2022 i 2022/2023	- Conveni entre l'Ajuntament de Badalona i el Departament d'Ensenyament de la Generalitat	90.900,00€
Educació	Transferència de fons de l'Administració de la Generalitat de Catalunya, mitjançant el Departament d'Ensenyament, a l'Ajuntament de Badalona, per finançar el funcionament dels centres educatius de titularitat municipal que integren el Servei d'Educació de Catalunya	31/12/2022	- Transferència de fons	4.246.757,22€
Departament de Drets Socials	Contracte programa 2022-2025 per a la coordinació, la cooperació i la col·laboració entre el Departament de Drets Socials i l'Ajuntament de Badalona en matèria de serveis socials i altres programes relatius al benestar social. <i>(A partir del 2022 l'IMSP gestiona exclusivament les fixes 9 - Servei de transport adaptat i 19 - Servei Especialitzat d'Atenció a la Infància i Adolescència - EAIA)</i>	31/12/2022	- Imports variables dictamen CP 2021 fixes 2.2 - 9 - 19.1 - 19.2 - 29.1 - Imports fixes CP 2022 fixes 9 i 19	911.956,72 €
Àrea Metropolitana de Barcelona	Conveni per al finançament del transport per a persones amb mobilitat reduïda	31/12/2023	- Conveni entre l'AMB i l'IMSP	435.940,00€
Departament de Drets Socials	Conveni per a l'atenció de les persones grans beneficiàries del Programa d'ajuts de suport a l'acolliment residencial, centre de dia i habitatge tutelat per a gent gran.	31/12/2022	- Règim de col·laboració	1.783.823,96€
Departament de Drets Socials	Conveni de col·laboració interadministrativa entre el Departament de Drets Socials de la Generalitat de Catalunya i l' Institut Municipal de Serveis Personals de l'Ajuntament de Badalona, per a la prestació del servei de Residència per a persones amb discapacitat física i del servei de Llar residència per a persones amb discapacitat intel·lectual a Badalona	31/12/2022	- Conveni entre la Generalitat de Catalunya i l'IMSP	1.752.448,95€
BSA	Conveni pel repartiment de despeses pel compartiment d'espais comuns dels edificis situats a l'Avinguda Alfons XIII, 468-470	31/12/2022	- Conveni entre BSA i l'IMSP	17.252,00€



3. BASES DE PRESENTACIÓ DELS COMPTES

3.1. Imatge fidel.

Els comptes anuals s'han obtingut dels registres comptables tancats a 31 de desembre de 2022, i es presenten d'acord amb les disposicions legals vigents en matèria comptable, amb l'objecte de mostrar la imatge fidel del patrimoni i de la situació financera a la data esmentada, i del resultat econòmic – patrimonial, dels canvis en el patrimoni net, dels fluxos d'efectiu, i del resultat de l'execució del pressupost de l'organisme corresponents a l'exercici anual acabat a la mateixa data.

El règim de comptabilitat és el previst en la Llei reguladora de les Hisendes Locals per a les entitats locals i els seus organismes autònoms. Els comptes anuals de l'exercici 2021 han estat elaborats d'acord amb l'Ordre HAP/178/2013, de 20 de setembre, d'aprovació de la Instrucció del model normal de comptabilitat local (IMNCL).

L'aplicació dels principis i criteris comptables està presidida per la consideració de la importància en termes relatius que aquests i els seus efectes poden presentar. Per consegüent, és admissible la no aplicació estricta d'alguns d'aquests, sempre que la importància relativa en termes quantitius o qualitius de la variació constatada sigui escassament significativa i no alteri, per tant, la imatge fidel de la situació patrimonial i dels resultats. Les partides o els imports la importància relativa dels quals sigui escassament significativa poden aparèixer agrupats amb altres de similar naturalesa o funció.

No existeixen raons excepcionals per les quals, per assolir els objectius anteriors, no s'hagin aplicat disposicions legals en matèria comptable.

3.2. Comparació de la informació.

L'exercici anual a què fan referència els comptes anuals correspon al període comprès entre l'1 de gener de 2022 i el 31 de desembre de 2022, i de l'1 de gener de 2021 i el 31 de desembre de 2021.

No hi ha cap motiu que impedeixi la comparació dels comptes anuals de l'exercici amb els de l'exercici anterior.

3.3. Raons i incidència en els comptes anuals dels canvis en criteris de comptabilització i correcció d'errors.

En l'elaboració dels comptes anuals de l'exercici s'han aplicat els mateixos criteris comptables que en els de l'exercici anterior.



3.4. Informació sobre canvis en estimacions comptables quan siguin significatius.

No s'han produït canvis significatius en les estimacions comptables.

4. NORMES DE RECONeixEMENT I VALORACIÓ

4.1. Immobilitzat material.

Són actius tangibles, mobles i immobles que:

- a) Posseeix l'entitat per al seu ús en la producció o subministrament de béns i serveis o per als seus propis propòsits administratius.
- b) S'espera que tinguin una vida útil major a un any.

Valoració inicial

Les inversions en béns de l'immobilitzat material es valoren al seu cost. Això és el "preu d'adquisició", inclosos els impostos indirectes no recuperables associats a la compra, els costos d'adquisició directament relacionats amb la compra i els de posada en funcionament, si escau, o el "cost de producció" en aquells que han estat resultat de treballs propis.

Els béns afluents com a conseqüència de la realització d'un inventari físic són registrats pel seu valor raonable si no ha estat possible obtenir evidència del seu cost original. En aquest últim cas, juntament amb el seu cost es registra l'amortització acumulada que s'estima s'ha produït fins al moment del registre.

Valoració posterior

Amb caràcter general, els elements de l'immobilitzat material es valoren al seu cost, més els desemborsaments posteriors, menys l'amortització acumulada i les correccions valoratives per deteriorament.

Els actius subjectes a amortització se sotmeten a revisió sempre que algun succés o canvi en les circumstàncies pot implicar que el valor comptable no sigui recuperable. Les correccions valoratives per deteriorament es practiquen quan l'import recuperable de l'actiu (valor raonable) és inferior al seu valor net d'amortitzacions, i que succeeix, generalment, per: deteriorament físic sobrevingut, obsolescència accelerada o disminució del rendiment esperat inicialment. Els actius que han sofert una pèrdua per deteriorament se sotmeten a revisions regulars per si s'haguessin produït reversions de la pèrdua.

Els costos d'ampliació, modernització o millora s'incorporen a l'actiu com a major valor del bé quan suposen un augment de la seva capacitat, productivitat o allargament de la seva vida útil.

L'IMSP no sol portar a terme treballs amb personal propi que siguin susceptibles d'activació.

En cas que la propietat o ús d'un terreny exigeixi el desmantellament i rehabilitació de





l'emplaçament, aquests costos s'activen i s'amortitzen.

Amortització

Els criteris per a l'amortització dels elements que integren l'immobilitzat material, amb excepció dels terrenys e infraestructures, són els aprovats pel Ple de l'Ajuntament en les seves Bases d'Execució del Pressupost 2022. Aquests determinen que seran objecte d'amortització sistemàtica pel mètode lineal en funció de la vida útil estimada de cadascun d'ells. Per defecte, la base amortitzable de cada element coincideix amb el seu valor comptable, donat que es consideren nuls els valors residuals.

El procés d'amortització s'inicia en el moment de la posada en funcionament del bé, essent els anys de vida útil estimats els següents:

Anys de vida útil estimada	
Terrenys i bens naturals	(*)
Construccions	50
Infraestructures	14,25
Instal·lacions tècniques i maquinària	8
Elements de transport	5
Mobiliari	6
Equips per al procés d'informació	4
Fons bibliogràfic i altres	8

* Els terrenys no s'amortitzen i el bens naturals s'amortitzen a raó d'un 10%.

4.2. Patrimoni públic del sol.

No és d'aplicació als organismes autònoms com l'IMSP.

4.3. Inversions immobiliàries.

Es tracta d'immobles (terrenys o edificis) que es tenen per a obtenir rendes, plusvàlues o ambdues, a través del seu arrendament o alienació, sense que sigui cap d'aquestes una finalitat de l'IMSP. I en tot cas, tots aquells que no es puguin considerar immobilitzat. A aquestes inversions se'ls apliquen els criteris de valoració de l'immobilitzat material.

4.4. Immobilitzat intangible.

Es tracta de béns intangibles i drets susceptibles de valoració econòmica de caràcter no monetari i sense aparença física que, complint les característiques de permanència en el temps i utilització en la producció de béns i serveis, o constituint una font de recursos de l'entitat, són identificables. És a dir:



a) Són separables i susceptibles de ser alienats, cedits, arrendats, intercanviats o lliurats per a la seva explotació.

b) Sorgeixen de drets contractuals o d'altres drets legals, amb independència que aquests drets siguin transferibles o separables d'altres drets o obligacions.

Dins l'immobilitzat intangible, cal destacar les aplicacions informàtiques on s'activa el dret a l'ús de les mateixes únicament quan es preveu la seva utilització en diversos exercicis. Els programes informàtics integrats en un equip que no funcionen sense ell, són tractats com elements de l'immobilitzat material. El mateix criteri s'aplica al sistema operatiu d'un ordinador.

En el cas de les despeses de manteniment de les aplicacions informàtiques, són registrades com a despeses de l'exercici.

En el cas de les inversions realitzades sobre actius utilitzats en règim d'arrendament operatiu o cedits en ús per un període inferior a la vida econòmica del bé cedit, es comptabilitzen en una rúbrica de l'immobilitzat intangible quan no són separables dels citats actius i augmenten la seva capacitat o els rendiments econòmics futurs o potencial de servei.

Finalment, la rúbrica "altre immobilitzat intangible" recull, entre d'altres, les concessions administratives i les cessions d'ús per períodes inferiors a la vida econòmica del bé.

Valoració inicial

Les inversions en béns de l'immobilitzat intangible es valoren al seu cost. Això és el "preu d'adquisició", inclosos els impostos indirectes no recuperables associats a la compra, els costos d'adquisició directament relacionats amb la compra i els de posada en funcionament, si escau, o el "cost de producció" en aquells que han estat resultat de treballs propis.

Els béns rebuts en adscripció o cessió gratuïta per un període inferior a la seva vida econòmica es registren com a intangible pel valor raonable del seu dret d'ús.

Valoració posterior

Amb caràcter general, es valoren al seu cost, més els desemborsaments posteriors, menys l'amortització acumulada i les correccions valoratives per deteriorament.

Les correccions valoratives per deteriorament es practiquen quan l'import recuperable de l'actiu és inferior al seu valor net d'amortitzacions, i que succeeix, generalment, per obsolescència accelerada, o disminució del rendiment esperat inicialment.

Els costos d'ampliació, modernització o millora s'incorporen a l'actiu com a major valor del bé quan suposen un augment de la seva capacitat, productivitat o allargament de la seva vida útil.





L'organisme no sol portar a terme treballs amb personal propi que siguin susceptibles d'activació.

Amortització

Els criteris per a l'amortització dels elements que integren l'immobilitzat intangible són els aprovats pel Ple a proposta de la Intervenció. Aquests determinen que seran objecte d'amortització sistemàtica pel mètode lineal en funció de la vida útil estimada de cadascun d'ells. El procés d'amortització s'inicia en el moment de la seva posada en servei, essent els anys de vida útil estimats els següents:

Anys de vida útil estimada	
Aplicacions informàtiques	3
Concessions administratives	Igual al període de concessió
Cessions d'ús	Igual al període de cessió

4.5 Arrendaments.

S'entén com arrendament financer qualsevol acord, amb independència de la seva instrumentació jurídica, que permet l'obtenció, a canvi d'un pagament o d'una sèrie de quotes, del dret a utilitzar un bé durant un període de temps determinat quan impliqui la transferència substancial dels riscos i avantatges inherents a la seva propietat.

Aquests béns es registren pel menor valor entre el valor raonable de l'actiu i el valor actual dels pagaments acordats, i es classifiquen d'acord amb la seva naturalesa (immobilitzat material, intangible, etc.).

En el cas dels terrenys, amb edifici o sense, la part que li correspon de l'arrendament es registra com a despesa (arrendament operatiu) si no s'espera que la seva propietat passi a l'IMSP un cop finalitzat el període d'arrendament.

4.6. Permutes.

L'entitat no sol realitzar operacions de permuta en el curs normal de les seves activitats. En tot cas, quan aquestes es produeixen, la seva valoració i registre comptable s'ajusta a allò establert a l'apartat 4.d) de la norma de reconeixement i valoració de l'Immobilitzat material de la Instrucció del model normal de comptabilitat local.

4.7. Actius i passius financers.

Els actius i passius financers deriven dels instruments financers, que són contractes que estableixen un dret per una de les parts (actiu financer) i una obligació (passiu financer) o un component del patrimoni net (instrument de patrimoni) per l'altra.



La seva classificació, valoració i comptabilització es realitza, bàsicament, segons la finalitat per la qual es mantenen o s'han emès.

a) Actius financers

Són actius financers els diners en efectiu, els instruments de capital o de patrimoni net d'una altra entitat i els drets de rebre efectiu o altre actiu financer d'un tercer o d'intercanviar amb un tercer actiu o passius financers en condicions potencialment favorables per l'entitat.

En tot cas, l'entitat contracta instruments financers que deriven en actius financers que garanteixen els principis de seguretat i liquiditat, que regeixen en l'àmbit públic.

Els actius financers es classifiquen, a efectes de la seva valoració, en:

Crèdits i partides a cobrar

Inclouen:

- Els crèdits per operacions derivades de l'activitat habitual.
- Altres actius financers que generen fluxos d'efectiu d'import determinat i respecte dels quals s'espera recuperar tot el desemborsament, excepte per motius imputables al deteriorament creditici.
- Les operacions d'adquisició d'instruments de deute amb l'acord posterior de venda a un preu fix o al preu inicial més la rendibilitat normal del prestador.

Com a norma general, els crèdits i partides a cobrar amb venciment a curt termini es valoren, tant en el moment de reconeixement inicial com posteriorment, pel seu valor nominal, excepte que incorporin un interès contractual. La mateixa valoració es realitza amb els de venciment a llarg termini quan l'efecte d'actualitzar els fluxos no és significatiu. En cas contrari, es valoren pel seu valor raonable i posteriorment a cost amortitzat, reconeixent els interessos meritats en funció del seu tipus d'interès efectiu com a ingressos de l'exercici.

En el cas dels préstecs concedits a llarg termini amb interessos subvencionats, es valoren inicialment pel valor actual dels fluxos d'efectiu a cobrar (valor raonable) i posteriorment al cost amortitzat, sobre la base d'un tipus d'interès assimilable. Els interessos es registren inicialment en el passiu sota el concepte de Deutes transformables en subvencions, i es van reconeixent en el resultat de l'exercici com a subvencions amb la seva meritació en funció del tipus d'interès efectiu.

En tot cas, les fiances i dipòsits constituïts es valoren sempre per l'import lliurat.

Inversions mantingudes fins al venciment

Inclouen els valors representatius de deute amb venciment fix i fluxos d'efectiu d'import



determinat, amb negociació en un mercat actiu, i respecte dels quals l'organisme té la intenció de conservar-los fins al seu venciment.

Es valoren inicialment pel seu valor raonable i posteriorment a cost amortitzat, reconeixent els interessos meritats com a ingressos de l'exercici en funció del seu tipus d'interès efectiu.

Actius financers a valor raonable amb canvis en resultats

Inclouen:

- Els actius financers amb negociació en un mercat actiu adquirits amb el propòsit de realitzar-los en el curt termini, excepte els adquirits amb l'acord de posterior venda a un preu fix o al preu inicial més la rendibilitat normal del prestador.
- Els derivats que no siguin contractes de garantia financera o hagin estat designats com a instruments de cobertura.

Es valoren en tot moment pel seu valor raonable, i els canvis que es produeixen en aquest, s'imputen en el resultat de l'exercici.

Inversions en el patrimoni d'entitats del grup, multigrup i associades

Inclouen les inversions en altres ens considerats del grup, multigrup o entitat associada d'acord amb les Normes per a la formulació de comptes anuals consolidades en l'àmbit del sector públic aprovades en l'Ordre HAP/1489/2013, de 18 de juliol.

Es valoren pel seu cost que inclourà el cost dels drets preferents de subscripció, en cas d'adquisició.

Actius financers disponibles per a la venda

Inclou els actius financers que no compleixin els requisits per a ser inclosos en alguna de les categories anteriors.

Es valoren en tot moment pel seu valor raonable, i els canvis que es produeixen en aquest es registren en el patrimoni net fins a la seva alienació o deteriorament.

Reconeixement

El reconeixement comptable dels actius financers es realitza a la data establerta en el contracte o acord a partir de la qual l'organisme adquireix el dret.

Com a norma general, els costos de les transaccions s'imputen al resultat de l'exercici, excepte quan la seva magnitud aconsella incorporar-los en el valor de l'actiu financer.

Deteriorament

En el cas dels crèdits i altres partides a cobrar, almenys al tancament de l'exercici, s'efectuen



les revisions oportunes per detectar la necessitat de practicar correccions valoratives per deteriorament de valor, en cas d'evidència objectiva que no es cobraran els imports comptabilitzats en la seva integritat, així com la conveniència de revertir-los en aquells casos que ja no siguin procedents. Tant les correccions de valor com les reversions es reconeixen en el compte de pèrdues i guanys.

Els criteris per a calcular l' import dels drets de dubtós cobrament són els recollits a les Bases d'execució del pressupost.

Aquests coeficients proposats són:

Exercicis	Percentatge
N	10%
n-1	30%
n-2	60%
n-3	90%
n-4	100%
n-5	100%
n-6 i anteriors	100%

En la taula adjunta es detallen els percentatges a aplicar als drets pendents de cobrament a efectes comptables, en funció de l'antiguitat dels drets pendents de cobrament originats en el procediment de recaptació tributària (capítols 1 a 3)

Baixa d'actius financers

Es registra la baixa d'un actiu financer o d'una part del mateix quan ha expirat o s'han transmès els drets sobre els fluxos d'efectiu que genera i els riscos i avantatges inherents a la seva propietat de forma substancial.

b) Passius financers

Els passius financers es classifiquen, a efectes de la seva valoració, en:

Passius financers a cost amortitzat

Inclouen els:

- * Dèbits i partides a pagar per operacions derivades de l'activitat habitual.
- * Deutes amb entitats de crèdit.
- * Deutes representats en valors negociables emesos.



- * Altres dèbits i partides a pagar.

Com a norma general, els dèbits i les partides a pagar amb venciment a curt termini sense interès contractual es valoren, tant en el moment del reconeixement inicial com posteriorment, pel seu valor nominal. La mateixa valoració es realitza amb els de venciment a llarg termini i els préstecs rebuts a llarg termini amb interessos subvencionats quan l'efecte global de no actualitzar els fluxos no és significatiu. En cas que sigui significatiu, es valoren inicialment pel valor actual dels fluxos d'efectiu a pagar, sobre una taxa equivalent a l'aplicable als pagaments ajornats i, posteriorment, a cost amortitzat, reconeixent els interessos meritats en funció del seu tipus d'interès efectiu com a ingressos de l'exercici.

En tot cas, les fiances i els dipòsits rebuts es valoren sempre per l' import rebut.

Passius financers a valor raonable amb canvis en resultats

Inclou els:

- Deutes representats en valors negociables emesos sense un acord de recompra a un preu fix o a un preu igual al d'emissió més la rendibilitat normal del prestador.
- Els derivats que no siguin contractes de garantia financera o hagin estat designats com a instruments de cobertura.

Es valoren inicialment pel seu valor raonable que, excepte evidència en contrari, serà el preu de la contraprestació rebuda, i els canvis que es produeixen en aquest s'imputen en el resultat de l'exercici, un cop imputats els interessos meritats, si escau.

Reconeixement

El reconeixement comptable dels passius financers es realitza a la data establerta en el contracte o acord a partir de la qual l'entitat contrau l'obligació. En les operacions de tresoreria formalitzades amb pòlissa de crèdit, les obligacions es contrauen amb la recepció de les successives disponibilitats de fons.

Baixa de passius financers

Com a norma general, es registra la baixa d'un passiu financer o d'una part del mateix quan l'obligació contraeta s'ha complert o cancel·lat. En cas de produir-se una diferència entre el valor comptable i la contraprestació lliurada, es reconeixerà en el resultat de l'exercici que tingui lloc.

e) Contractes de garanties financeres

Són contractes que obliguen l'organisme a fer o rebre uns pagaments específics pel reemborsament a un tercer per la pèrdua incorreguda quan un deutor ("garantit") incompleix la seva obligació de pagament derivada, generalment, d'instruments de deute, tal com un aval.





Quan l'organisme és l'emissor de la garantia, o sigui avala, es valora inicialment pel seu valor raonable, que equival a la prima rebuda més, si escau, el valor actual de les primes a rebre. Posteriorment, es valora a cost amortitzat. Els interessos meritats es reconeixen com a ingressos de l'exercici en funció del tipus d'interès efectiu.

Quan és l'organisme, el receptor de la garantia, o sigui és avalat, els desemborsaments relacionats es reconeixen com una despesa d'explotació, sense perjudici de les corresponents periodificacions al tancament de l'exercici.

Finalment, si la garantia financera està directament relacionada amb una operació financera, totes dues es consideren una sola operació financera i els desemborsaments derivats de la garantia s'inclouen en el càlcul del tipus d'interès efectiu de l'operació.

Les revisions de les garanties financeres emeses es practiquen individualment i, quan són catalogades com a dubtoses, es provisionen.

4.8. Cobertures comptables.

Són operacions destinades a cobrir un risc específic que pot tenir impacte en el compte del resultat o en l'estat de canvis en el patrimoni net, com a conseqüència de variacions en el valor raonable o en els fluxos d'efectiu d'una o diverses partides cobertes.

L'IMSP no contracta aquest tipus d'instruments financers en el curs normal de les seves activitats.

4.9. Existències.

Es valoren, inicialment, pel preu d'adquisició o el cost de producció.

L'organisme no presta habitualment serveis que puguin ser inventariables o susceptibles de registrar com a existències, i en el cas que esdevinguin, solen ser d'import poc rellevant.

4.10. Actius construïts o adquirits per a altres entitats.

Són béns construïts o adquirits en virtut d'un contracte, conveni o acord, amb l'objectiu de transferir-los a una altra entitat una vegada finalitzat el procés d'adquisició o construcció.

Com a norma general, en el cas de construcció, els ingressos es reconeixen sobre la base del grau d'avanç o realització de l'obra al final de cada exercici. El cost de l'obra es calcula afegint al preu d'adquisició dels materials consumits, els costos directes i la part que raonablement correspongui dels indirectes.

Quan els ingressos i els costos associats al contracte o acord de construcció no poden ser estimats de forma fiable, o quan són construïts per un tercer, els costos associats amb la construcció o adquisició es reconeixen com a existències, i els ingressos quan els actius es lliuren a l'entitat destinatària.



En cap cas, els ingressos associats a aquest tipus de contractes o acords tenen la consideració de subvencions rebudes. En canvi, els costos finançats per l'entitat s'imputen com a subvencions atorgades en el resultat de l'exercici que procedeixi.

4.11. Transaccions en moneda estrangera.

Les transaccions en moneda distinta de l'euro es registren en el moment del seu reconeixement en euros, aplicant a l'import corresponent, el tipus de canvi al comptat existent en la data de l'operació.

L'IMSP no realitza operacions en moneda estrangera.

4.12. Ingressos i despeses.

Els ingressos i les despeses es registren pel principi de meritació, i en els casos que sigui pertinent, pel de correlació entre ambdós.

a) Ingressos

Transferències i subvencions rebudes

La seva valoració i el seu reconeixement figura explicat en el punt 4.14

Impostos, multes i sancions

Els impostos es reconeixen quan té lloc el fet imposable i es satisfan els criteris de reconeixement del dret de cobrament que originen. Es valoren per l'import de l'increment net d'aquests drets en la data de reconeixement.

En cap cas, els ingressos tributaris s'incrementen per l'import de les despeses fiscals (deduccions), doncs són ingressos als quals es renuncia i no donen lloc a fluxos d'entrada o sortida de recursos.

En les multes i sancions, el naixement del dret de cobrament es produeix quan la legislació reguladora de les mateixes estableix l'executivitat de l'acte d'imposició, ja sigui en el moment de la seva emissió o, posteriorment, pel transcurs del termini legalment establert perquè l'infractor reclami l'acte d'imposició de la sanció, sense que s'hagi produït tal reclamació, o per resolució confirmatòria de l'acte d'imposició en l'últim recurs possible a interposar pel subjecte infractor amb anterioritat a l'executivitat de l'acte.

Ingressos de dret privat

Com a norma general, els ingressos es registren pel valor raonable de la contraprestació i representen els imports a cobrar pels béns lliurats i els serveis prestats en el curs ordinari de les activitats de l'organisme, deduïdes les devolucions, les rebaixes, els descomptes i l'impost sobre el Valor Afegit, si escau.

Els ingressos per vendes són registrats quan l'organisme ha transferit al comprador els riscos



i els avantatges derivats de la propietat dels béns, amb independència de la propietat; no conserva per a si cap implicació en la gestió corrent dels béns venuts, ni reté el control efectiu sobre ells; i les despeses associades amb la transacció poden ser mesurades amb fiabilitat.

Els ingressos per a la prestació de serveis es reconeixen quan el resultat de la transacció pot ser estimat amb fiabilitat, considerant el grau d'avanç o realització de la prestació a la data dels comptes anuals, o de forma lineal quan el servei es presta durant un període determinat.

b) Despeses

Transferències i subvencions atorgades

La seva valoració i el seu reconeixement, a l'igual que passava amb les rebudes, figura explicat en el punt 4.14.

Despeses de personal

Les despeses de personal es reconeixen en el compte del resultat en el moment que merita l'obligació, amb independència del moment en que es produeixi el corrent monetari que se'n deriva.

Les contribucions als plans de pensions es reconeixen en el moment de la seva meritació registrant-les en el compte del resultat econòmic -patrimonial.

4.13. Provisions i contingències.

Es reconeix una provisió quan l'organisme té una obligació present (legal, contractual o implícita) resultat d'un succés passat que, probablement, implicarà el lliurament d'uns recursos que es poden estimar de forma fiable.

Les provisions es troben valorades pel valor actual dels desemborsaments que s'espera que seran necessaris per liquidar l'obligació, actualitzats a una taxa de descompte equivalent al tipus de deute públic per un venciment anàleg. Els ajustaments en la provisió amb motiu de la seva actualització es reconeixen com una despesa financera a mesura que es van reportant. Quan el seu venciment és inferior o igual a un any i l'efecte financer no és significatiu, no es descompten.

Al tancament de l'exercici, les provisions són objecte de revisió i ajustades, si escau, per a reflectir la millor estimació existent en aquest moment. Quan no són ja pertinents o probables, es procedeix a la seva reversió amb contrapartida al corresponent compte d'ingrés de l'any.

Per la seva banda, es consideren actius o passius contingents aquells actius o obligacions possibles sorgits com a conseqüència de successos passats, la materialització dels quals està condicionada a que succeeixi o no un o més esdeveniments futurs independents de la voluntat de l'organisme. Aquests no són objecte de registre comptable; en el supòsit de la seva existència se'n presenta el detall oportú en la present memòria.

4.14. Transferències i subvencions.

Valoració



Les transferències i subvencions de caràcter monetari es valoren sempre per l' import concedit.

Les transferències i subvencions de caràcter no monetari es valoren pel valor comptable dels elements lliurats, en cas d'atorgament, i pel seu valor raonable en el moment del reconeixement, en cas de rebre-les.

Les subvencions rebudes per assumptió de deutes es valoren pel valor comptable del deute, i les concedides per assumptió de deutes pel valor raonable d'aquestes en el moment de l'assumptió.

Registre comptable

a) Transferències i subvencions rebudes

L' ingrés es reconeix quan existeix un acord individualitzat de concessió a favor de l'organisme, s'han complert les condicions associades a la concessió i no existeixen dubtes raonables sobre la seva percepció, sense perjudici de la imputació pressupostària. Quan el compliment de les condicions associades al seu gaudi s'estengui a diversos exercicis, es presumeix el compliment una vegada realitzada la inversió o la despesa, si en el moment d'elaboració dels comptes anuals de cadascun dels exercicis afectats s'està complint i no existeixen dubtes raonables sobre el compliment de les condicions que afectin els exercicis posteriors. En el cas de subvencions per a despeses corrents d'execució plurianual que exigeixin la finalització de l'activitat finançada, es consideraran no reintegrables en proporció a la despesa executada; en el cas de deutes assumits per altres ens, en el moment que entra en vigor l'acord d'assumptió, registrant simultàniament la cancel·lació del passiu assumit; si la subvenció esta destinada a la cancel·lació de passius, la imputació es produeix en l'exercici en que esdevingui; finalment, en els altres casos, les subvencions rebudes es consideren reintegrables i es reconeixen com un passiu.

Quant al seu registre comptable, les subvencions rebudes no reintegrables es consideren, amb caràcter general, com a ingressos directament imputats al patrimoni net que posteriorment es traslladen al compte del resultat econòmic -patrimonial d'acord amb la seva finalitat. Concretament, quan financen despeses, de forma correlacionada amb les mateixes, i quan financen l'adquisició d'actius, en proporció a la seva vida útil o quan es produeix la seva baixa o alienació. Per la seva banda, les transferències rebudes s'imputen al resultat de l'exercici en que es reconeixen, i les rebudes en espècie en el moment de la recepció del bé.

b) Transferències i subvencions atorgades

Les transferències i subvencions concedides es comptabilitzen com a despeses en el moment que es tingui constància que s'han complert les condicions establertes per a la seva percepció. En cas que al tancament de l'exercici estigui pendent el compliment d'alguna de les condicions establertes per a la seva percepció, però no existeixin dubtes raonables sobre el seu futur compliment, es dota una provisió pels corresponents imports, amb la finalitat de reflectir la despesa.

En el cas de lliurament d'actius, el reconeixement es produeix en el moment de l'acord o de la formalització del lliurament al beneficiari.



En el cas de deutes assumits d'altres ens, aquests es reconeixen en el moment que entri en vigor l'acord d'assumpció, registrant com a contrapartida el passiu assumit.

4.15. Activitats conjuntes.

L'IMSP no ha realitzat cap activitat conjunta en l'exercici.

4.16. Actius en estat de venda.

Es classifiquen sota aquest epígraf els actius disponibles, en les seves condicions actuals, per a la seva venda immediata, essent aquesta altament probable en el decurs del proper exercici, havent iniciat ja actuacions per trobar un comprador.

Inicialment, aquests actius mantenen el valor comptable que els corresponia quan es classificaven com a actiu no corrent, incloent-hi, si escau, el deteriorament acumulat previ a la seva reclassificació. Posteriorment, es valoren al menor valor entre el comptable i el seu valor raonable menys els costos de venda. Quan aquest últim és inferior, l'IMSP reconeix un deteriorament del seu valor. En cas de reversió posterior, el valor comptable no supera mai el seu valor inicial.

Els actius en estat de venda no són objecte d'amortització mentre mantenen aquesta classificació.

5. IMMOBILITZAT MATERIAL

5.1. Moviment de l'exercici.

Els moviments durant l'exercici han estat els que hi ha en el quadre adjunt.

5.2. Descripció de l'immobilitzat material.

El 80,33% de l'immobilitzat material són construccions, que acumulen un saldo de 8.834.978,43 euros.

El 19,67% restant, està distribuït segons el següent detall:

- Any 2022:

	Saldo a 31/12/2022	%
Construccions	8.834.978,43	80,33%
Maquinària i utilatge	333.744,17	3,03%
Instal·lacions tècniques i altres instal·lacions	706.577,18	6,42%
Mobiliari	557.238,12	5,07%
Equips per a processos d'informació	344.923,69	3,14%
Elements de transport	221.653,26	2,02%
	10.999.114,85	100,00%



- Any 2021:

	Saldo a 31/12/2021	%
Construccions	8.757.140,86	81,88%
Maquinària i utilatge	333.744,17	3,12%
Instal·lacions tècniques i altres instal·lacions	647.561,08	6,06%
Mobiliari	517.913,12	4,84%
Equips per a processos d'informació	217.407,79	2,03%
Elements de transport	221.653,26	2,07%
	10.695.420,28	100,00%

6. PATRIMONI PÚBLIC DEL SÒL

No és d'aplicació a aquest organisme.

7. INVERSIONS IMMOBILIÀRIES

Durant l'exercici l'organisme no ha realitzat operacions d'aquest tipus.

8. IMMOBILITZAT INTANGIBLE

Durant l'exercici l'organisme ha realitzat operacions d'aquest tipus. En resum són les següents:

	Saldo a 31/12/2022	%
Aplicacions informàtiques	7.523,95	100,00%
	7.523,95	100,00%

L'exercici anterior (any 2021) l'IMSP no disposava d'immobilitzat intangible.

9. ARRENDAMENTS FINANCERS I ALTRES OPERACIONS DE NATURALES A SIMILAR

Durant l'exercici l'organisme no ha realitzat operacions d'aquest tipus.

10. ACTIUS FINANCERS

El saldo dels crèdits per operacions derivades de l'activitat habitual a llarg i curt termini es registren pel seu valor nominal i quan, d'acord amb la norma de registre i valoració dels actius financers, la seva aplicació no és possible, pel mètode del cost amortitzat.

La informació relativa a l'exercici es recull en el quadre adjunt.

10.1. Informació relacionada amb el balanç

L'organisme disposa a 31/12/2022 d'actius financers per import de 32.959,81 euros, imputats en el concepte no pressupostari Fiances constituïdes, en concepte de les liquidacions a favor de l'AEAT, per les reclamacions efectuades corresponents a l'IRPF dels exercicis 2017 i 2018.



INSTITUT MUNICIPAL DE SERVEIS PERSONALS
IMMOBILITZAT MATERIAL. VALORAT SEGONS MODEL DE COST
 Període: 2022

PARTIDA BALANÇ	SALDO INICIAL	ENTRADES	AUGMENTS PER TRASPASSOS D'ALTRES PARTIDES	SORTIDES	DISMINUCIONS PER TRASPASSOS A ALTRES PARTIDES	CORRECCIONS VALORATIVES NETES PER DETERIORAMENT DE L'EXERCICI	AMORTITZACIÓ DE L'EXERCICI	SALDO FINAL
210	0,00	0,00	0,00	0,00	0,00	0,00	0,00	0,00
211	7.293.939,93	77.837,57	0,00	0,00	0,00	0,00	121.348,66	7.250.428,84
212	0,00	0,00	0,00	0,00	0,00	0,00	0,00	0,00
213	0,00	0,00	0,00	0,00	0,00	0,00	0,00	0,00
214	314.043,99	4.466,73	0,00	0,00	4.466,73	0,00	10.562,10	303.481,89
215	393.717,13	59.016,10	0,00	0,00	0,00	0,00	34.323,47	418.409,76
216	38.659,87	39.325,00	0,00	0,00	0,00	0,00	11.125,41	66.859,46
217	207.231,15	127.515,90	0,00	0,00	0,00	0,00	53.316,62	281.430,43
218	221.653,26	0,00	0,00	0,00	0,00	0,00	0,00	221.653,26
219	0,00	0,00	0,00	0,00	0,00	0,00	0,00	0,00
2300	0,00	0,00	0,00	0,00	0,00	0,00	0,00	0,00
2310	0,00	0,00	0,00	0,00	0,00	0,00	0,00	0,00
232	0,00	0,00	0,00	0,00	0,00	0,00	0,00	0,00
233	0,00	0,00	0,00	0,00	0,00	0,00	0,00	0,00
234	0,00	0,00	0,00	0,00	0,00	0,00	0,00	0,00
235	0,00	0,00	0,00	0,00	0,00	0,00	0,00	0,00
237	0,00	0,00	0,00	0,00	0,00	0,00	0,00	0,00
238	0,00	0,00	0,00	0,00	0,00	0,00	0,00	0,00
2390	0,00	0,00	0,00	0,00	0,00	0,00	0,00	0,00
TOTAL	8.469.245,33	308.161,30	0,00	0,00	4.466,73	0,00	230.676,26	8.542.263,64



INSTITUT MUNICIPAL DE SERVEIS PERSONALS

Immobilitzat intangible. VALORAT SEGONS MODEL DE COST

Període: 2022

PARTIDA BALANÇ	SALDO INICIAL	ENTRADES	AUGMENTS PER TRASPASSOS D'ALTRES PARTIDES	SORTIDES	DISMINUCIONS PER TRASPASSOS A ALTRES PARTIDES	CORRECCIONS VALORATIVES NETES PER DETERIORAMENT DE L'EXERCICI	AMORTITZACIÓ DE L'EXERCICI	REVALORITZACIÓ	SALDO FINAL
200	0,00	0,00	0,00	0,00	0,00	0,00	0,00	0,00	0,00
201	0,00	0,00	0,00	0,00	0,00	0,00	0,00	0,00	0,00
203	0,00	0,00	0,00	0,00	0,00	0,00	0,00	0,00	0,00
206	0,00	7.523,95	0,00	0,00	0,00	0,00	788,49	0,00	6.735,46
207	0,00	0,00	0,00	0,00	0,00	0,00	0,00	0,00	0,00
208	0,00	0,00	0,00	0,00	0,00	0,00	0,00	0,00	0,00
209	0,00	0,00	0,00	0,00	0,00	0,00	0,00	0,00	0,00
TOTAL	0,00	7.523,95	0,00	0,00	0,00	0,00	788,49	0,00	6.735,46

INSTITUT MUNICIPAL DE SERVEIS PERSONALS

Resum Actius Financers

Període: 2022



CATEGORIES \ CLASSES	Actius financers a llarg termini				ACTIUS FINANCERS A curt termini				TOTAL			
	INVERSIONS EN PATRIMONI		VALORS REPRESENTATIUS DE DEUTE		INVERSIONS EN PATRIMONI		VALORS REPRESENTATIUS DE DEUTE		ALTRES INVERSIONS			
	2022	2021	2022	2021	2022	2021	2022	2021	2022	2021		
CRÈDITS I PARTIDES A COBRAR	0,00	0,00	0,00	0,00	0,00	0,00	0,00	0,00	32.959,81	0,00	32.959,81	0,00
INVERSIONS MANTINGUDES FINS AL VENCIMENT	0,00	0,00	0,00	0,00	0,00	0,00	0,00	0,00	0,00	0,00	0,00	0,00
ACTIUS FINANCERS A VALOR RACIONABLE AMB CANVI EN RESULTATS	0,00	0,00	0,00	0,00	0,00	0,00	0,00	0,00	0,00	0,00	0,00	0,00
INVERSIONS EN ENTITATS DEL GRUP, MULTIGRUP I ASSOCIATS	0,00	0,00	0,00	0,00	0,00	0,00	0,00	0,00	0,00	0,00	0,00	0,00
ACTIUS FINANCERS DISPONIBLES PER A LA VENDA	0,00	0,00	0,00	0,00	0,00	0,00	0,00	0,00	0,00	0,00	0,00	0,00
TOTAL	0,00	0,00	0,00	0,00	0,00	0,00	0,00	0,00	32.959,81	32.959,81	32.959,81	32.959,81



INSTITUT MUNICIPAL DE SERVEIS PERSONALS

Actius Financers. Riscos de tipus d'interès
Període: 2022

CLASSES D'ACTIUS FINANCERS \ TIPUS D'INTERÈS	A TIPUS INTERÈS FIX	A TIPUS INTERÈS VARIABLE	TOTAL
VALORS REPRESENTATIUS DE DEUTE	0,00	0,00	0,00
ALTRES ACTIUS FINANCERS	32.959,81	0,00	32.959,81
TOTAL IMPORT	32.959,81	0,00	32.959,81
% D'ACTIUS FINANCERS A TIPUS D'INTERÈS FIX O VARIABLE SOBRE EL TOTAL	1,00	0,00	1,00



11. PASSIUS FINANCERS

11.1. Informació relacionada amb el balanç.

- a) El detall dels deutes mantinguts per l' IMSP al tancament de l'exercici valorats a cost amortitzat són els que es descriuen en el quadre adjunt.

Respecte als deutes a cost amortitzat, i addicionalment als imports assenyalats a la taula anterior, cal assenyalat que els comptes a pagar per operacions habituals a llarg i curt termini es registren pel seu valor nominal i quan, d'acord amb la norma de registre i valoració dels passius financers, la seva aplicació no és possible, pel mètode de cost amortitzat.

- b) L' IMSP no té deutes valorats a valor raonable.
c) De les dades descrites en les taules anteriors resulta el resum per categories adjunt.

11.2. Les línies de crèdit que l' IMSP té contractades a 31 de desembre.

L'IMSP no té línies de crèdit contractades a 31 de desembre.

11.3. Informació sobre els riscos de tipus de canvi i de tipus d'interès.

- a) Riscos de tipus de canvi.
L' IMSP no té deutes en moneda diferent de l'euro i, per tant, no té riscos d'aquest tipus.
- b) Riscos de tipus d'interès.
Pels passius financers valorats a cost amortitzat, la taula adjunta mostra la seva distribució per passius a tipus d'interès fix i a tipus variable, en termes absoluts i percentuals.

11.4. Avals i altres garanties concedides.

Durant l'exercici l'organisme no ha realitzat operacions d'aquest tipus.

12. COBERTURES COMPTABLES

Durant l'exercici l'organisme no ha realitzat operacions d'aquest tipus.

13. ACTIUS CONSTRUÏTS O ADQUIRITS PER A ALTRES ENTITATS I ALTRES EXISTÈNCIES

Durant l'exercici l'organisme no ha realitzat operacions d'aquest tipus.

14. MONEDA ESTRANGERA

L'organisme no realitza operacions en moneda estrangera.



INSTITUT MUNICIPAL DE SERVEIS PERSONALS

1. SITUACIÓ I MOVIMENTS DELS DEUTES

a) DEUTES A COST AMORTITZAT

Període: 2022

IDENTIFICACIÓ DEUTE	TIE	DEUTE A L'1 GNER		CREACIONS		INTERESSOS REPORTATS SEGONS T.I.E.		INTERESSOS CANCEL·LATS (7)	DIFERÈNCIES DE CANVI		DISMINUCIONS		DEUTE A 31 DESEMBRE	
		COST AMORTITZAT (1)	INTERESSOS EXPLÍCITS (2)	EFFECTIU (3)	DESPESES (4)	EXPLÍCITS (5)	RESTA (6)		DEL COST AMORTITZAT (8)	DE INTERESSES EXPLÍCITS (9)	VALOR COMPTABLE (10)	RESULTAT (11)	COST AMORTITZAT = 1 + 3-4 + 6 + 8-10	INTERESSOS EXPLÍCITS = 2 + 5-7 + 9
SSOCIAL	0,00%	273.630,64	0,00	0,00	0,00	0,00	0,00	0,00	0,00	0,00	454,34	0,00	273.176,30	0,00
TOTAL		273.630,64	0,00	0,00	0,00	0,00	0,00	0,00	0,00	0,00	454,34	0,00	273.176,30	0,00



INSTITUT MUNICIPAL DE SERVEIS PERSONALS

Passius Financers, resum per categories

Període: 2022

CATEGORIES \ CLASSES	LLARG TERMINI						curt termini							
	OBLIGACIONS I ALTRES VALORS NEGOCIABLES		DEUTES AMB ENTITATS DE CREDIT		ALTRES DEUTES		OBLIGACIONS I ALTRES VALORS NEGOCIABLES		DEUTES AMB ENTITATS DE CREDIT		ALTRES DEUTES		TOTAL	
	2022	2021	2022	2021	2022	2021	2022	2021	2022	2021	2022	2021	2022	2021
DEUTES A COST AMORTITZAT	0,00	0,00	0,00	0,00	273.176,30	273.630,64	0,00	0,00	0,00	0,00	102.661,04	22.976,50	375.837,34	296.607,14
DEUTES A VALOR RAONABLE	0,00	0,00	0,00	0,00	0,00	0,00	0,00	0,00	0,00	0,00	0,00	0,00	0,00	0,00
TOTAL	0,00	0,00	0,00	0,00	273.176,30	273.630,64	0,00	0,00	0,00	0,00	102.661,04	22.976,50	375.837,34	296.607,14



INSTITUT MUNICIPAL DE SERVEIS PERSONALS

passius financers. Riscos de tipus d'interès
Període: 2022

CLASSES DE PASSIUS FINANCERS I TIPUS D'INTERÈS	A TIPUS INTERÈS FIX	A TIPUS INTERÈS VARIABLE	TOTAL
OBLIGACIONS I ALTRES VAL. NEGOC.	0,00	0,00	0,00
DEUTES AMB ENTITATS DE CRÈDIT	0,00	0,00	0,00
ALTRES DEUTES	102.661,04	273.176,30	375.837,34
TOTAL IMPORT	102.661,04	273.176,30	375.837,34
% DE PASSIUS FINANCERS A TIPUS D'INTERÈS FIX O VARIABLE SOBRE EL TOTAL	0,27	0,73	1,00