

Píblea { alunye 911- [ DNA, ... } 841 ix 933 32, inf iedel ia.cat, useu lona.c Q08c

Còpia electrònica de document - CSV: 15255125344276325634 .

Memòria 2022



**EXERCICI DE 2022  
MUSEU DE BADALONA  
COMPTES ANUALS**

Còpia electrònica de document - CSV: 15255125344276325634 .



**B BALANÇ**  
**C COMPTA DEL RESULTAT ECONÒMIC PATRIMONIAL**

Còpia electrònica de document - CSV: 15255125344276325634 .



## MUSEU DE BADALONA

Balanç  
Període: 2022

Núm. COMPTE	ACTIU	2022	2021	Núm. COMPTE	PATRIMONI NET I PASSIU	2022	2021
	<b>A) Actiu no corrent</b>				<b>A) Patrimoni neto</b>		
200, 201, (2800), (2801)	<b>I. Inmovilizado intangible</b>	507.116,09	514.396,46	100, 101	<b>I. Patrimonio</b>	999.627,96	784.495,00
203, (2803), (2903)	1. Inversión en investigación y desarrollo	27.951,58	32.022,74		<b>II. Patrimonio generado</b>	531.905,98	531.905,98
206, (2806), (2906)	2. Propiedad industrial e intelectual	0,00	0,00	120	1. Resultados de ejercicios anteriores	467.721,98	252.589,02
207, (2807), (2907)	3. Aplicaciones informáticas	0,00	0,00	129	2. Resultado del ejercicio	327.027,48	289.827,85
	4. Inversiones sobre activos utilizados en régimen de arrendamiento o cedidos	0,00	0,00	136	<b>III. Ajustes por cambios de valor</b>	140.694,50	-37.238,83
208, 209, (2809), (2908)	5. Otro inmovilizado intangible	27.951,58	32.022,74	133	1. Inmovilizado no financiero	0,00	0,00
				134	2. Activos financieros disponibles para la venta	0,00	0,00
210, (2810), (2910), (2990)	<b>II. Inmovilizado material</b>	475.865,99	482.373,72	130, 131, 132	3. Operaciones de cobertura	0,00	0,00
211, (2811), (2911), (2991)	1. Terrenos	0,00	0,00		<b>IV. Subvenciones recibidas pendientes de imputación a resultados</b>	0,00	0,00
212, (2812), (2912), (2992)	2. Construcciones	19.323,30	19.750,62	14	<b>B) Pasivo no corriente</b>	0,00	0,00
213, (2813), (2913), (2993)	3. Infraestructuras	0,00	0,00	15	<b>I. Provisiones a largo plazo</b>	0,00	0,00
	4. Bienes del patrimonio histórico	146.410,73	146.410,73	170, 177	<b>II. Deudas a largo plazo</b>	0,00	0,00
214, 215, 216, 217, 218, 219, (2814), (2815), (2816), (2817), (2818), (2819), (2914), (2915), (2916), (2917), (2918), (2919), (2999)	5. Otro inmovilizado material	310.151,96	316.212,37	176	1. Obligaciones y otros valores negociables	0,00	0,00
2300, 2310, 232, 233, 234, 235, 237, 238, 2390	6. Inmovilizado material en curso y anticipos	0,00	0,00	179, 174, 178, 179, 180, 185	2. Deudas con entidades de crédito	0,00	0,00
				16	3. Derivados financieros	0,00	0,00
				172	4. Otras deudas	0,00	0,00
				186	<b>III. Deudas con entidades del grupo, multigrupo y asociadas a largo plazo</b>	0,00	0,00
				58	<b>IV. Acreedores y otras cuentas a pagar a largo plazo</b>	0,00	0,00
				50	<b>V. Ajustes por periodificación a largo plazo</b>	0,00	0,00
				520, 521, 527	<b>C) Pasivo corriente</b>	303.858,18	206.699,40
				526	<b>I. Provisiones a corto plazo</b>	0,00	0,00
				4003, 4013, 41303, 41313, 4183, 523, 524, 528, 529, 560, 561	<b>II. Deudas a corto plazo</b>	6.465,47	63.058,99
					1. Obligaciones y otros valores negociables	0,00	0,00
					2. Deudas con entidades de crédito	0,00	0,00
					3. Derivados financieros	0,00	0,00
					4. Otras deudas	6.465,47	63.058,99

Núm. COMPTE	ACTIU	2022	2021	Núm. COMPTE	PATRIMONI NET I PASSIU	2022	2021
220, (2820), (2920)	<b>III. Inversiones inmobiliarias</b>	3.278,52	0,00	4002, 4012, 41302,	<b>III. Deudas con entidades del grupo, multigrupo y asociadas a corto plazo</b>	0,00	0,00
221, (2821), (2921)	1. Terrenos	0,00	0,00	41312, 4182, 51		0,00	0,00
2301, 2311, 2391	2. Construcciones	3.278,52	0,00				
	3. Inversiones inmobiliarias en curso y anticipos	0,00	0,00				
240, (2840), (2930)	<b>IV. Patrimonio público del suelo</b>	0,00	0,00		<b>IV. Acreedores y otras cuentas a pagar a corto plazo</b>	297.392,71	143.640,41
241, (2841), (2931)	1. Terrenos	0,00	0,00			213.242,92	116.593,91
243, 244, 248	2. Construcciones	0,00	0,00				
249, (2849), (2939)	3. En construcción y anticipos	0,00	0,00				
	4. Otro patrimonio público del suelo	0,00	0,00				
2500, 2510, (2940)	<b>V. Inversiones financieras a largo plazo en entidades del grupo, multigrupo y asociadas</b>	0,00	0,00	4000, 4010, 411,	<b>1. Acreedores por operaciones de gestión</b>	60.173,86	6.237,85
2501, 2511, (259), (2941)	1. Inversiones financieras en patrimonio de entidades de derecho público	0,00	0,00	41300, 41310, 416, 4180, 522			
2502, 2512, (2942)	2. Inversiones financieras en patrimonio de sociedades	0,00	0,00	4001, 4011, 410,	<b>2. Otras cuentas a pagar</b>		
252, 253, 255, (295), (2960)	3. Inversiones financieras en patrimonio de otras entidades	0,00	0,00	41301, 41311, 414, 4181, 419, 550, 554, 559			
257, 258, (2961), (2962)	4. Créditos y valores representativos de deuda	0,00	0,00	47	<b>3. Administraciones públicas</b>	23.975,93	20.808,65
260, (269)	5. Otras inversiones financieras	0,00	0,00	45		0,00	0,00
261, 2620, 2629,	<b>VI. Inversiones financieras a largo plazo</b>	0,00	0,00	485, 568	<b>4. Acreedores por administración de recursos por cuenta de otros entes públicos</b>	0,00	0,00
264, 266, 267, (297), (2980)	1. Inversiones financieras en patrimonio	0,00	0,00			<b>V. Ajustes por periodificación a corto plazo</b>	0,00
	2. Créditos y valores representativos de deuda	0,00	0,00				

Núm. COMPTE	ACTIU	2022	2021	Núm. COMPTE	PATRIMONI NET I PASSIU	2022	2021
263	3. Derivados financieros	0,00	0,00				
268, 27, (2981), (2982)	4. Otras inversiones financieras	0,00	0,00				
2621, (2983)	<b>VII. Deudores y otras cuentas a cobrar a largo plazo</b>	<b>0,00</b>	<b>0,00</b>				
38, (398)	<b>B) Activo corriente</b>	<b>796.370,05</b>	<b>476.797,94</b>				
	<b>I. Activos en estado de venta</b>	<b>0,00</b>	<b>0,00</b>				
	<b>II. Existencias</b>	<b>0,00</b>	<b>0,00</b>				
37	1. Activos construidos o adquiridos para otras entidades	0,00	0,00				
30, 35, (390), (395)	2. Mercaderías y productos terminados	0,00	0,00				
31, 32, 33, 34, 36, (391), (392), (393), (394), (396)	3. Aprovisionamientos y otros	0,00	0,00				
4300, 4310, 4430, 446, (4900)	<b>III. Deudores y otras cuentas a cobrar a corto plazo</b>	<b>12.923,91</b>	<b>9.463,93</b>				
4301, 4311, 4431, 440, 441, 442, 449, (4901), 550, 555, 558	1. Deudores por operaciones de gestión	11.968,92	6.639,60				
47	2. Otras cuentas a cobrar	836,11	2.824,33				
45	3. Administraciones públicas	118,88	0,00				
	4. Deudores por administración de recursos por cuenta de otros entes públicos	0,00	0,00				
530, 531, (539), (594)	<b>IV. Inversiones financieras a corto plazo en entidades del grupo, multigrupo y asociadas</b>	<b>0,00</b>	<b>0,00</b>				
4302, 4312, 4432, (4902), 532, 533, 535, (595), (5960)	1. Inversiones financieras en patrimonio de entidades del grupo, multigrupo y asociadas	0,00	0,00				
	2. Créditos y valores representativos de deuda	0,00	0,00				

Núm. COMPTE	ACTIU	2022	2021	Núm. COMPTE	PATRIMONI NET I PASSIU	2022	2021
536, 537, 538 (5961), (5962)	3. Otras inversiones	0,00	0,00				
	<b>V. Inversiones financieras a corto plazo</b>	<b>0,00</b>	<b>0,00</b>				
540, (549)	1. Inversiones financieras en patrimonio	0,00	0,00				
4303, 4313, 4433, (4903), 541, 542, 544, 546, 547, (597), (5980)	2. Créditos y valores representativos de deuda	0,00	0,00				
543	3. Derivados financieros	0,00	0,00				
545, 548, 565, 566, (5981), (5982)	4. Otras inversiones financieras	0,00	0,00				
480, 567	<b>VI. Ajustes por periodificación</b>	<b>0,00</b>	<b>0,00</b>				
	<b>VII. Efectivo y otros activos líquidos equivalentes</b>	<b>783.446,14</b>	<b>467.334,01</b>				
577	1. Otros activos líquidos equivalentes	0,00	0,00				
556, 570, 571, 573, 574, 575	2. Tesorería	783.446,14	467.334,01				
<b>TOTAL ACTIU (A+B)</b>		<b>1.303.486,14</b>	<b>991.194,40</b>	<b>TOTAL PATRIMONI NET I PASSIU (A+B+C)</b>		<b>1.303.486,14</b>	<b>991.194,40</b>

Núm. COMPTE		2022	2021
	<b>1. Ingresos tributarios y urbanísticos</b>	<b>0,00</b>	<b>0,00</b>
72, 73	a) Impuestos	0,00	0,00
740, 742	b) Tasas	0,00	0,00
744	c) Contribuciones especiales	0,00	0,00
745, 746	d) Ingresos urbanísticos	0,00	0,00
	<b>2. Transferencias y subvenciones recibidas</b>	<b>1.289.946,00</b>	<b>1.049.400,80</b>
	a) Del ejercicio	1.289.946,00	1.049.400,80
751	a.1) Subvenciones recibidas para financiar gastos del ejercicio	111.146,00	17.800,80
750	a.2) Transferencias	1.178.800,00	1.031.600,00
752	a.3) Subvenciones recibidas para cancelación de pasivos que no supongan financiación específica	0,00	0,00
7530	b) Imputación de subvenciones para el inmovilizado no financiero	0,00	0,00
754	c) Imputación de subvenciones para activos corrientes y otras	0,00	0,00
	<b>3. Ventas y prestaciones de servicios</b>	<b>90.334,65</b>	<b>58.141,50</b>
700, 701, 702, 703, 704	a) Ventas	0,00	0,00
741, 705	b) Prestación de servicios	90.334,65	58.141,50
707	c) Imputación de ingresos por activos construidos o adquiridos para otras entidades	0,00	0,00
71, 7940, (6940)	<b>4. Variación de existencias de productos terminados y en curso de fabricación y deterioro de valor</b>	<b>0,00</b>	<b>0,00</b>
780, 781, 782, 783, 784	<b>5. Trabajos realizados por la entidad para su inmovilizado</b>	<b>0,00</b>	<b>0,00</b>
776, 777	<b>6. Otros ingresos de gestión ordinaria</b>	<b>24.766,12</b>	<b>25.356,49</b>
795	<b>7. Excesos de provisiones</b>	<b>0,00</b>	<b>0,00</b>
	<b>A) TOTAL INGRESOS DE GESTIÓN ORDINARIA (1+2+3+4+5+6+7)</b>	<b>1.405.046,77</b>	<b>1.132.898,79</b>
	<b>8. Gastos de personal</b>	<b>-814.396,37</b>	<b>-792.238,13</b>
(640), (641)	a) Sueldos, salarios y asimilados	-648.431,04	-623.629,97
(642), (643), (644), (645)	b) Cargas sociales	-165.965,33	-168.608,16
(65)	<b>9. Transferencias y subvenciones concedidas</b>	<b>0,00</b>	<b>0,00</b>
	<b>10. Aprovisionamientos</b>	<b>0,00</b>	<b>0,00</b>
(600), (601), (602), (605), (607), 61	a) Consumo de mercaderías y otros aprovisionamientos	0,00	0,00
(6941), (6942), (6943), 7941, 7942, 7943	b) Deterioro de valor de mercaderías, materias primas y otros aprovisionamientos	0,00	0,00
	<b>11. Otros gastos de gestión ordinaria</b>	<b>-355.058,67</b>	<b>-351.480,85</b>
(62)	a) Suministros y servicios exteriores	-355.058,67	-352.599,12
(63)	b) Tributos	0,00	1.118,27
(676)	c) Otros	0,00	0,00
(68)	<b>12. Amortización del inmovilizado</b>	<b>-17.586,62</b>	<b>-25.305,71</b>



Núm. COMPTE		2022	2021
	<b>B) TOTAL GASTOS DE GESTIÓN ORDINARIA (8+9+10+11+12)</b>	<b>-1.187.041,66</b>	<b>-1.169.024,69</b>
	<b>I. Resultado (ahorro o desahorro) de la gestión ordinaria (A+B)</b>	<b>218.005,11</b>	<b>-36.125,90</b>
	<b>13. Deterioro de valor y resultados por enajenación del inmovilizado no financiero y activos en esta</b>	<b>0,00</b>	<b>0,00</b>
(690), (691), (692), (693), (6948), 790, 791, 792, 793, 7948, 799	a) Deterioro de valor	0,00	0,00
770, 771, 772, 773, 774, (670), (671), (672), (673), (674)	b) Bajas y enajenaciones	0,00	0,00
7531	c) Imputación de subvenciones para el inmovilizado no financiero	0,00	0,00
	<b>14. Otras partidas no ordinarias</b>	<b>0,00</b>	<b>1.107,60</b>
775, 778	a) Ingresos	0,00	1.107,60
(678)	b) Gastos	0,00	0,00
	<b>II. Resultado de las operaciones no financieras (I+13+14)</b>	<b>218.005,11</b>	<b>-35.018,30</b>
	<b>15. Ingresos financieros</b>	<b>0,00</b>	<b>0,00</b>
	a) De participaciones en instrumentos de patrimonio	0,00	0,00
7630	a.1) En entidades del grupo, multigrupo y asociadas	0,00	0,00
760	a.2) En otras entidades	0,00	0,00
	b) De valores representativos de deuda, de créditos y de otras inversiones financieras	0,00	0,00
7631, 7632	b.1) En entidades del grupo, multigrupo y asociadas	0,00	0,00
761, 762, 769, 76454, (66454)	b.2) Otros	0,00	0,00
	<b>16. Gastos financieros</b>	<b>-2.795,03</b>	<b>-2.694,15</b>
(663)	a) Por deudas con entidades del grupo, multigrupo y asociadas	0,00	0,00
(660), (661), (662), (669), 76451, (66451)	b) Otros	-2.795,03	-2.694,15
785, 786, 787, 788, 789	<b>17. Gastos financieros imputados al activo</b>	<b>0,00</b>	<b>0,00</b>
	<b>18. Variación del valor razonable en activos y pasivos financieros</b>	<b>0,00</b>	<b>0,00</b>
7646, (6646), 76459, (66459)	a) Derivados financieros	0,00	0,00
7640, 7642, 76452, 76453, (6640), (6642), (66452), (66453)	b) Otros activos y pasivos a valor razonable con imputación en resultados	0,00	0,00
7641, (6641)	c) Imputación al resultado del ejercicio por activos financieros disponibles para la venta	0,00	0,00
768, (668)	<b>19. Diferencias de cambio</b>	<b>1,28</b>	<b>0,06</b>
	<b>20. Deterioro de valor, bajas y enajenaciones de activos y pasivos financieros</b>	<b>-39,20</b>	<b>473,56</b>
796, 7970, 766, (6960), (6961), (6962), (6970), (666), 7980, 7981, 7982, (6980), (6981), (6982), (6670)	a) De entidades del grupo, multigrupo y asociadas	0,00	646,87
765, 7971, 7983, 7984, 7985, (665), (6671), (6963), (6971), (6983), (6984), (6985)	b) Otros	-39,20	-173,31
755, 756	<b>21. Subvenciones para la financiación de operaciones financieras</b>	<b>0,00</b>	<b>0,00</b>

Núm. COMPTE		2022	2021
	<b>III. Resultado de las operaciones financieras (15+16+17+18+19+20+21)</b>	-2.832,95	-2.220,53
	<b>IV. Resultado (ahorro o desahorro) neto del ejercicio (II + III)</b>	215.172,16	-37.238,83
	+ Ajustes en la cuenta del resultado del ejercicio anterior		0,00
	<b>Resultado del ejercicio anterior ajustado (IV + Ajustes)</b>		-37.238,83

## **D ESTAT DE CANVIS EN EL PATRIMONI NET**

- 1. ESTAT TOTAL DE CANVIS EN EL PATRIMONI NET**
- 2. ESTAT D'INGRESSOS I DESPESES RECONEGUTS**
- 3. ESTAT D'OPERACIONS AMB L'ENTITAT O ENTITATS PROPIETÀRIES**



## MUSEU DE BADALONA

### 1. ESTAT TOTAL DE CANVIS EN EL PATRIMONI NET Període: 2022

NOTES EN MEMORIA	I. patrimoni	II. patrimoni generat	III. Ajustos per canvis de valor	IV. Subvencions rebudes	TOTAL
PATRIMONI NET AL FINAL DE L'EXERCICI 2021	531.905,98	252.589,02	0,00	0,00	784.495,00
AJUSTOS PER CANVIS DE CRITERIS COMPTABLES I CORRECCIÓ D'ERRORS	0,00	-39,20	0,00	0,00	-39,20
PATRIMONI NET INICIAL AJUSTAT DE L'EXERCICI 2022 ( A + B )	531.905,98	252.549,82	0,00	0,00	784.455,80
VARIACIONS DEL PATRIMONI NETO EXERCICI 2022	0,00	215.172,16	0,00	0,00	215.172,16
1. Ingressos i despeses reconeguts a l'exercici	0,00	215.172,16	0,00	0,00	215.172,16
2. Operacions patrimonials amb l'entitat o entitats propietàries	0,00	0,00	0,00	0,00	0,00
3. Altres variacions del patrimoni net	0,00	0,00	0,00	0,00	0,00
PATRIMONI NET AL FINAL DE L'EXERCICI 2022 ( C + D )	531.905,98	467.721,98	0,00	0,00	999.627,96

Núm. COMPTE		2022	2021
129	<b>I. Resultat econòmic patrimonial</b>	<b>140.694,50</b>	<b>-37.238,83</b>
	<b>II. Ingressos i despeses reconeguts directament en el patrimoni net :</b>		
	<b>1. Immobilitzat no financer</b>		
920	1.1 Ingressos	0,00	0,00
(820), (821), (822)	1.2 Despeses	0,00	0,00
	<b>2. Actius i passius financers</b>		
900,991	2.1 Ingressos	0,00	0,00
(800),(891)	2.2 Despeses	0,00	0,00
	<b>3. cobertures comptables</b>		
910	3.1 Ingressos	0,00	0,00
(810)	3.2 Despeses	0,00	0,00
94	<b>4. subvencions rebudes</b>	<b>0,00</b>	<b>0,00</b>
	<b>Total (1 + 2 + 3 + 4)</b>	<b>0,00</b>	<b>0,00</b>
	<b>III. Transferències al compte del resultat econòmic patrimonial o al valor inicial de la partida coberta :</b>		
(823)	<b>1. Immobilitzat no financer</b>	<b>0,00</b>	<b>0,00</b>
(802), 902, 993	<b>2. Actius i passius financers</b>	<b>0,00</b>	<b>0,00</b>
	<b>3. Coberturas contables</b>		
(8110), 9110	3.1 Imports transferits al compte del resultat econòmic patrimonial	0,00	0,00
(8111), 9111	3.2 Imports transferits al valor inicial de la partida coberta	0,00	0,00
(84)	<b>4. subvencions rebudes</b>	<b>0,00</b>	<b>0,00</b>
	<b>Total (1 + 2 + 3 + 4)</b>	<b>0,00</b>	<b>0,00</b>
	<b>IV. TOTAL ingressos i despeses reconeguts (I + II + III)</b>	<b>140.694,50</b>	<b>-37.238,83</b>



**MUSEU DE BADALONA**  
**ESTAT D'OPERACIONS AMB L'ENTITAT O ENTITATS PROPIETÀRIES**

Període: 2022

**A) OPERACIONS PATRIMONIALS AMB L'ENTITAT O ENTITATS PROPIETÀRIES**

	2022	2021
1. Aportació patrimonial dinerària	0,00	0,00
2. Aportació de béns i drets	0,00	0,00
3. Assumpció i condonació de l'entitat o entitats propietàries	0,00	0,00
4. Altres aportacions de l'entitat o entitats propietàries	0,00	0,00
5. (-) Devolució de béns i drets	0,00	0,00
6. (-) Altres devolucions a l'entitat o entitats propietàries	0,00	0,00
<b>TOTAL</b>	<b>0,00</b>	<b>0,00</b>

**B) OTRAS OPERACIONES CON LA ENTIDAD O ENTIDADES PROPIETARIAS**

	2022	2021
<b>I. Ingressos i despeses reconeguts directament en el compte del resultat econòmic patrimonial (1 + 2 + 3)</b>	<b>1.261.106,60</b>	<b>1.031.600,00</b>
<b>1. Transferències i subvencions</b>	<b>1.261.106,60</b>	<b>1.031.600,00</b>
1.1 Ingressos	1.261.106,60	1.031.600,00
1.2 Despeses	0,00	0,00
<b>2. Prestació de serveis i venda de béns</b>	<b>0,00</b>	<b>0,00</b>
2.1 Ingressos	0,00	0,00
2.2 Despeses	0,00	0,00
<b>3. altres</b>	<b>0,00</b>	<b>0,00</b>
3.1 Ingressos	0,00	0,00
3.2 Despeses	0,00	0,00
<b>II. Ingressos i despeses reconeguts directament en el patrimoni net (1 + 2)</b>	<b>0,00</b>	<b>0,00</b>
1. subvencions rebudes	0,00	0,00
2. altres	0,00	0,00
<b>TOTAL</b>	<b>1.261.106,60</b>	<b>1.031.600,00</b>



	2022	2021
<b>I. FLUXOS D'EFECTIU DE LES ACTIVITATS DE GESTIÓ</b>		
<b>A) Cobraments :</b>	<b>1.747.820,16</b>	<b>1.365.636,27</b>
1. Ingressos tributaris i urbanístics	1,28	1.726,62
2. Transferències i subvencions rebudes	1.289.946,00	1.049.400,80
3. Vendes i prestacions de serveis	109.712,65	79.722,84
4. Gestió de recursos recaptats per compte d'altres ens	0,00	0,00
5. Interessos i dividendes cobrats	0,00	0,00
6. Altres cobraments	348.160,23	234.786,01
<b>B) Pagaments :</b>	<b>1.407.709,85</b>	<b>1.370.366,66</b>
7. Despeses de personal	804.315,80	794.504,64
8. Transferències i subvencions concedides	0,00	0,00
9. Aprovisionaments	267.465,77	342.315,36
10. Altres despeses de gestió	1.044,06	425,20
11. Gestió de recursos recaptats per compte d'altres ens	0,00	0,00
12. Interessos pagats	5.099,27	82,83
13. Altres pagaments	329.784,95	233.038,63
<b>Fluxos nets d'efectiu per activitats de gestió (+ A-B)</b>	<b>340.110,31</b>	<b>-4.730,39</b>
<b>II. FLUXOS D'EFECTIU DE LES ACTIVITATS D'INVERSIÓ</b>		
<b>c) Cobraments</b>	<b>0,00</b>	<b>0,00</b>
1. Venda d'inversions reals	0,00	0,00
2. Venda d'actius financers	0,00	0,00
3. Unitat d'activitat	0,00	0,00
4. Altres cobraments de les activitats d'inversió	0,00	0,00
<b>D) Pagaments</b>	<b>64.595,53</b>	<b>21.650,95</b>
5. Compra d'inversions reals	64.595,53	21.650,95
6. Compra d'actius financers	0,00	0,00
7. Unitat d'activitat	0,00	0,00
8. Altres pagaments de les activitats d'inversió	0,00	0,00
<b>Fluxos nets d'efectiu per activitats d'inversió (+ C-D)</b>	<b>-64.595,53</b>	<b>-21.650,95</b>
<b>III. FLUXOS D'EFECTIU DE LES ACTIVITATS DE FINANÇAMENT</b>		
<b>E) Augments en el patrimoni</b>	<b>0,00</b>	<b>0,00</b>
1. Cobraments per aportacions de l'entitat o entitats propietàries	0,00	0,00
<b>F) Pagaments a l'entitat o entitats propietàries</b>	<b>0,00</b>	<b>0,00</b>
2. Devolució d'aportacions i repartiment de resultats a l'entitat o entitats propietàries	0,00	0,00
<b>G) Cobraments per emissió de passius financers</b>	<b>0,00</b>	<b>0,00</b>
3. Obligacions i altres valors negociables	0,00	0,00
4. Prèstecs rebuts	0,00	0,00
5. D'altres deutes	0,00	0,00
<b>H) Pagaments per reemborsament de passius financers</b>	<b>0,00</b>	<b>0,00</b>
6. Obligacions i altres valors negociables	0,00	0,00
7. Prèstecs rebuts	0,00	0,00
8. D'altres deutes	0,00	0,00
<b>Fluxos nets d'efectiu per activitats de finançament (+ E-F + G-H)</b>	<b>0,00</b>	<b>0,00</b>
<b>IV. FLUXOS D'EFECTIU PENDENTS DE CLASSIFICACIÓ</b>		
<b>I) Cobraments pendents d'aplicació</b>	<b>41.038,58</b>	<b>0,00</b>
<b>J) Pagaments pendents d'aplicació</b>	<b>441,23</b>	<b>2.619,06</b>
<b>Fluxos nets d'efectiu pendents de classificació (+ I-J)</b>	<b>40.597,35</b>	<b>-2.619,06</b>
<b>V. EFECTE DE LES VARIACIONS DELS TIPUS DE CANVI</b>	<b>0,00</b>	<b>0,00</b>
<b>VI. INCREMENT / disminució NETA DE L'EFECTIU I ACTIUS LÍQUIDS EQUIVALENTS A EFECTIU (I + II + III + IV + V)</b>	<b>316.112,13</b>	<b>-29.000,40</b>
<b>Efectiu i actius de líquids equivalents a l'efectiu a l'inici de l'exercici</b>	<b>467.334,01</b>	<b>496.334,41</b>
<b>Efectiu i actius de líquids equivalents a l'efectiu al final de l'exercici</b>	<b>783.446,14</b>	<b>467.334,01</b>



## **F ESTAT DE LIQUIDACIÓ DEL PRESSUPOST**

- I LIQUIDACIÓ DEL PRESSUPOST DE DESPESES**
- II LIQUIDACIÓ DEL PRESSUPOST D'INGRESSOS**
- III RESULTAT PRESSUPOSTARI**

Còpia electrònica de document - CSV: 15255125344276325634 .





## MUSEU DE BADALONA

### LIQUIDACIÓ DEL PRESSUPOST DE DESPESES

Període: 2022

APLICACIÓ PRESSUPOSTÀRIA	DESCRIPCIÓ	CRÈDITS PRESSUPOSTARIS				DESPESES COMPROMESSES (4)	OBLIGACIONS RECONEGUES NETES (5)	PAGAMENTS (6)	OBLIGACIONS pendents de pagament a 31 DE DESEMBRE (7 = 5-6)	ROMANENTS DE CRÈDIT (8 = 3-5)
		INICIALS (1)	MODIFICACIONS (2)	DEFINITIUS (3 = 1+2)						
O1204 / 3331 / 10100 /	Retribucions bàsiques personal directe	16.392,90	0,00	16.392,90	0,00	0,00	0,00	0,00	16.392,90	
O1204 / 3331 / 10101 /	Retribucions complementàries personal directe	39.283,46	0,00	39.283,46	0,00	0,00	0,00	0,00	39.283,46	
O1204 / 3331 / 13000 /	Retribucions bàsiques personal laboral	83.169,22	0,00	83.169,22	84.008,50	84.008,50	83.054,54	953,96	-839,28	
O1204 / 3331 / 13001 /	Hores extraordinàries personal laboral fix	4.000,00	0,00	4.000,00	4.551,93	4.551,93	4.507,84	44,09	-551,93	
O1204 / 3331 / 13002 /	Retribucions complementàries personal laboral	100.168,74	0,00	100.168,74	118.828,77	118.828,77	117.469,39	1.359,38	-18.660,03	
O1204 / 3331 / 13004 /	Indemnitzacions personal laboral	100,00	0,00	100,00	0,00	0,00	0,00	0,00	100,00	
O1204 / 3331 / 13100 /	Retribucions bàsiques personal laboral temporal	173.187,59	0,00	173.187,59	168.567,07	168.567,07	166.710,60	1.856,47	4.620,52	
O1204 / 3331 / 13101 /	Hores extraordinàries pers. laboral temporal	11.000,00	0,00	11.000,00	8.611,94	8.611,94	8.511,00	100,94	2.388,06	
O1204 / 3331 / 13102 /	Retribucions complementàries pers. laboral temporal	188.768,16	0,00	188.768,16	188.314,02	188.314,02	186.019,43	2.294,59	454,14	
O1204 / 3331 / 13200 /	Retribucions en espècie personal laboral	56,00	0,00	56,00	0,00	0,00	0,00	0,00	56,00	
O1204 / 3331 / 15000 /	Productivitat	25.009,68	0,00	25.009,68	50.882,62	50.882,62	50.610,91	271,71	-25.872,94	
O1204 / 3331 / 15005 /	Altres conceptes del complement productivitat	46.749,49	0,00	46.749,49	24.666,19	24.666,19	24.384,94	281,55	22.083,30	
O1204 / 3331 / 15101 /	Altres gratificacions	671,30	0,00	671,30	0,00	0,00	0,00	0,00	671,30	
O1204 / 3331 / 16000 /	Seguretat Social	197.583,91	0,00	197.583,91	165.756,51	165.756,51	149.159,21	16.597,30	31.827,40	
O1204 / 3331 / 16200 /	Formació i perfeccionament del personal	0,00	0,00	0,00	208,62	208,62	208,62	0,00	-208,62	
O1204 / 3331 / 16204 /	Acció social	2.089,60	0,00	2.089,60	0,00	0,00	0,00	0,00	2.089,60	
O1204 / 3331 / 20300 /	Arrendaments maquinària instal·lacions i utilitatge	350,00	0,00	350,00	448,33	444,44	302,39	142,05	-94,44	
O1204 / 3331 / 20300 /	Arrendaments maquinària instal·lacions i utilitatge	0,00	56,85	56,85	56,85	54,98	54,98	0,00	1,87	
O1204 / 3331 / 20400 /	Arrendaments equips processos d'informació	5.000,00	0,00	5.000,00	1.483,98	1.483,98	1.483,98	0,00	3.516,02	
O1204 / 3331 / 20600 /	Arrendaments material de transport	0,00	0,00	0,00	241,27	241,27	241,27	0,00	-241,27	
O1204 / 3331 / 21200 /	Edificis i altres construccions	35.000,00	0,00	35.000,00	3.090,75	3.090,75	3.090,75	0,00	31.909,25	
O1204 / 3331 / 21300 /	Maquinària instal·lacions tècniques i utilitatge	20.000,00	0,00	20.000,00	6.773,61	6.751,14	4.186,33	2.564,81	13.248,66	
O1204 / 3331 / 21500 /	Mobiliari	0,00	53,60	53,60	53,60	50,56	50,56	0,00	3,04	
O1204 / 3331 / 21500 /	Mobiliari	6.000,00	0,00	6.000,00	3.865,80	3.634,30	3.583,41	50,89	2.365,70	
O1204 / 3331 / 21600 /	Equips per processos d'informació	10.000,00	0,00	10.000,00	6.527,13	6.527,13	6.527,13	0,00	3.472,87	
O1204 / 3331 / 22000 /	Material oficina ordinari no inventariable	6.629,36	0,00	6.629,36	4.936,18	4.936,18	4.936,18	0,00	1.693,18	
O1204 / 3331 / 22001 /	Prensa, llibres i altres publicacions	600,00	0,00	600,00	36,00	36,00	36,00	0,00	564,00	
O1204 / 3331 / 22002 /	Material informàtic no inventariable	3.000,00	0,00	3.000,00	3.044,71	3.044,71	3.044,71	0,00	-44,71	
O1204 / 3331 / 22100 /	Energia elèctrica	37.500,00	0,00	37.500,00	41.343,10	41.343,10	5.707,01	35.636,09	-3.843,10	
O1204 / 3331 / 22100 /	Energia elèctrica	0,00	9.359,44	9.359,44	9.356,45	9.356,45	0,00	9.356,45	2,99	
O1204 / 3331 / 22101 /	Agua	3.500,00	0,00	3.500,00	3.500,00	3.500,00	1.088,71	1.360,81	1.050,48	
O1204 / 3331 / 22103 /	Combustibles i carburants	1.000,00	0,00	1.000,00	0,00	0,00	0,00	0,00	1.000,00	
O1204 / 3331 / 22104 /	Vestuari de personal	1.000,00	0,00	1.000,00	718,32	718,32	718,32	0,00	281,68	
O1204 / 3331 / 22105 /	Productes alimentaris	2.000,00	0,00	2.000,00	674,03	674,03	674,03	0,00	1.325,97	

APLICACIÓ PRESSUPOSTÀRIA	DESCRIPCIÓ	CRÈDITS PRESSUPOSTARIS					DESPESES COMPROMESSES (4)	OBLIGACIONS RECONEGUDES NETES (5)	PAGAMENTS (6)	OBLIGACIONS pendents de pagament a 31 DE DESEMBRE (7 = 5-6)	ROMANENTS DE CRÈDIT (8 = 3-5)
		INICIALS (1)	MODIFICACIONS (2)	DEFINITIUS (3 = 1 + 2)							
O1204 / 3331 / 22114 /	Reproduccions i altres articles botiga	10.000,00	0,00	10.000,00	8.006,89	8.006,89	8.006,89	8.006,89	0,00	1.993,11	
O1204 / 3331 / 22199 /	Altres subministraments	1.000,00	0,00	1.000,00	5.999,74	5.999,74	5.999,74	2.140,71	3.859,03	-4.999,74	
O1204 / 3331 / 22200 /	Serveis de telecomunicacions	6.800,00	0,00	6.800,00	6.800,00	6.800,00	3.246,51	2.691,78	554,73	3.553,49	
O1204 / 3331 / 22200 /	Serveis de telecomunicacions	0,00	3.454,35	3.454,35	3.454,35	3.454,35	0,00	0,00	0,00	3.454,35	
O1204 / 3331 / 22201 /	Comunicacions postals	2.500,00	0,00	2.500,00	1.954,43	1.954,43	1.954,43	1.954,43	0,00	545,57	
O1204 / 3331 / 22300 /	Transports	1.100,00	0,00	1.100,00	209,55	209,55	209,55	209,55	0,00	890,45	
O1204 / 3331 / 22402 /	Assegurances elements de transport	600,00	0,00	600,00	0,00	0,00	0,00	0,00	0,00	600,00	
O1204 / 3331 / 22403 /	Assegurances béns mobles	1.400,00	0,00	1.400,00	1.711,05	1.711,05	1.711,05	324,45	1.386,60	-311,05	
O1204 / 3331 / 22601 /	Atencions protocol·laries i representatives	500,00	0,00	500,00	161,00	161,00	161,00	161,00	0,00	339,00	
O1204 / 3331 / 22602 /	Publicitat i propaganda	28.000,00	0,00	28.000,00	10.568,20	10.568,20	10.497,65	7.579,50	2.918,15	17.502,35	
O1204 / 3331 / 22603 /	Publicacions en diaris oficials	400,00	0,00	400,00	661,80	661,80	661,80	661,80	0,00	-261,80	
O1204 / 3331 / 22605 /	Formació i perfeccionament del personal	2.500,00	0,00	2.500,00	85,00	85,00	85,00	85,00	0,00	2.415,00	
O1204 / 3331 / 22606 /	Reunions, conferències i cursos	4.600,00	800,00	5.400,00	1.065,36	1.065,36	1.065,36	1.065,36	0,00	4.334,64	
O1204 / 3331 / 22612 /	Activitats culturals	30.000,00	8.309,00	38.309,00	36.191,05	36.191,05	36.062,82	36.062,82	0,00	2.246,18	
O1204 / 3331 / 22699 /	Altres despeses diverses	2.000,00	0,00	2.000,00	282,57	282,57	282,57	282,57	0,00	1.717,43	
O1204 / 3331 / 22700 /	Serveis de neteja	66.856,13	0,00	66.856,13	49.510,93	49.510,93	43.754,74	38.624,33	5.130,41	23.101,39	
O1204 / 3331 / 22706 /	Estudis i treballs tècnics	0,00	0,00	0,00	0,00	0,00	0,00	0,00	0,00	0,00	
O1204 / 3331 / 22716 /	Serveis de monitoratge	35.488,07	10.000,00	45.488,07	28.435,11	28.435,11	28.266,07	17.162,85	11.103,22	17.222,00	
O1204 / 3331 / 22716 /	Serveis de monitoratge	0,00	135,69	135,69	135,69	135,69	0,00	0,00	0,00	135,69	
O1204 / 3331 / 22799 /	Altres treballs realitzats per altres empreses i p	85.000,00	4.950,00	89.950,00	112.421,72	112.421,72	108.728,61	15.812,48	92.916,13	-18.778,61	
O1204 / 3331 / 23110 /	Locomoció del personal directe	100,00	0,00	100,00	0,00	0,00	0,00	0,00	0,00	100,00	
O1204 / 3331 / 23120 /	Locomoció del personal no directe	1.000,00	0,00	1.000,00	1.044,06	1.044,06	1.044,06	1.044,06	0,00	-44,06	
O1204 / 3331 / 62200 /	Edificis i Altres Construccions	0,00	65.474,67	65.474,67	0,00	0,00	0,00	0,00	0,00	65.474,67	
O1204 / 3331 / 62300 /	Maquinària, instal·lacions tècniques i utilitatge	0,00	5.555,22	5.555,22	4.147,86	4.147,86	4.147,86	4.147,86	0,00	1.407,36	
O1204 / 3331 / 62500 /	Inversió nova mobiliari i estris	0,00	0,00	0,00	2.873,75	2.873,75	0,00	0,00	0,00	0,00	
O1204 / 3331 / 62616 /	Adquisició hardware Museu	0,00	2.348,43	2.348,43	0,00	0,00	0,00	0,00	0,00	2.348,43	
O1204 / 3331 / 63300 /	Inversió de reposició de maquinària, inst. elec. i utilitatge	0,00	0,00	0,00	3.309,58	3.309,58	3.309,58	0,00	3.309,58	-3.309,58	
O1204 / 3331 / 64000 /	Inversió caràcter immaterial	0,00	2.288,40	2.288,40	0,00	0,00	0,00	0,00	0,00	2.288,40	
O1204 / 3331 / 68500 /	Inversió patrimonial immobiliari	0,00	6.286,78	6.286,78	0,00	0,00	0,00	0,00	0,00	6.286,78	
O1204 / 3331 / 68500 /	Inversió patrimonial immobiliari	0,00	154.000,00	154.000,00	0,00	0,00	0,00	0,00	0,00	154.000,00	
O1204 / 3331 / 68900 /	Altres despeses en inversions de béns patrimonials	0,00	22.300,00	22.300,00	0,00	0,00	0,00	0,00	0,00	22.300,00	
O1204 / 3331 / 83002 /	Bestreta nòmina de personal	6.300,00	0,00	6.300,00	0,00	0,00	0,00	0,00	0,00	6.300,00	
O1204 / 9290 / 50000 /	Fons de contingència	6.498,27	0,00	6.498,27	0,00	0,00	0,00	0,00	0,00	6.498,27	
O1204 / 9341 / 35900 /	Altres despeses financeres	2.500,00	0,00	2.500,00	2.487,95	2.487,95	2.487,95	2.487,95	0,00	12,05	
<b>TOTAL</b>		<b>1.314.951,88</b>	<b>295.372,43</b>	<b>1.610.324,31</b>	<b>1.182.124,01</b>	<b>1.182.124,01</b>	<b>1.160.916,47</b>	<b>966.867,53</b>	<b>194.048,94</b>	<b>449.407,94</b>	

**MUSEU DE BADALONA****LIQUIDACIÓ DEL PRESSUPOST DE DESPESES PER VINCULACIÓ JURÍDICA**

Període: 2022

BORSA DE VINCULACIÓ	INICIALS	MODIFICACIONS	DEFINITIUS	DESPESES COMPROMESSES	OBLIGACIONS RECONEGUDES NETES	PAGAMENTS	OBLIGACIONS PDTS de pagament a 31 DE DESEMBRE	ROMANENTS DE CRÈDIT
*/3*/1*	888.230,05	0,00	888.230,05	814.396,37	814.396,37	790.636,38	23.759,99	73.833,68
*/3*/2*	410.323,56	24.059,00	434.382,56	340.804,51	326.068,66	168.445,74	157.622,92	108.313,90
*/3*/6*	0,00	258.253,50	258.253,50	10.331,19	7.457,44	4.147,86	3.309,58	250.796,06
*/3*/83002*	6.300,00	0,00	6.300,00	0,00	0,00	0,00	0,00	6.300,00
*/3331*123*	1.100,00	0,00	1.100,00	1.044,06	1.044,06	1.044,06	0,00	55,94
*/9*/3*	2.500,00	0,00	2.500,00	2.487,95	2.487,95	2.487,95	0,00	12,05
*/9*/5*	6.498,27	0,00	6.498,27	0,00	0,00	0,00	0,00	6.498,27
O1204MIUS/3331/20300(2021)	0,00	56,85	56,85	56,85	54,98	54,98	0,00	1,87
O1204MIUS/3331/21500(2021)	0,00	53,60	53,60	53,60	50,56	50,56	0,00	3,04
O1204MIUS/3331/22100(2021)	0,00	9.359,44	9.359,44	9.359,44	9.356,45	0,00	9.356,45	2,99
O1204MIUS/3331/22200(2021)	0,00	3.454,35	3.454,35	3.454,35	0,00	0,00	0,00	3.454,35
O1204MIUS/3331/22716(2021)	0,00	135,69	135,69	135,69	0,00	0,00	0,00	135,69
	<b>1.314.951,88</b>	<b>295.372,43</b>	<b>1.610.324,31</b>	<b>1.182.124,01</b>	<b>1.160.916,47</b>	<b>966.867,53</b>	<b>194.048,94</b>	<b>449.407,84</b>



## MUSEU DE BADALONA

Liquidació del Pressupost d'Ingressos  
Període: 2022

APLICACIÓ PRESSUPOSTÀRIA	DESCRIPCIÓ	PREVISIONS PRESSUPOSTÀRIES									
		INICIALS (1)	MODIFICACIONS (2)	DEFINITIVAS (3=1+2)	DRETS RECONEGUTS (4)	DRETS ANUL·LATS (5)	DRETS CANCEL·LATS (6)	DRECHOS RECONEGUTS NETOS (7=4-5-6)	RECAPTACIÓ NETA (8)	DRECHOS PENDIENTES DE COBRO A 31 DE DICIEMBRE (9=7-8)	EXCESO/ DEFECTO PREVISIÓN (10=7-3)
34401	Serveis Museu de Badalona	36.000,00	0,00	36.000,00	23.392,90	0,00	0,00	23.392,90	23.350,90	42,00	-12.607,10
34402	Visites guiades Museu de Badalona	65.500,00	0,00	65.500,00	60.237,08	39,20	0,00	60.197,88	59.603,27	594,61	-5.302,12
34902	Preu públic utilització domini públic, act. etc	8.500,00	0,00	8.500,00	6.724,27	0,00	0,00	6.724,27	4.787,70	1.936,57	-1.775,73
36000	Vendes	25.245,88	0,00	25.245,88	24.766,12	0,00	0,00	24.766,12	18.145,19	6.620,93	-479,76
39900	Altres Ingressos diversos	0,00	0,00	0,00	1,28	0,00	0,00	1,28	1,28	0,00	1,28
40000	Transferències corrents de l'Ajuntament	1.167.000,00	0,00	1.167.000,00	1.167.000,00	0,00	0,00	1.167.000,00	1.167.000,00	0,00	0,00
40025	Ajuntament-Programa activitats Museu	0,00	0,00	0,00	11.800,00	0,00	0,00	11.800,00	11.800,00	0,00	11.800,00
45080	Generalitat-Activitats culturals	0,00	24.059,00	24.059,00	21.891,40	0,00	0,00	21.891,40	21.891,40	0,00	-2.167,60
48001	Amics del Museu	6.000,00	0,00	6.000,00	6.948,00	0,00	0,00	6.948,00	6.948,00	0,00	948,00
52000	Interessos financers	250,00	0,00	250,00	0,00	0,00	0,00	0,00	0,00	0,00	-250,00
52100	Interessos de bestretes al personal	156,00	0,00	156,00	0,00	0,00	0,00	0,00	0,00	0,00	-156,00
70010	Ajuntament-Inversions	0,00	176.300,00	176.300,00	60.000,00	0,00	0,00	60.000,00	60.000,00	0,00	-116.300,00
70013	Renovació d'infraestructures informàtica	0,00	2.348,43	2.348,43	4.166,37	0,00	0,00	4.166,37	4.166,37	0,00	1.817,94
70014	Adequació museogràfica	0,00	79.605,07	79.605,07	18.140,23	0,00	0,00	18.140,23	18.140,23	0,00	-61.464,84
83002	Bestretes al personal	6.300,00	0,00	6.300,00	0,00	0,00	0,00	0,00	0,00	0,00	-6.300,00
87000	Romanent de tresoreria per a despeses generals	0,00	13.059,93	13.059,93	0,00	0,00	0,00	0,00	0,00	0,00	-13.059,93
	<b>Total</b>	<b>1.314.951,88</b>	<b>296.372,43</b>	<b>1.610.324,31</b>	<b>1.405.067,65</b>	<b>39,20</b>	<b>0,00</b>	<b>1.405.028,45</b>	<b>1.395.834,34</b>	<b>9.194,11</b>	<b>-205.295,86</b>



## MUSEU DE BADALONA

### RESULTAT PRESSUPOSTARI

Període: 2022

CONCEPTES	DRETS RECONEGUTS NETS	OBLIGACIONS RECONEGUDES NETES	AJUSTOS	RESULTAT PRESSUPOSTARI
a) Operacions corrents	1.322.721,85	1.153.459,03		169.262,82
b) Operacions de capital	82.306,60	7.457,44		74.849,16
<b>1. Total operacions no financeres (a+b)</b>	<b>1.405.028,45</b>	<b>1.160.916,47</b>		<b>244.111,98</b>
c) Actius financers	0,00	0,00		0,00
d) Passius financers	0,00	0,00		0,00
<b>2. Total operacions financeres (c+d)</b>	<b>0,00</b>	<b>0,00</b>		<b>0,00</b>
<b>I. RESULTAT PRESSUPOSTARI DE L'EXERCICI (I=1+2)</b>	<b>1.405.028,45</b>	<b>1.160.916,47</b>		<b>244.111,98</b>
<b>AJUSTOS</b>				
3. Crèdits gastats finançats amb romanent de tresoreria per despeses generals			9.461,99	
4. Desviacions de finançament negatives de l'exercici			4.811,80	
5. Desviacions de finançament positives de l'exercici			89.293,35	
<b>II. TOTAL AJUSTOS (II=3+4+5)</b>				<b>-75.019,56</b>
<b>RESULTAT PRESSUPOSTARI AJUSTAT (I+II)</b>				<b>169.092,42</b>

## MEMÒRIA

### 1. ORGANITZACIÓ I ACTIVITAT

#### 1.1 Població oficial i altres dades de caràcter socioeconòmic que contribueixen a la identificació de l'entitat.

La població oficial és de 223.506 habitants

#### 1.2 Norma de creació de l'entitat.

##### Antecedents.

Els primers intents de crear un museu a Badalona daten de la segona meitat del segle XIX (1884). El 1895 es va constituir l'Associació Museu-Biblioteca i Exposició Permanent per tirar endavant el projecte, que va adquirir un solar al carrer del Museu, que va rebre aquest nom l'any 1897 justament perquè es pensava situar-hi el museu, però finalment el projecte no va prosperar.

El primer Museu de Badalona es va crear l'any 1933, de la mà de l'Agrupació Excursionista de Badalona, que també s'ocupava de les excavacions arqueològiques. Els fons d'aquest primer museu van ser, principalment peces d'època romana procedents d'excavacions arqueològiques (com la Venus, les pollegueres d'una porta de la muralla o la Tabula hospitalis) i també va incorporar la Col·lecció Sala, formada per objectes i documents de temàtica marinera, que va ser adquirida per subscripció popular. Aquest museu, però, va ser clausurat l'any 1940 per les autoritats franquistes i les peces foren confiscades i traslladades a museus de Barcelona.

Finalment, l'any 1955 Josep M. Cuyàs Tolosa va descobrir les termes romanes i va advocar per la creació de l'actual museu, que és un organisme autònom municipal, regit durant molts anys per un Patronat i, posteriorment, per un Consell Rector.

D'acord amb els estatuts del Museu de Badalona, publicats en el BOP de 23 de novembre de 1991, la seva organització està formada pels següents càrrecs: President, Vicepresident i un màxim de nou consellers més. Presideix el Consell Rector l'Alcalde o el regidor municipal en el qual delegui. El consell Rector es renova cada quatre anys i sempre que es renovi la Corporació Municipal en la seva totalitat. La seva composició actual és la següent:

**PRESIDENT:** Rubén Guijarro Palma

**VICEPRESIDENTA:** Anna Maria Lara Carmona

##### CONSELLERS:

Juan Fernández Benítez  
Rosa Bertran Bartomeu  
Miguel Ángel Aguayo Pey  
José Luis Díaz Torrevejano  
Antonio Flores Fernández de Córdoba  
Carme Martínez Ruzafa  
Daniel Villalaín Sanz  
Rafael Lamuedra Zafra  
Jordi Casals Garí  
Membre d'honor: Joan Villarroya i Font

##### DIRECTORA DEL MUSEU:

Margarida Abras i Pou.

#### 1.3 Activitat principal de l'entitat el seu règim jurídic, econòmic-financer i de contractació.

El Museu de Badalona concentra un conjunt de funcions i/o activitats que, si bé podrien estar segregades, segons l'Estatut del Museu de Badalona li són pròpies: d'una banda, la de museu pròpiament dita (d'acord amb allò que s'estableix com a tal en la Llei 17/1990 de museus), en segon lloc, la d'arxiu històric de la ciutat (tal com ve definit en la Llei 6/1985 d'arxius), en tercer

lloc, la d'intervenció arqueològica (d'acord amb la Llei 9/1993 del Patrimoni Cultural Català, amb el Decret 231/1991 d'Intervencions arqueològiques i amb l'Ordre de 7 de maig de 1986 sobre dipòsit de materials arqueològics) i, finalment, les competències que la legislació vigent atribueix al Museu en matèria de patrimoni històric, que comprèn els immobles i objectes mobles d'interès artístic, històric i paleontològic, arqueològic, etnogràfic, científic o tècnic, patrimoni documental i bibliogràfic, i els jaciments i zones arqueològiques (vegeu article 5è, apartat b de l'Estatut del Museu).

Aquestes quatre funcions –com hem dit- a Badalona es reuneixen en el si del Museu, la qual cosa representa unes economies d'escala dignes de tenir en compte, ja que la despesa en recursos seria molt major si aquestes quatre funcions estiguessin separades en serveis diferenciats.

**1.4 Descripció de les principals fonts d'ingressos i, si escau, taxes i preus públics percebuts.**

Conceptes	Drets reconeguts	Importància relativa
Serveis Museu	115.082,45	8,19%
Aportació Ajuntament	1.167.000,00	83,06%
Amics del Museu	6.948,00	0,49%
Subvencions	33.691,40	2,40%
Inversions	82.306,60	5,86%
<b>TOTAL</b>	<b>1.405.028,45</b>	

**Impost de Societats**

En aplicació del RDL 4/2004, de 5 de març, pel qual s'aprova el Text Refós de la Llei de l'Impost sobre Societats, el Museu de Badalona es troba exempt de l'impost i no està subjecte a retencions a compte sobre els rendiments financers que rep.

**Impost sobre el Valor Afegit (IVA)**

El Museu de Badalona ha aplicat el percentatge de prorrata per l'any 2022 d'un 5 %.

**1.5 Estructura organitzativa bàsica, en els seus nivells polític i administratiu.**

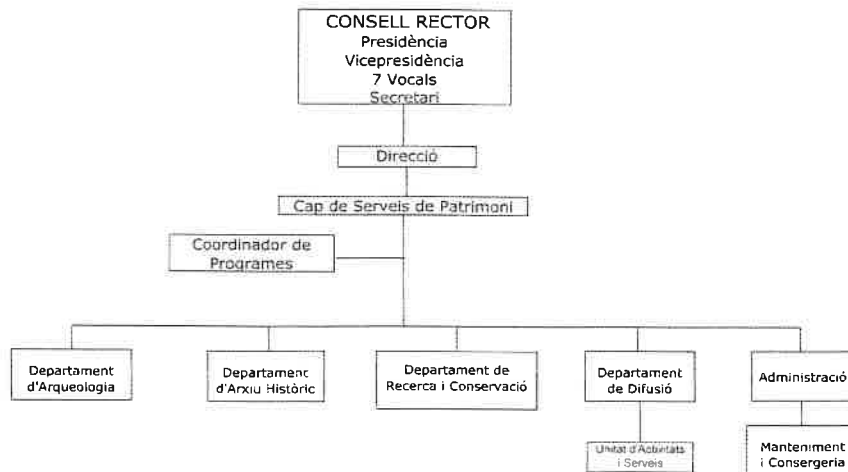

Còpia electrònica de document - CSV: 15255125344276325634 .  
 911- E DINA, 3 841 ix 933 j2, inf .eudel .a.cat, useu .lona.c .C08C

*MWC*



L'organització del Museu de Badalona integra òrgans de govern amb competències decisòries i d'altres òrgans complementaris.

### ÒRGANS DE GOVERN

- a) El Consell Rector
- b) El President i el Vice-president
- c) El Director

### ÒRGANS DE GOVERN AMB COMPETÈNCIES DECISÒRIES

#### El/La President/a-Alcalde/ssa.

Corresponen al President/a, les atribucions, competències i funcions que s'especifiquen en l'article 19 dels estatuts del Museu.

#### El/La Vicepresident/a

El/la Vicepresident/a substituirà en cas d'absència, el President/a, i exercirà aquestes atribucions que li delegui el President/a segons l'article 20 dels estatuts del Museu.

#### El Consell Rector

Correspon al Consell Rector, les atribucions, competències i funcions que s'especifiquen en els articles 8 al 18 dels estatuts del Museu.

#### El Director

El Director serà nomenat per l'Alcalde i objecte de contracte laboral d'alta Direcció amb l'Organisme Autònom. Són obligacions i atribucions del Director les especificades en l'article 22 dels estatuts del Museu.

### 1.6 Nombre mitjà d'empleats durant l'exercici i a 31 de desembre, tant de funcionaris com de personal laboral, distingint per categories i gènere.

	Homes		Dones	
	Núm. Mitjà	a 31.12.2022	Núm. Mitjà	a 31.12.2022
<b>1.Laborals</b>				
Tècnic Superior	0	0	7	7
Tècnic Mitjà	0	0	1	1
Administratius	1	1	2	2
Aux. Administratius	2	2	1	1
Ordenances	0	0	1	1
<b>TOTAL</b>	<b>3</b>	<b>3</b>	<b>12</b>	<b>12</b>



## 2. GESTIÓ INDIRECTA DE SERVEIS PÚBLICS, CONVENIS I ALTRES FORMES DE COL·LABORACIÓ.

El Museu de Badalona presta part dels seus serveis mitjançant la contractació amb empreses operadores en el sector respectiu. La selecció de les empreses es realitza de conformitat amb els procediments de licitació previstos en el Text Refós de la Llei de Contractes del Sector Públic (aprovat per RDL 3/2011, de 14 de novembre) i d'altra normativa que resulta d'aplicació. En tot cas, els més significatius són: el servei de monitoratge de les activitats educatives i culturals del Museu, i el servei de neteja de les dependències del Museu. El Museu de Badalona ha signat convenis de col·laboració per a la realització de les seves activitats en aquest exercici.

1. Conveni amb el Vinseum. Museu de les Cultures del vi de Catalunya de Vilafranca del Penedès per al nou projecte museogràfic on es vol mostrar que Catalunya és i ha estat un país de vins, el Vinseum. Museu de les Cultures del vi de Catalunya de Vilafranca del Penedès va enviar una carta de sol·licitud d'unes peces per al nou projecte museogràfic on es vol mostrar que Catalunya és i ha estat un país de vins.
2. Conveni de cooperació educativa entre l'Escola Superior de Conservació i Restauració de Béns Culturals de Catalunya (ESCRBCC) i el Museu de Badalona. La col·laboració es concretarà en dos programes de pràctiques. L'ESCRBCC, procura que les tasques encarregades als alumnes tinguin caràcter formatiu facilitant relacionar-les amb els coneixements acadèmics dels alumnes.
3. Conveni del Sr. Juanjo Ruiz Crivillé amb el Museu de Badalona. El Museu de Badalona va fer una exposició titulada "Perfumeria Parera. 100 anys de Varon Dandy", dedicada a mostrar productes fabricats per l'empresa Perfumeria Parera, fundada a Badalona, on va estar domiciliada molts anys, així com productes d'altres perfumistes de la ciutat. El Sr. Juanjo Ruiz Crivillé va tenir la voluntat de col·laborar en aquesta exposició, aportant peces de la seva col·lecció privada.
4. Conveni vigent per fer efectiva la incorporació a la Xarxa de museus locals del Museu de Badalona entre la Diputació de Barcelona i el Museu de Badalona. L'objecte d'aquest conveni és fer efectiva la incorporació a la xarxa de museus locals del Museu de Badalona.

## 3. BASES DE PRESENTACIÓ DELS COMPTES.

### 3.1 Imatge fidel.

Els comptes anuals s'han obtingut dels registres comptables tancats a 31 de desembre de 2022, i es presenten d'acord amb les disposicions legals vigents en matèria comptable, amb l'objecte de mostrar la imatge fidel del patrimoni i de la situació financera a la data esmentada, i del resultat econòmic-patrimonial, dels canvis en el patrimoni net, dels fluxos d'efectiu, i del resultat de l'execució del pressupost de l'Entitat corresponents a l'exercici anual acabat a la mateixa data.

El règim de comptabilitat és el previst en la Llei reguladora de les Hisendes Locals per a les entitats locals i els seus organismes autònoms. Els comptes anuals de l'exercici 2022 han estat elaborats d'acord amb l'Ordre HAP/1781/2013, de 20 de setembre, d'aprovació de la Instrucció del model normal de comptabilitat local (endavant, la IMNCL).

L'aplicació dels principis i criteris comptables està presidida per la consideració de la importància en termes relatius que aquests i els seus efectes poden presentar. Per consegüent, és admissible la no aplicació estricta d'algun d'aquests, sempre que la importància relativa en termes quantitativa o qualitativa de la variació constatada sigui escassament significativa i no alteri, per tant, la imatge fidel de la situació patrimonial i dels resultats. Les partides o els imports la importància relativa dels quals sigui escassament significativa poden aparèixer agrupats amb altres de similar naturalesa o funció.

No existeixen raons excepcionals per les quals, per assolir els objectius anteriors, no s'hagin aplicat disposicions legals en matèria comptable.



M9

### 3.2 Comparació de la informació.

L'exercici anual a què fa referència els comptes anuals correspon als període comprès entre l'1 de gener de 2022 i el 31 de desembre de 2022. No hi ha cap motiu que impedeixi la comparació dels comptes anuals de l'exercici amb els de l'exercici anterior.

### 3.3 Raons i incidència en els comptes anuals dels canvis en criteris de comptabilització i correcció d'errors.

No hi ha hagut incidències en els comptes anuals.

### 3.4 Informació sobre canvis en estimacions comptables quan siguin significatius.

Exercici 2022

No hi ha hagut canvis significatius.



#### 4. NORMES DE RECONeixEMENT I VALORACIÓ.

##### 4.1 Immobilitzat material.

Comprèn els elements patrimonials i els de domini públic destinats directament a la prestació de serveis públics, que constitueixen les inversions permanents de l'entitat local.

Els criteris de valoració de l'immobilitzat són els següents:

- Terrenys i construccions. Les addicions anteriors a l'1 de gener de 1992 es troben valorades segons una estimació pericial del valor real. En el cas dels immobles declarats d'interès històric-artístic, la taxació recull el seu valor de reposició. En aquest sentit, el document sobre principis comptables emès per la Comissió de Principis i Normes Comptables Públiques, relatiu a l'immobilitzat no financer, defineix com valor de reposició "el determinat per la suma dels costos necessaris per la construcció d'un bé d'identica naturalesa i característiques. En el cas dels edificis declarats d'interès històric-artístic, aquest valor serà el de reconstrucció". Les addicions posteriors es valoren al seu preu d'adquisició, o de taxació per aquelles recepcions de construccions a títol gratuït.
- Maquinària, instal·lacions, mobiliari, equips informàtics i vehicles. Es troben valorats al seu preu d'adquisició o cost de construcció i es traspassen al corresponent epígraf d'immobilitzat material.

Les reparacions que no representen una ampliació de la vida útil i les despeses de manteniment, es carreguen directament al compte de resultats. Els costos d'ampliació o millora que originen un increment de la durada del bé, són capitalitzats com un major valor del bé.

La dotació anual a l'amortització, es calcula pel mètode lineal d'acord amb la vida útil estimada dels diferents béns, i s'inicia en el cas dels béns immobles, a partir del mes següent a l'alta en l'Inventari de Béns del Museu.

	Anys de vida útil estimada
Construccions	50
Instal·lacions tècniques i maquinària	8
Mobiliari	10
Equips per al procés d'informació	4

##### 4.2 Inversions immobiliàries.

Es tracta d'immobles (terrenys o edificis) que es tenen per a obtenir rendes, plusvàlues o ambdues, a través del seu arrendament o alienació, sense que sigui cap d'aquestes una finalitat de l'Entitat. I en tot cas, tots aquells que no es puguin considerar immobilitzats. A aquestes inversions se'ls apliquen els criteris de valoració de l'immobilitzat material.

##### 4.3 Immobilitzat intangible.

Es tracta de béns intangibles i drets susceptibles de valoració econòmica de caràcter no monetari i sense aparença física que complint les característiques de permanència en el temps i utilització en la producció de béns i serveis, o constituint una font de recursos de l'entitat, són identificables. És a dir:

- Són separables i susceptibles de ser alienats, cedits, arrendats, intercanviats o lliurats per a la seva explotació.
- Sorgeixen de drets contractuals o d'altres drets legals, amb independència que aquests drets siguin transferibles o separables d'altres drets o obligacions.



F. Q08 alona. museu na.ca seude 62, in ax 93 3 841 .ONA, 8911- laluny mblee

Còpia electrònica de document - CSV: 15255125344276325634 .

mq

Dins l'immobilitzat intangible, cal destacar les Aplicacions informàtiques on s'activa el dret a l'ús de les mateixes únicament quan es preveu la seva utilització en diversos exercicis. Els programes informàtics integrats en un equip que no funcionen sense ell, són tractats com elements de l'immobilitzat material. El mateix criteri s'aplica al sistema operatiu d'un ordinador.

En el cas de les despeses de manteniment de les aplicacions informàtiques, són registrades com a despeses de l'exercici.

En el cas de les Inversions realitzades sobre actius utilitzats en regim d'arrendament operatiu o cedits en ús per un període inferior a la vida econòmica del bé cedit, es comptabilitzen en una rúbrica de l'immobilitzat intangible quan no són separables dels citats actius i augmenten la seva capacitat o els rendiments econòmics futurs o potencial de servei.

Finalment, la rúbrica Altre immobilitzat intangible recull, entre d'altres, les concessions administratives i les cessions d'ús per períodes inferiors a la vida econòmica del bé.

#### Valoració inicial

Les inversions en béns de l'immobilitzat intangible es valoren al seu cost. Això és el "preu d'adquisició", inclosos els impostos indirectes no recuperables associats a la compra, els costos d'adquisició directament relacionats amb la compra i els de posada en funcionament, si escau, o el "cost de producció" en aquells que han estat resultat de treballs propis.

Els béns rebuts en adscripció o cessió gratuïta per un període inferior a la seva vida econòmica es registren com a intangible pel valor raonable del seu dret d'ús.

#### Valoració posterior

Amb caràcter general, es valoren al seu cost, més els desemborsaments posteriors, menys l'amortització acumulada i les correccions valoratives per deteriorament.

Les correccions valoratives per deteriorament es practiquen quan l'import recuperable de l'actiu és inferior al seu valor net d'amortitzacions, i que succeeix, generalment, per obsolescència accelerada, o disminució del rendiment esperat inicialment.

Els costos d'ampliació, modernització o millora s'incorporen a l'actiu com a major valor del bé quan suposen un augment de la seva capacitat, productivitat o allargament de la seva vida útil.

El Museu no sol portar a terme treballs amb personal propi que siguin susceptibles d'activació.

#### Amortització

Els criteris per a l'amortització dels elements que integren l'immobilitzat intangible són els aprovats pel Ple a proposta de la Intervenció. Aquests determinen que seran objecte d'amortització sistemàtica pel mètode lineal en funció de la vida útil estimada de cadascun d'ells. Per defecte, la base amortitzable de cada element coincideix amb el seu valor comptable, donat que es consideren nuls els valors residuals.

Còpia electrònica de document - CSV: 15255125344276325634 .

Ma



El procés d'amortització s'inicia en el moment de la seva posada en servei, essent els anys de vida útil estimats els següents:

	<b>Anys de vida útil estimada</b>
Aplicacions informàtiques	3
Concessions administratives	Igual al període de concessió
Cessions d'ús	Igual al període de cessió

#### 4.4 Arrendaments.

S'entén com arrendament financer qualsevol acord, amb independència de la seva instrumentació jurídica, que permet l'obtenció, a canvi d'un pagament o d'una sèrie de quotes, del dret a utilitzar un bé durant un període de temps determinat quan impliqui la transferència substancial dels riscos i avantatges inherents a la seva propietat.

Aquests béns es registren pel menor valor entre el valor raonable de l'actiu i el valor actual dels pagaments acordats, i es classifiquen d'acord amb la seva naturalesa (immobilitzat material, intangible, etc.).

#### 4.5 Permutes.

El Museu no sol realitzar operacions de permuta en el curs normal de les seves activitats.

#### 4.6 Actius i passius financers.

Els actius i passius financers deriven dels instruments financers, que són contractes que estableixen un dret per una de les parts (actiu financer) i una obligació (passiu financer) o un component del patrimoni net (instrument de patrimoni) per l'altra.

La seva classificació, valoració i comptabilització es realitza, bàsicament, segons la finalitat per la qual es mantenen o s'han emès.

##### a) Actius financers

Són actius financers els diners en efectiu, els instruments de capital o de patrimoni net d'una altra entitat i els drets de rebre efectiu o altre actiu financer d'un tercer o d'intercanviar amb un tercer actiu o passius financers en condicions potencialment favorables per l'entitat.

En tot cas, l'Entitat contracta instruments financers que deriven en actius financers que garanteixen els principis de seguretat i liquiditat, que regeixen en l'àmbit públic.

Els actius financers es classifiquen, a efectes de la seva valoració, en:

##### Crèdits i partides a cobrar

Inclouen:

- Els crèdits per operacions derivades de l'activitat habitual.
- Altres actius financers que generen fluxos d'efectiu d'import determinat i respecte dels quals s'espera recuperar tot el desemborsament, excepte per motius imputables al deteriorament creditici.
- Les operacions d'adquisició d'instruments de deute amb l'acord posterior de venda a

un preu fix o al preu inicial més la rendibilitat normal del prestador.

Com a norma general, els crèdits i partides a cobrar amb venciment a curt termini es valoren, tant en el moment de reconeixement inicial com posteriorment, pel seu valor nominal, excepte que incorporin un interès contractual. La mateixa valoració es realitza amb els de venciment a llarg termini quan l'efecte d'actualitzar els fluxos no és significatiu. En cas contrari, es valoren pel seu valor raonable i posteriorment a cost amortitzat, reconeixent els interessos meritats en funció del seu tipus d'interès efectiu com a ingressos de l'exercici.

En el cas dels préstecs concedits a llarg termini amb interessos subvencionats, es valoren inicialment pel valor actual dels fluxos d'efectiu a cobrar (valor raonable) i posteriorment al cost amortitzat, sobre la base d'un tipus d'interès assimilable. Els interessos es registren inicialment en el passiu sota el concepte de Deutes transformables en subvencions, i es van reconeixent en el resultat de l'exercici com a subvencions amb la seva meritació en funció del tipus d'interès efectiu.

En tot cas, les fiances i dipòsits constituïts es valoren sempre per l'import lliurat.

#### Inversions mantingudes fins al venciment

Inclouen els valors representatius de deute amb venciment fix i fluxos d'efectiu d'import determinat, amb negociació en un mercat actiu, i respecte dels quals el Museu té la intenció de conservar-los fins al seu venciment.

Es valoren inicialment pel seu valor raonable i posteriorment a cost amortitzat, reconeixent els interessos meritats com a ingressos de l'exercici en funció del seu tipus d'interès efectiu.

#### Actius financers a valor raonable amb canvis en resultats

Inclouen:

- Els actius financers amb negociació en un mercat actiu adquirits amb el propòsit de realitzar-los en el curt termini, excepte els adquirits amb l'acord de posterior venda a un preu fix o al preu inicial més la rendibilitat normal del prestador.
- Els derivats que no siguin contractes de garantia financera o hagin estat designats com a instruments de cobertura.

Es valoren en tot moment pel seu valor raonable, i els canvis que es produeixen en aquest s'imputen en el resultat de l'exercici.

#### Inversions en el patrimoni d'entitats del grup, multigrup i associades

Inclouen les inversions en altres ens considerats del grup, multigrup o entitat associada d'acord amb les Normes per a la formulació de comptes anuals consolidades en l'àmbit del sector públic aprovades en l'Ordre HAP/1489/2013, de 18 de juliol.

Es valoren pel seu cost que inclourà el cost dels drets preferents de subscripció, en cas d'adquisició.

Actius financers disponibles per a la venda

Inclou els actius financers que no compleixin els requisits per a ser inclosos en alguna de les categories anteriors.

Es valoren en tot moment pel seu valor raonable, i els canvis que es produeixen en aquest es registren en el patrimoni net fins a la seva alienació o deteriorament.

Reconeixement

El reconeixement comptable dels actius financers es realitza a la data establerta en el contracte o acord a partir de la qual el Museu adquireix el dret.

Com a norma general, els costos de les transaccions s'imputen al resultat de l'exercici, excepte quan la seva magnitud aconsella incorporar-los en el valor de l'actiu financer.

Deteriorament

En el cas dels crèdits i altres partides a cobrar, almenys al tancament de l'exercici, s'efectuen les revisions oportunes per detectar la necessitat de practicar correccions valoratives per deteriorament de valor, en cas d'evidència objectiva que no es cobraran els imports comptabilitzats en la seva integritat, així com la conveniència de revertir-les en aquells casos que ja no siguin procedents. Tant les correccions de valor com les reversions es reconeixen en el compte de pèrdues i guanys.

Els criteris per a calcular l'import dels drets de dubtós cobrament són els recomanats per la Direcció General de Política Financera, Assegurances i Tresor (DGPFAT).

Aquests coeficients proposats són:

Exercicis	% DGPFAT (Drets pendents cob. cap. 1 a 3 liquidats, llevat de les multes de circulació)
n	10%
n-1	30%
n-2	60%
n-3	90%
n-4	100%
n-5	100%
n-6 i anteriors	100%

En la taula adjunta es detallen els percentatges a aplicar als drets pendents de cobrament a efectes comptables, recomanats per aquesta Direcció General, en funció de l'antiguitat dels drets pendents de cobrament originats en el procediment de recaptació tributària (capítols 1 a 3, llevat de les multes de circulació en què es recomana un percentatge mínim del 50% l'exercici n i n-1).

Baixa d'actius financers

Es registra la baixa d'un actiu financer o d'una part del mateix quan ha expirat o s'han transmès els drets sobre els fluxos d'efectiu que genera i els riscos i avantatges inherents a la seva propietat de forma substancial.

Còpia electrònica de document - CSV: 15255125344276325634 .

*m2*



## b) Passius financers

Els passius financers es classifiquen, a efectes de la seva valoració, en:

### Passius financers a cost amortitzat

Inclouen els:

- \* Dèbits i partides a pagar per operacions derivades de l'activitat habitual.
- \* Deutes amb entitats de crèdit.
- \* Deutes representats en valors negociables emesos.
- \* Altres dèbits i partides a pagar.

Com a norma general, els dèbits i les partides a pagar amb venciment a curt termini sense interès contractual es valoren, tant en el moment del reconeixement inicial com posteriorment, pel seu valor nominal. La mateixa valoració es realitza amb els de venciment a llarg termini i els préstecs rebuts a llarg termini amb interessos subvencionats quan l'efecte global de no actualitzar els fluxos no és significatiu. En cas que sigui significatiu, es valoren inicialment pel valor actual dels fluxos d'efectiu a pagar, sobre una taxa equivalent a l'aplicable als pagaments ajornats i, posteriorment, a cost amortitzat, reconeixent els interessos meritats en funció del seu tipus d'interès efectiu com a ingressos de l'any.

En tot cas, les fiances i els dipòsits rebuts es valoren sempre per l'import rebut.

### Passius financers a valor raonable amb canvis en resultats

Inclou els:

- Deutes representats en valors negociables emesos sense un acord de recompra a un preu fix o a un preu igual al d'emissió més la rendibilitat normal del prestador.
- Els derivats que no siguin contractes de garantia financera o hagin estat designats com a instruments de cobertura.

Es valoren inicialment pel seu valor raonable que, excepte evidència en contrari, serà el preu de la contraprestació rebuda, i els canvis que es produeixen en aquest s'imputen en el resultat de l'exercici, un cop imputats els interessos meritats, si escau.

### Reconeixement

El reconeixement comptable dels passius financers es realitza a la data establerta en el contracte o acord a partir de la qual l'entitat contrau l'obligació. En les operacions de tresoreria formalitzades amb pòlissa de crèdit, les obligacions es contrauen amb la recepció de les successives disponibilitats de fons.

### Baixa de passius financers

Com a norma general, es registra la baixa d'un passiu financer o d'una part del mateix quan l'obligació contraeta s'ha complert o cancel·lat. En cas de produir-se una diferència entre el valor comptable i la contraprestació lliurada, es reconixerà en el resultat de l'exercici que tingui lloc.

#### e) Contretes de garanties financeres

Són contractes que obliguen al Museu a fer o rebre uns pagaments específics pel reemborsament a un tercer per la pèrdua incorreguda quan un deutor ("garantit") incompleix la seva obligació de pagament derivada, generalment, d'instruments de deute, tal com un aval.

Quan el Museu és l'emissora de la garantia, o sigui avala, es valora inicialment pel seu valor raonable, que equival a la prima rebuda més, si escau, el valor actual de les primes a rebre. Posteriorment, es valora a coa amortitzat. Els interessos meritats es reconeixen com a ingressos de l'exercici en funció del tipus d'interès efectiu.

Quan és el Museu, el receptora de la garantia, o sigui és avalat, els desemborsaments relacionats es reconeixen com una despesa d'explotació, sense perjudici de les corresponents periodificacions al tancament de l'exercici.

Finalment, si la garantia financera esta directament relacionada amb una operació financera, totes dues es consideren una sola operació financera i els desemborsaments derivats de la garantia s'inclouen en el càlcul del tipus d'interès efectiu de l'operació.

Les revisions de les garanties financeres emeses es practiquen individualment i, quan són catalogades com a dubtoses es aprovisionen.

#### 4.7 Cobertures comptables

Són operacions destinades a cobrir un risc específic que pot tenir impacte en el compte del resultat o en l'estat de canvis en el patrimoni net, com a conseqüència de variacions en el valor raonable o en els fluxos d'efectiu d'una o diverses partides cobertes.

El Museu no contracta aquest tipus d'instruments financers en el curs normal de les seves activitats.

#### 4.8 Existències.

Es valoren, inicialment, pel preu d'adquisició o el Cost de producció.

El Museu no presta habitualment serveis que puguin ser inventariables o susceptibles de registrar com a existències, i en el cas que esdevinguin, solen ser d'import poc rellevant.

#### 4.9 Actius construïts adquirits per a altres entitats.

Són béns construïts o adquirits en virtut d'un contracte, conveni o acord, amb l'objectiu de transferir-los a una altra entitat una vegada finalitzat el procés d'adquisició o construcció.

Com a norma general, en el cas de construcció, els ingressos es reconeixen sobre la base del grau d'avanç o realització de l'obra al final de cada exercici. El cost de l'obra es calcula afegint al preu d'adquisició dels materials consumits, els costos directes i la part que raonablement correspongui dels indirectes.

Quan els ingressos i els costos associats al contracte o acord de construcció no poden ser estimats de forma fiable, o quan són construïts per un tercer, els costos associats amb la construcció o adquisició es reconeixen com a existències, i els ingressos quan els actius es lliuren a l'entitat destinatària.

En cap cas, els ingressos associats a aquest tipus de contractes o acords tenen la consideració de subvencions rebudes. En canvi, els costos finançats pel Museu s'imputen com a subvencions atorgades des en el resultat de l'exercici que procedeixi.

#### 4.10 Transaccions en moneda estrangera.

Les transaccions en moneda distinta de l'euro es registren en el moment del seu reconeixement en euros, aplicant a l'import corresponent el tipus de canvi al comptat existent en la data de l'operació.

El Museu no realitza operacions en moneda estrangera.

#### 4.11 Ingressos i despesa.

Els ingressos i les despeses es registren pel principi de meritació, i en els casos que sigui pertinent, pel de correlació entre ambdós.

##### a) Ingressos

##### Transferències i subvencions rebudes

La seva valoració i el seu reconeixement figura explicat en el punt 4.14

##### Impostos, multes i sancions

Els impostos es reconeixen quan té lloc el fet imposable i es satisfan els criteris de reconeixement del dret de cobrament que originen. Es valoren per l'import de l'increment net d'aquests drets en la data de reconeixement.

En cap cas, els ingressos tributaris s'incrementen per l'import de les despeses fiscals (deduccions), doncs són ingressos als quals es renuncia i no donen lloc a fluxos d'entrada o sortida de recursos.

En les multes i sancions, el naixement del dret de cobrament es produeix quan la legislació reguladora de les mateixes estableix l'executivitat de l'acte d'imposició, ja sigui en el moment de la seva emissió o, posteriorment, pel transcurs del termini legalment establert perquè l'infractor reclami l'acte d'imposició de la sanció, sense que s'hagi produït tal reclamació, o per resolució confirmatòria de l'acte d'imposició en l'últim recurs possible a interposar pel subjecte infractor amb anterioritat a l'executivitat de l'acte.

##### Ingressos de dret privat

Com a norma general, els ingressos es registren pel valor raonable de la contraprestació i representen els imports a cobrar pels béns lliurats i els serveis prestats en el curs ordinari de les activitats del Museu, deduïdes les devolucions, les rebaixes, els descomptes i l'impost sobre el Valor Afegit, si escau.

Els ingressos per vendes són registrats quan: el Museu ha transferit al comprador els riscos i els avantatges derivats de la propietat dels béns, amb independència de la propietat; no conserva per a si cap implicació en la gestió corrent dels béns venuts, ni reté el control efectiu sobre ells; i les despeses associades amb la transacció poden ser mesurades amb fiabilitat.

Els ingressos per a la prestació de serveis es reconeixen quan el resultat de la transacció pot ser estimat amb fiabilitat, considerant el grau d'avanç o realització de la prestació a la data dels comptes anuals, o de forma lineal quan el servei es presta durant un període determinat.

## b) Despeses

### Transferències i subvencions atorgades

La seva valoració i el seu reconeixement, a l'igual que passava amb les rebudes, figura explicat en el punt 4.14.

### Despeses de personal

Les despeses de personal es reconeixen en el compte del resultat en el moment que merita l'obligació, amb independència del moment en que es produeixi el corrent monetari que se'n deriva.

Les contribucions als plans de pensions es reconeixen en el moment de la seva meritació registrant-les en el compte del resultat econòmic-patrimonial.

## 4.12 Provisions i contingències.

Es reconeix una provisió quan el Museu té una obligació present (legal, contractual o implícita) resultat d'un succés passat que, probablement, implicarà el lliurament d'uns recursos que es poden estimar de forma fiable.

Les provisions es troben valorades pel valor actual dels desemborsaments que s'espera que seran necessaris per liquidar l'obligació, actualitzats a una taxa de descompte equivalent al tipus de deute públic per un venciment anàleg. Els ajustaments en la provisió amb motiu de la seva actualització es reconeixen com una despesa financera a mesura que es van reportant. Quan el seu venciment és inferior o igual a un any i l'efecte financer no és significatiu, no es descompten.

Al tancament de l'exercici, les provisions són objecte de revisió i ajustades, si escau, per a reflectir la millor estimació existent en aquest moment. Quan no són ja pertinents o probables, es procedeix a la seva reversió amb contrapartida al corresponent compte d'ingrés de l'any.

Per la seva banda, es consideren actius o passius contingents aquells actius o obligacions possibles sorgits com a conseqüència de successos passats, la materialització dels quals esta condicionada a que succeeixi o no un o més esdeveniments futurs independents de la voluntat del Museu. Aquests no són objecte de registre comptable; en el supòsit de la seva existència se'n presenta el detall oportú en la present memòria.

## 4.13. Transferències i subvencions.

### Valoració

Les transferències i subvencions de caràcter monetari es valoren sempre per l'import concedit.

Les transferències i subvencions de caràcter no monetari es valoren pel valor comptable dels elements lliurats, en cas d'atorgament, i pel seu valor raonable en el moment del reconeixement, en cas de rebre-les.

Les subvencions rebudes per assumptió de deutes es valoren pel valor comptable del deute, i les concedides per assumptió de deutes pel valor raonable d'aquestes en el moment de l'assumpció.

Registre comptable

## a) Transferències i subvencions rebudes

L'ingrés es reconeix quan existeix un acord individualitzat de concessió a favor del Museu, s'han complert les condicions associades a la concessió i no existeixen dubtes raonables sobre la seva percepció, sense perjudici de la imputació pressupostaria. Quan el compliment de les condicions associades al seu gaudi s'estengui a diversos exercicis, es presumeix el compliment una vegada realitzada la inversió o la despesa, si en el moment d'elaboració dels comptes anuals de cadascun dels exercicis afectats s'està complint i no existeixen dubtes raonables sobre el compliment de les condicions que afectin els exercicis posteriors. En el cas de subvencions per a despeses corrents d'execució plurianual que exigeixin la finalització de l'activitat finançada, es consideraran no reintegrables en proporció a la despesa executada; en el cas de deutes assumits per altres ens, en el moment que entra en vigor l'acord d'assumpció, registrant simultàniament la cancel·lació del passiu assumit; si la subvenció està destinada a la cancel·lació de passius, la imputació es produeix en l'exercici en que esdevingui; finalment, en els altres casos, les subvencions rebudes es consideren reintegrables i es reconeixen com un passiu.

Quant al seu registre comptable, les subvencions rebudes no reintegrables es consideren, amb caràcter general, com a ingressos directament imputats al patrimoni net que posteriorment es traslladen al compte del resultat econòmic-patrimonial d'acord amb la seva finalitat. Concretament, quan financen despeses, de forma correlacionada amb les mateixes, i quan financen l'adquisició d'actius, en proporció a la seva vida útil o quan es produeix la seva baixa o alienació. Per la seva banda, les transferències rebudes s'imputen al resultat de l'exercici en que es reconeixen, i les rebudes en espècie en el moment de la recepció del bé.

## b) Transferències i subvencions atorgades

Les transferències i subvencions concedides es comptabilitzen com a despeses en el moment que es tingui constància que s'han complert les condicions establertes per a la seva percepció. En cas que al tancament de l'exercici estigui pendent el compliment d'alguna de les condicions establertes per a la seva percepció, però no existeixin dubtes raonables sobre el seu futur compliment, es dota una provisió pels corresponents imports, amb la finalitat de reflectir la despesa.

En el cas de lliurament d'actius, el reconeixement es produeix en el moment de l'acord o de la formalització del lliurament al beneficiari.

En el cas de deutes assumits d'altres ens, aquests es reconeixen en el moment que entri en vigor l'acord d'assumpció, registrant com a contrapartida el passiu assumit.

**4.14. Activitats conjuntes.**

L'Entitat no ha realitzat cap activitat conjunta en l'exercici.

Còpia electrònica de document - CSV: 15255125344276325634 .

mq

Badalona museu badalona F Q08 A  
na.ce museu badalona F Q08 A  
362, ir 362, ir 362, ir 362, ir  
ax.9€ ax.9€ ax.9€ ax.9€  
33 84: 33 84: 33 84: 33 84:  
LONA LONA LONA LONA  
18911: 18911: 18911: 18911:  
atalum) atalum) atalum) atalum)  
mble: mble: mble: mble:



#### 4.15. Actius en estat de venda.

Es classifiquen sota aquest epígraf els actius disponibles, en les seves condicions actuals, per a la seva venda immediata, essent aquesta altament probable en el decurs del proper exercici, havent iniciat ja actuacions per trobar un comprador.

Inicialment, aquests actius mantenen el valor comptable que els corresponia quan es classificaven com a actiu no corrent, incloent-hi, si escau, el deteriorament acumulat previ a la seva reclassificació. Posteriorment, es valoren al menor valor entre el comptable i el seu valor raonable menys els costos de venda. Quan aquest últim és inferior, l'Entitat reconeix un deteriorament del seu valor. En cas de reversió posterior, el valor comptable no supera mai el seu valor inicial.

Els actius en estat de venda no són objecte d'amortització mentre mantenen aquesta classificació.

## 5 IMMOBILITZAT MATERIAL.

### 5.1 Moviment de l'exercici.

Els moviments durant l'exercici han estat els que hi ha en el quadre adjunt.

### 5.2 Descripció de l'immobilitzat material.

Al Museu de Badalona el 65,17 % de l'immobilitzat material són altre immobilitzat material, que acumulen un saldo de 310.151,96 euros.

El 25,37 % restant, està distribuït segons el següent detall:

	Saldo a 31/12/2022	%
Construccions	19.323,30	4,06%
Bens de patrimoni històric	146.410,73	30,77%
Altre immobilitat material	310.151,96	65,17%
	<b>475.885,99</b>	<b>100,00%</b>

## 6 PATRIMONI PÚBLIC DEL SÒL.

El Museu no gestiona patrimoni públic del sòl.

## 7 INVERSIONS IMMOBILIÀRIES.

El Museu no ha realitzat operacions d'aquest tipus.

## 8 IMMOBILITZAT INTANGIBLE.

S'adjunta la taula de resum per partida balanç.

## 9 ARRENDAMENTS FINANCERS I ALTRES OPERACIONS DE NATURALESA SIMILAR.

El Museu no ha realitzat operacions d'aquest tipus.

## 10 ACTIUS FINANCERS.

No ha realitzat moviments d'aquest tipus.

## 11 PASSIUS FINANCERS.

### 11.1 Situació i moviments dels deutes.

S'adjunta la taula del resum per categories amb les dades corresponents.

### 11.2 Línies de crèdit.

El Museu no ha realitzat moviments d'aquest tipus.

### 11.3 Informació sobre els riscos.

- a) Risc de tipus de canvi.
- b) Risc de tipus d'interès

En relació a aquests apartats no hi ha cap informació a complementar per tipus de canvi i tipus d'interès a la data indicada.

### 11.4 avals i altres garanties concedides

El Museu no ha realitzat moviments d'aquest tipus.



## MUSEU DE BADALONA

### IMMOBILITZAT MATERIAL. VALORAT SEGONS MODEL DE COST

Període: 2022

PARTIDA BALANÇ	SALDO INICIAL	ENTRADES	AUGMENTS PER TRASPASSOS D'ALTRES PARTIDES	SORTIDES	DISMINUCIONS PER TRASPASSOS A ALTRES PARTIDES	CORRECCIONS VALORATIVES NETES PER DETERIORAMENT DE L'EXERCICI	AMORTITZACIÓ DE L'EXERCICI	SALDO FINAL
210	0,00		0,00	0,00	0,00	0,00	0,00	0,00
211	19.750,62		0,00	0,00	0,00	0,00	427,32	19.323,30
212	0,00		0,00	0,00	0,00	0,00	0,00	0,00
213	146.410,73		0,00	0,00	0,00	0,00	0,00	146.410,73
214	265.234,68		0,00	0,00	0,00	0,00	10.223,40	255.011,28
215	0,00	4.147,86	0,00	0,00	0,00	0,00	226,68	3.921,18
216	44.100,33	2.848,81	0,00	0,00	0,00	0,00	8,59	46.940,55
217	6.384,33	0,00	0,00	0,00	0,00	0,00	2.598,41	3.785,92
218	0,00	0,00	0,00	0,00	0,00	0,00	0,00	0,00
219	493,03	0,00	0,00	0,00	0,00	0,00	0,00	493,03
2300	0,00	0,00	0,00	0,00	0,00	0,00	0,00	0,00
2310	0,00	0,00	0,00	0,00	0,00	0,00	0,00	0,00
232	0,00	0,00	0,00	0,00	0,00	0,00	0,00	0,00
233	0,00	0,00	0,00	0,00	0,00	0,00	0,00	0,00
234	0,00	0,00	0,00	0,00	0,00	0,00	0,00	0,00
235	0,00	0,00	0,00	0,00	0,00	0,00	0,00	0,00
237	0,00	0,00	0,00	0,00	0,00	0,00	0,00	0,00
238	0,00	0,00	0,00	0,00	0,00	0,00	0,00	0,00
2390	0,00	0,00	0,00	0,00	0,00	0,00	0,00	0,00
<b>TOTAL</b>	<b>482.373,72</b>	<b>6.996,67</b>	<b>0,00</b>	<b>0,00</b>	<b>0,00</b>	<b>0,00</b>	<b>13.484,40</b>	<b>475.885,99</b>

30.151.962





## MUSEU DE BADALONA

Immobilitzat intangible. VALORAT SEGONS MODEL DE COST  
Període: 2022

PARTIDA BALANÇ	SALDO INICIAL	ENTRADES	AUGMENTS PER TRASPASSOS D'ALTRES PARTIDES	SORTIDES	DISMINUCIONS PER TRASPASSOS A ALTRES PARTIDES	CORRECCIONS VALORATIVES NETES PER DETERIORAMENT DE L'EXERCICI	AMORTITZACIÓ DE L'EXERCICI	REVALORITZACIÓ	SALDO FINAL
200	0,00	0,00	0,00	0,00	0,00	0,00	0,00	0,00	0,00
201	0,00	0,00	0,00	0,00	0,00	0,00	0,00	0,00	0,00
203	0,00	0,00	0,00	0,00	0,00	0,00	0,00	0,00	0,00
206	0,00	0,00	0,00	0,00	0,00	0,00	0,00	0,00	0,00
207	0,00	0,00	0,00	0,00	0,00	0,00	0,00	0,00	0,00
208	0,00	0,00	0,00	0,00	0,00	0,00	0,00	0,00	0,00
209	32.022,74	0,00	0,00	0,00	0,00	0,00	4.071,16	0,00	27.951,58
<b>TOTAL</b>	<b>32.022,74</b>	<b>0,00</b>	<b>0,00</b>	<b>0,00</b>	<b>0,00</b>	<b>0,00</b>	<b>4.071,16</b>	<b>0,00</b>	<b>27.951,58</b>



## MUSEU DE BADALONA

Passius Financers, resum per categories  
Període: 2022

CATEGORIES \ CLASSES	LLARG TERMINI				curt termini				TOTAL		
	OBLIGACIONS I ALTRES VALORS NEGOCIABLES		DEUTES AMB ENTITATS DE CRÈDIT		OBLIGACIONS I ALTRES VALORS NEGOCIABLES		DEUTES AMB ENTITATS DE CRÈDIT		ALTRES DEUTES		
	2022	2021	2022	2021	2022	2021	2022	2021	2022	2021	
DEUTES A COST AMORTITZAT	0,00	0,00	0,00	0,00	0,00	0,00	0,00	63.058,99	0,00	0,00	63.058,99
DEUTES A VALOR RAONABLE	0,00	0,00	0,00	0,00	0,00	0,00	0,00	0,00	0,00	0,00	0,00
TOTAL	0,00	0,00	0,00	0,00	0,00	0,00	0,00	63.058,99	6.465,47	6.465,47	63.058,99

**12 COBERTURES COMPTABLES.**

---

No ha realitzat moviments d'aquest tipus.

**13 ACTIUS CONSTRUÏTS O ADQUIRITS PER A ALTRES ENTITATS I ALTRES EXISTÈNCIES.**

---

No ha realitzat moviments d'aquest tipus.

**14 MONEDA ESTRANGERA.**

---

No ha realitzat moviments d'aquest tipus.

**15 TRANSFERÈNCIES I SUBVENCIONS**

---

**15.1 Transferències rebudes**

En el quadre adjunt, corresponen al detall dels imports registrats en l'exercici en concepte de transferències, subvencions rebudes i amics del Museu.

**15.2. Transferències concedides**

L'organisme no ha concedit subvencions durant l'exercici.

**16 PROVISIONS I CONTINGÈNCIES.**

---

No ha realitzat moviments d'aquest tipus.

**17 INFORMACIÓ SOBRE EL MEDI AMBIENT.**

---

No ha realitzat moviments d'aquest tipus.

**18 ACTIUS EN ESTAT DE VENDA.**

---

No ha realitzat moviments d'aquest tipus.

**19 PRESENTACIÓ PER ACTIVITATS DEL COMPTE DEL RESULTAT ECONÒMIC-PATRIMONIAL.**

---

Veure quadre adjunt.

**20 OPERACIONS PER ADMINISTRACIÓ DE RECURSOS PER COMPTE D'ALTRES ENS PÚBLICS.**

---

Durant l'exercici, el Museu no ha gestionat recursos per compte d'altres ens.

Còpia electrònica de document - CSV: 15255125344276325634 .

*WQ*

:mble: italum) 18911: LONA 33 84 Fax 93 362, ir useud ona ca muse badalona \_F Q0E A



## MUSEU DE BADALONA

Transferències i Subvencions rebudes  
Període: 2022

CARACTERÍSTIQUES	IMPORT REBUT		IMPORT REINTEGRABLE	IMPORT NO REINTEGRABLE	QUANTITAT IMPUTADA A RESULTATS	
	EXERCICI ACTUAL	EXERCICIS ANTERIORS			EXERCICI ACTUAL	EXERCICIS ANTERIORS
4800172022000001506/INGRESSOS TARGETA AGOST	12,00	0,00	0,00	0,00	0,00	0,00
4000072022000001281/APORTACIO AJUNTAMENT SETEMBRE	110.866,67	0,00	0,00	0,00	0,00	0,00
4000072022000001237/APORTACIO AJUNTAMENT AGOST	110.866,67	0,00	0,00	0,00	0,00	0,00
4800172022000001406/INGRESSOS EFECTIU SETEMBRE MU	24,00	0,00	0,00	0,00	0,00	0,00
4000072022000001154/APORTACIO AJUNTAMENT JULIOL	110.866,67	0,00	0,00	0,00	0,00	0,00
4000072022000000735/APORTACIO AJUNTAMENT MAIG	83.633,33	0,00	0,00	0,00	0,00	0,00
4000072022000000906/APORTACIO AJUNTAMENT JUNY	83.633,33	0,00	0,00	0,00	0,00	0,00
4000072022000000593/APORTACIO AJUNTAMENT ABRIL	83.633,33	0,00	0,00	0,00	0,00	0,00
4000072022000000238/APORTACIO GENER AJUNTAMENT	83.633,33	0,00	0,00	0,00	0,00	0,00
4000072022000000242/APORTACIO FEBRER AJUNTAMENT	83.633,33	0,00	0,00	0,00	0,00	0,00
4000072022000000419/APORTACIO MARÇ AJUNTAMENT	83.633,33	0,00	0,00	0,00	0,00	0,00
7001372022000002082/inversions ajuntament i subve	4.166,37	0,00	0,00	0,00	0,00	0,00
7001472022000002082/inversions ajuntament i subve	18.140,23	0,00	0,00	0,00	0,00	0,00

CARACTERÍSTIQUES	IMPORT REBUT		IMPORT REINTEGRABLE	IMPORT NO REINTEGRABLE	QUANTITAT IMPUTADA A RESULTATS	
	EXERCICI ACTUAL	EXERCICIS ANTERIORS			EXERCICI ACTUAL	EXERCICIS ANTERIORS
70010/72022000002082/inversions ajuntament i subve	60.000,00	0,00	0,00	0,00	0,00	0,00
40025/72022000002082/inversions ajuntament i subve	11.800,00	0,00	0,00	0,00	0,00	0,00
48001/72022000002244/INGRESSOS NOVEMBRE	36,00	0,00	0,00	0,00	0,00	0,00
45080002/72022000002060/Subvenció	887,40	0,00	0,00	0,00	0,00	0,00
45080002/72022000002061/Subvenció	1.756,80	0,00	0,00	0,00	0,00	0,00
45080002/72022000002061/Subvenció	3.960,00	0,00	0,00	0,00	0,00	0,00
45080002/72022000002061/Subvenció	15.287,20	0,00	0,00	0,00	0,00	0,00
40000/72022000001683/APORTACIO AJUNTAMENT	332.600,01	0,00	0,00	0,00	0,00	0,00
48001/72022000001734/INGRESSOS TARGETA OCTUBRE	12,00	0,00	0,00	0,00	0,00	0,00
48001/72022000001767/REBUTS AMICS DEL MUSEU	6.864,00	0,00	0,00	0,00	0,00	0,00
<b>TOTAL</b>	<b>1.289.946,00</b>	<b>0,00</b>	<b>0,00</b>	<b>0,00</b>	<b>0,00</b>	<b>0,00</b>

**MUSEU DE BADALONA****PRESENTACIÓ PER ACTIVITATS DEL COMPTA ECONÒMIC PATRIMONIAL**

Període: 2022

Codi Grup de Programes	Descripció Grup de Programes	Exercici: 2022			Exercici: 2021			Ingressos	Exercici: 2022	Exercici: 2021
		Pressupostaris	No Pressupostaris	Total	Pressupostaris	No Pressupostaris	Total			
3331	Museu de Badalona	1.169.455,04	17.583,79	1.187.038,83	490.841,90	24.696,59	515.538,49			
8341	Administració financera	2.795,03	42,03	2.837,06	2.694,15	135,56	2.829,71			
								INGRESSOS DE GESTIÓ ORDINÀRIA	1.405.046,77	1.132.898,79
								INGRESSOS FINANCERS	1,28	0,06
								ALTRES INGRESSOS	0,00	1.107,60
<b>TOTAL</b>		1.172.250,07	17.625,82	1.189.875,89	493.536,05	24.832,15	518.368,20	<b>TOTAL</b>	1.405.048,05	1.134.006,45

## **21 OPERACIONS NO PRESSUPOSTÀRIES DE TRESORERIA.**

---

A continuació s'informa sobre les operacions no pressupostàries de tresoreria que comprenen aquelles operacions realitzades durant l'exercici que han donat lloc al naixement o extinció de:

- Deutors i creditors que, d'acord amb la normativa vigent per l'Entitat, no s'hagin d'imputar al seu pressupost, ni en el moment del seu naixement ni en el del seu venciment.
- Partides representatives de cobraments i pagaments pendents d'aplicació definitiva, tant per operacions pressupostàries com no pressupostàries.

### **21.1 Estat de deutors no pressupostaris.**

Veure quadre adjunt.

### **21.2 Estat de creditors no pressupostaris.**

Veure quadre adjunt.

### **21.3 Estat de partides pendents d'aplicació.**

- a) Cobraments pendents d'aplicació.  
Veure quadre adjunt.
- b) Pagaments pendents d'aplicació.  
Veure quadre adjunt.

## **22 CONTRACTACIÓ ADMINISTRATIVA, PROCEDIMENTS D'ADJUDICACIÓ.**

---

Veure quadre adjunt.

## **23 VALORS REBUTS EN DIPÒSIT.**

---

Els Valors es detallen en el quadre següent.

**MUSEU DE BADALONA****ESTAT DE DEUTORS NO PRESSUPOSTARIS**

Període: 2022

COMPTE	CONCEPTE		SALDO A 1 DE GENER	Modificacions saldo inicial	CÀRRECS REALITZATS EN L'EXERCICI	TOTAL DEUTORS	ABONAMENTS REALITZATS EN L'EXERCICI	DEUTORS PENDENTS DE COBRAMENT A 31 DESEMBRE
	CODI	DESCRIPCIÓ						
440	10042	DEUTORS PER IVA	205,27	0,00	9.407,05	9.612,32	9.217,44	394,88
		<b>TOTAL COMPTE 440</b>	<b>205,27</b>	<b>0,00</b>	<b>9.407,05</b>	<b>9.612,32</b>	<b>9.217,44</b>	<b>394,88</b>
44800	10100	ALTRES DEUTORS NO PRESSUPOSTARIS	0,00	0,00	0,00	0,00	0,00	0,00
		<b>TOTAL COMPTE 44800</b>	<b>0,00</b>	<b>0,00</b>	<b>0,00</b>	<b>0,00</b>	<b>0,00</b>	<b>0,00</b>
44801	10101	ALTRES DEUTORS CARNET JOVE GENERALITAT	0,00	0,00	0,00	0,00	0,00	0,00
		<b>TOTAL COMPTE 44801</b>	<b>0,00</b>	<b>0,00</b>	<b>0,00</b>	<b>0,00</b>	<b>0,00</b>	<b>0,00</b>
4700	10040	HISENDA PÚBLICA DEUTORA PER IVA	0,00	0,00	0,00	0,00	0,00	0,00
		<b>TOTAL COMPTE 4700</b>	<b>0,00</b>	<b>0,00</b>	<b>0,00</b>	<b>0,00</b>	<b>0,00</b>	<b>0,00</b>
4709	10041	HISENDA PÚBLICA DEUTORA PER ALTRES CONCEPTES	0,00	0,00	0,00	0,00	0,00	0,00
		<b>TOTAL COMPTE 4709</b>	<b>0,00</b>	<b>0,00</b>	<b>0,00</b>	<b>0,00</b>	<b>0,00</b>	<b>0,00</b>
4710	10030	SEGURETAT SOCIAL DEUTORA	0,00	0,00	0,00	0,00	0,00	0,00
		<b>TOTAL COMPTE 4710</b>	<b>0,00</b>	<b>0,00</b>	<b>0,00</b>	<b>0,00</b>	<b>0,00</b>	<b>0,00</b>
4720	90001	HISENDA PÚBLICA IVA SUPORTAT	0,00	0,00	2.921,62	2.921,62	2.802,74	118,88



		<b>TOTAL COMPTE 4720</b>	<b>0,00</b>	<b>0,00</b>	<b>2.921,62</b>	<b>2.921,62</b>	<b>2.802,74</b>	<b>118,88</b>
565	10001	FIANCES CONSTITUÏDES	0,00	0,00	0,00	0,00	0,00	0,00
		<b>TOTAL COMPTE 565</b>	<b>0,00</b>	<b>0,00</b>	<b>0,00</b>	<b>0,00</b>	<b>0,00</b>	<b>0,00</b>
566	10002	DIPÒSITS CONSTITUÏTS	0,00	0,00	0,00	0,00	0,00	0,00
		<b>TOTAL COMPTE 566</b>	<b>0,00</b>	<b>0,00</b>	<b>0,00</b>	<b>0,00</b>	<b>0,00</b>	<b>0,00</b>
		<b>TOTAL</b>	<b>205,27</b>	<b>0,00</b>	<b>12.328,67</b>	<b>12.533,94</b>	<b>12.020,18</b>	<b>513,76</b>

**MUSEU DE BADALONA****ESTAT DE CREDITORS NO PRESSUPOSTARIS**

Període: 2022

COMpte	CONCEPTE		SALDO A 1 DE GENER	Modificacions saldo inicial	ABONAMENTS REALITZATS EN L'EXERCICI	TOTAL CREDITORS	CÀRRECS REALITZATS EN L'EXERCICI	CREDITORS pendents de pagament a 31 DESEMBRE
	CODI	DESCRIPCIÓ						
410	20049	CREDITORS PER IVA	937,12	0,00	2.712,22	3.649,34	1.695,46	1.953,88
		<b>TOTAL COMPTE 410</b>	<b>937,12</b>	<b>0,00</b>	<b>2.712,22</b>	<b>3.649,34</b>	<b>1.695,46</b>	<b>1.953,88</b>
41901	20060	RETENCIONS JUDICIALS	0,00	0,00	0,00	0,00	0,00	0,00
		<b>TOTAL COMPTE 41901</b>	<b>0,00</b>	<b>0,00</b>	<b>0,00</b>	<b>0,00</b>	<b>0,00</b>	<b>0,00</b>
41902	20070	QUOTES CENTRALS SINDICALS	0,00	0,00	0,00	0,00	0,00	0,00
		<b>TOTAL COMPTE 41902</b>	<b>0,00</b>	<b>0,00</b>	<b>0,00</b>	<b>0,00</b>	<b>0,00</b>	<b>0,00</b>
41903	20039	RETENCIONS ADQUISICIÓ PATRIMONI	0,00	0,00	0,00	0,00	0,00	0,00
		<b>TOTAL COMPTE 41903</b>	<b>0,00</b>	<b>0,00</b>	<b>0,00</b>	<b>0,00</b>	<b>0,00</b>	<b>0,00</b>
41905	20901	Altres Creditors No Pressupostaris per retorn operacions del Pressupost	0,00	0,00	1.844,62	1.844,62	1.742,92	101,70
		<b>TOTAL COMPTE 41905</b>	<b>0,00</b>	<b>0,00</b>	<b>1.844,62</b>	<b>1.844,62</b>	<b>1.742,92</b>	<b>101,70</b>
41906	20027	INCIDÈNCIES	0,00	0,00	0,00	0,00	0,00	0,00
		<b>TOTAL COMPTE 41906</b>	<b>0,00</b>	<b>0,00</b>	<b>0,00</b>	<b>0,00</b>	<b>0,00</b>	<b>0,00</b>
41907	20140	DIPOSITIS I FIANCES	3.132,26	0,00	4.796,67	7.928,93	0,00	7.928,93

COMpte	CONCEPTE		SALDO A 1 DE GENER	Modificacions saldo inicial	ABONAMENTS REALITZATS EN L'EXERCICI	TOTAL CREDITORS	CÀRRECS REALITZATS EN L'EXERCICI	CREDITORS pendents de pagament a 31 DESEMBRE
	CODI	DESCRIPCIÓ						
		<b>TOTAL COMPTE 41907</b>	<b>3.132,26</b>	<b>0,00</b>	<b>4.796,67</b>	<b>7.926,93</b>	<b>0,00</b>	<b>7.928,93</b>
41908	20150	INGRESSOS A TRASPASSAR	2.604,70	0,00	7.555,00	10.159,70	572,70	9.587,00
		<b>TOTAL COMPTE 41908</b>	<b>2.604,70</b>	<b>0,00</b>	<b>7.555,00</b>	<b>10.159,70</b>	<b>572,70</b>	<b>9.587,00</b>
47501	20040	HISENDA PÚBLICA CREDITORA PER IVA	505,97	0,00	6.587,83	7.093,20	6.044,59	1.048,61
		<b>TOTAL COMPTE 47501</b>	<b>505,97</b>	<b>0,00</b>	<b>6.587,83</b>	<b>7.093,20</b>	<b>6.044,59</b>	<b>1.048,61</b>
47511	20001	I.R.P.F. RETENCIÓ (GENÈRIC)	9.983,77	0,00	0,00	9.983,77	0,00	9.983,77
47511	20008	I.R.P.F. NÓMINA	6.923,32	0,00	134.476,63	141.399,95	132.504,96	8.894,99
		<b>TOTAL COMPTE 47511</b>	<b>16.907,09</b>	<b>0,00</b>	<b>134.476,63</b>	<b>151.383,72</b>	<b>132.504,96</b>	<b>18.878,76</b>
47513	20004	I.R.P.F. RETENCIÓ PROFESSIONALS	285,90	0,00	1.377,15	1.663,05	698,40	964,65
		<b>TOTAL COMPTE 47513</b>	<b>285,90</b>	<b>0,00</b>	<b>1.377,15</b>	<b>1.663,05</b>	<b>698,40</b>	<b>964,65</b>
47514	20003	I.R.P.F. RETENCIÓ LLOGUERS	0,00	0,00	0,00	0,00	0,00	0,00
		<b>TOTAL COMPTE 47514</b>	<b>0,00</b>	<b>0,00</b>	<b>0,00</b>	<b>0,00</b>	<b>0,00</b>	<b>0,00</b>
47515	20005	I.R.P.F. ALTRES RETENCIONS	0,00	0,00	8,44	8,44	8,44	0,00
		<b>TOTAL COMPTE 47515</b>	<b>0,00</b>	<b>0,00</b>	<b>8,44</b>	<b>8,44</b>	<b>8,44</b>	<b>0,00</b>
47591	20050	ALTRES RETENCIONS AL PERSONAL	0,00	0,00	0,00	0,00	0,00	0,00
		<b>TOTAL COMPTE 47591</b>	<b>0,00</b>	<b>0,00</b>	<b>0,00</b>	<b>0,00</b>	<b>0,00</b>	<b>0,00</b>

COMPTA	CONCEPTE		SALDO A 1 DE GENER	Modificacions saldo inicial	ABONAMENTS REALITZATS EN L'EXERCICI	TOTAL CREDITORS	CÀRRECS REALITZATS EN L'EXERCICI	CREDITORS pendents de pagament a 31 DESEMBRE
	CODI	DESCRIPCIÓ						
47601	20030	QUOTA DEL TREBALLADOR A LA SEG.SOCIAL	3.110,29	0,00	37.055,54	40.165,83	37.077,80	3.088,03
		<b>TOTAL COMPTA 47601</b>	<b>3.110,29</b>	<b>0,00</b>	<b>37.055,54</b>	<b>40.165,83</b>	<b>37.077,80</b>	<b>3.088,03</b>
47701	91001	HISENDA PÚBLICA IVA TRANSFERIT	0,00	0,00	9.398,81	9.398,81	9.402,93	-4,12
		<b>TOTAL COMPTA 47701</b>	<b>0,00</b>	<b>0,00</b>	<b>9.398,81</b>	<b>9.398,81</b>	<b>9.402,93</b>	<b>-4,12</b>
52100	20057	OP TRESORERIA LA CAIXA GM	0,00	0,00	0,00	0,00	0,00	0,00
		<b>TOTAL COMPTA 52100</b>	<b>0,00</b>	<b>0,00</b>	<b>0,00</b>	<b>0,00</b>	<b>0,00</b>	<b>0,00</b>
560	20080	FIANCES D'EXECUCIÓ D'OBRES	0,00	0,00	0,00	0,00	0,00	0,00
		<b>TOTAL COMPTA 560</b>	<b>0,00</b>	<b>0,00</b>	<b>0,00</b>	<b>0,00</b>	<b>0,00</b>	<b>0,00</b>
561	20100	DIPOSITIS DE PARTICULARS A CURT TERMINI	0,00	0,00	0,00	0,00	0,00	0,00
		<b>TOTAL COMPTA 561</b>	<b>0,00</b>	<b>0,00</b>	<b>0,00</b>	<b>0,00</b>	<b>0,00</b>	<b>0,00</b>
		<b>TOTAL</b>	<b>27.482,73</b>	<b>0,00</b>	<b>206.812,91</b>	<b>233.295,64</b>	<b>189.748,20</b>	<b>43.547,44</b>

**MUSEU DE BADALONA****COBRAMENTS PENDENTS D'APLICACIÓ**

Període: 2022

COMpte	CONCEPTE		COBRAMENTS PENDENTS D'APLICACIÓ A 1 DE GENER	Modificacions saldo inicial	COBRAMENTS REALITZATS EN L'EXERCICI	TOTAL COBRAMENTS PENDENTS APLICACIÓ	COBRAMENTS APLICATS EN L'EXERCICI	COBRAMENTS PENDENTS D'APLICACIÓ A 31 DESEMBRE
	CODI	DESCRIPCIÓ						
55490	30490	PENDENTS APLICACIO DIVERSOS	0,00	0,00	97.339,26	97.339,26	56.300,68	41.038,58
		<b>TOTAL COMPTE 55490</b>	<b>0,00</b>	<b>0,00</b>	<b>97.339,26</b>	<b>97.339,26</b>	<b>56.300,68</b>	<b>41.038,58</b>
55491	30491	PENDENTS APLICACIO BESTRETES NOMINA	0,00	0,00	0,00	0,00	0,00	0,00
		<b>TOTAL COMPTE 55491</b>	<b>0,00</b>	<b>0,00</b>	<b>0,00</b>	<b>0,00</b>	<b>0,00</b>	<b>0,00</b>
55492	30492	PENDENTS APLICACIO TRESORERIA	0,00	0,00	0,00	0,00	0,00	0,00
		<b>TOTAL COMPTE 55492</b>	<b>0,00</b>	<b>0,00</b>	<b>0,00</b>	<b>0,00</b>	<b>0,00</b>	<b>0,00</b>
55493	30493	PENDENTS APLICACIO RECAPTACIO INCIDENCIES	0,00	0,00	0,00	0,00	0,00	0,00
		<b>TOTAL COMPTE 55493</b>	<b>0,00</b>	<b>0,00</b>	<b>0,00</b>	<b>0,00</b>	<b>0,00</b>	<b>0,00</b>
55494	30494	PENDENTS APLICACIO CINTES RECAPTACIÓ	0,00	0,00	0,00	0,00	0,00	0,00
		<b>TOTAL COMPTE 55494</b>	<b>0,00</b>	<b>0,00</b>	<b>0,00</b>	<b>0,00</b>	<b>0,00</b>	<b>0,00</b>
		<b>TOTAL</b>	<b>0,00</b>	<b>0,00</b>	<b>97.339,26</b>	<b>97.339,26</b>	<b>56.300,68</b>	<b>41.038,58</b>

**MUSEU DE BADALONA****PAGAMENTS PENDENTS D'APLICACIÓ**

Període: 2022

COMpte	CONCEPTE		PAGAMENTS PENDENTS D'APLICACIÓ A 1 DE GENER	Modificacions saldo inicial	PAGAMENTS REALITZATS EN L'EXERCICI	TOTAL PAGAMENTS PENDENTS APLICACIÓ	PAGAMENTS APLICATS EN L'EXERCICI	PAGAMENTS PENDENTS D'APLICACIÓ A 31 DESEMBRE
	CODI	DESCRIPCIÓ						
5551	40001	PAGAMENTS PENDENTS D'APLICACIÓ	2.619,06	0,00	2.905,89	5.524,95	5.083,72	441,23
		<b>TOTAL COMPTE 5551</b>	<b>2.619,06</b>	<b>0,00</b>	<b>2.905,89</b>	<b>5.524,95</b>	<b>5.083,72</b>	<b>441,23</b>
5552	40003	PAGAMENTS PENDENTS D'APLICACIÓ (NÓMINA)	0,00	0,00	0,00	0,00	0,00	0,00
		<b>TOTAL COMPTE 5552</b>	<b>0,00</b>	<b>0,00</b>	<b>0,00</b>	<b>0,00</b>	<b>0,00</b>	<b>0,00</b>
5581	10581	PROVISIONS DE FONS PER CAIXA FIXA	-38,07	0,00	63.823,52	63.785,45	64.277,61	-492,16
		<b>TOTAL COMPTE 5581</b>	<b>-38,07</b>	<b>0,00</b>	<b>63.823,52</b>	<b>63.785,45</b>	<b>64.277,61</b>	<b>-492,16</b>
5585	10585	LLIURAMENTS PER PROVISIONS DE FONS	38,07	0,00	64.325,79	64.363,86	63.823,52	540,34
		<b>TOTAL COMPTE 5585</b>	<b>38,07</b>	<b>0,00</b>	<b>64.325,79</b>	<b>64.363,86</b>	<b>63.823,52</b>	<b>540,34</b>
559	40002	ALTRES PARTIDES PENDENTS D'APLICACIÓ	0,00	0,00	0,00	0,00	0,00	0,00
		<b>TOTAL COMPTE 559</b>	<b>0,00</b>	<b>0,00</b>	<b>0,00</b>	<b>0,00</b>	<b>0,00</b>	<b>0,00</b>
		<b>TOTAL</b>	<b>2.619,06</b>	<b>0,00</b>	<b>131.055,20</b>	<b>133.674,26</b>	<b>133.184,85</b>	<b>489,41</b>



**MUSEU DE BADALONA**  
**ESTAT DE VALORS REBUTS EN DIPÒSIT**  
Període: 2022

CONCEPTE	DESCRIPCIÓ	SALDO A 1 DE GENER	Modificacions saldo inicial	DIPÒSITS REBUTS EN L'EXERCICI	TOTAL DIPÒSITS REBUTS	DIPÒSITS CANCEL·LATS	DIPÒSITS PENDENTS DE DEVOLUCIÓ A 31 DE DESEMBRE
70300	ALTRES VALORS	10.036,38	0,00	0,00	10.036,38	0,00	10.036,38
	<b>TOTAL</b>	<b>10.036,38</b>	<b>0,00</b>	<b>0,00</b>	<b>10.036,38</b>	<b>0,00</b>	<b>10.036,38</b>

## 24 INFORMACIÓ PRESSUPOSTÀRIA.

La liquidació del pressupost del exercici ha estat aprovada per Resolució d'alcaldia en data 21/04/2023.

### 24.1 Exercici corrent

#### 24.1.1 Pressupost de despeses

- a) Modificacions de crèdit.
- b) Romanents de crèdit.

#### 24.1.2 Pressupost d'ingressos

- a) Procés de gestió.
  - a.1) Drets anul·lats.
  - a.2) Drets cancel·lats.
  - a.3) Recaptació neta.
- b) Devolucions d'ingressos.
- c) Compromisos d'ingrés.

### 24.2 Exercicis tancats

#### 24.2.1 Pressupost de despeses. Obligacions de pressupostos tancats

#### 24.2.2 Pressupost d'ingressos. Drets de pressupostos tancats.

- a) Drets pendents de cobrament totals
- b) Drets anul·lats
- c) Drets cancel·lats

#### 24.2.3 Variació de resultats pressupostaris d'exercicis anteriors.

### 24.3 Exercicis posteriors

#### 24.3.1 Compromisos de despesa

No ha realitzat moviments d'aquest tipus.

#### 24.3.2 Compromisos d'ingressos

No ha realitzat moviments d'aquest tipus.

### 24.4 Execució de projectes de despesa

#### 24.4.1 Resum d'execució

#### 24.4.2 Anualitats pendents

En les següents taules es presenta informació individualitzada dels projectes de despesa que es trobaven en execució l'1 de gener o que s'han iniciat en el decurs de l'exercici. En la columna finançament afectat s'indica si el projecte compta amb recursos afectats per al seu finançament.

### 24.5 Despeses amb finançaments afectat

En el quadre s'informa per a cada despesa amb finançament afectat de les desviacions de finançament per agent, tant de l'exercici com acumulades.





## MUSEU DE BADALONA

Modificacions de Crèdit

Període: 2022

APLICACIÓ PRESSUPOSTÀRIA	DESCRIPCIÓ	CRÈDITS EXTRAORDINARIS	SUPLEMENTS DE CRÈDIT	AMPLIACIONS DE CRÈDIT	TRANSFERÈNCIES DE CRÈDIT		INCORPORACIÓ DE REQUERIMENTS DE CRÈDIT	CRÈDITS GENERATS PER INGRESSOS	BAIXES PER ANUL·LACIÓ	AJUSTOS PER PRÒRROGA	TOTAL MODIFICACIONS
					POSITIVES	NEGATIVES					
O1204 / 3331 / 20300	Arrendaments maquinària instal·lacions i utilitatge	0,00	0,00	0,00	0,00	0,00	56,85	0,00	0,00	0,00	56,85
O1204 / 3331 / 21500	Mobiliari	0,00	0,00	0,00	0,00	0,00	53,60	0,00	0,00	0,00	53,60
O1204 / 3331 / 22100	Energia elèctrica	0,00	0,00	0,00	0,00	0,00	9.359,44	0,00	0,00	0,00	9.359,44
O1204 / 3331 / 22200	Serveis de telecomunicacions	0,00	0,00	0,00	0,00	0,00	3.454,35	0,00	0,00	0,00	3.454,35
O1204 / 3331 / 22606	Reunions, conferències i cursos	0,00	0,00	0,00	0,00	0,00	0,00	800,00	0,00	0,00	800,00
O1204 / 3331 / 22612	Activitats culturals	0,00	0,00	0,00	0,00	0,00	0,00	8.309,00	0,00	0,00	8.309,00
O1204 / 3331 / 22716	Serveis de monitoratge	0,00	0,00	0,00	0,00	0,00	135,69	0,00	0,00	0,00	135,69
O1204 / 3331 / 22716	Serveis de monitoratge	0,00	0,00	0,00	0,00	0,00	0,00	10.000,00	0,00	0,00	10.000,00
O1204 / 3331 / 22799	Altres treballs realitzats per altres empreses i p	0,00	0,00	0,00	0,00	0,00	0,00	4.950,00	0,00	0,00	4.950,00
O1204 / 3331 / 62200	Edificis i Altres Construccions	0,00	0,00	0,00	0,00	0,00	65.474,67	0,00	0,00	0,00	65.474,67
O1204 / 3331 / 62300	Maquinària, instal·lacions tècniques i utilitatge	0,00	0,00	0,00	0,00	0,00	5.555,22	0,00	0,00	0,00	5.555,22
O1204 / 3331 / 62616	Adquisició hardware Museu	0,00	0,00	0,00	0,00	0,00	2.348,43	0,00	0,00	0,00	2.348,43
O1204 / 3331 / 64000	Inversió caràcter immaterial	0,00	0,00	0,00	0,00	0,00	2.288,40	0,00	0,00	0,00	2.288,40
O1204 / 3331 / 66500	Inversió patrimonial immobiliari	0,00	0,00	0,00	0,00	0,00	154.000,00	0,00	0,00	0,00	154.000,00
O1204 / 3331 / 68500	Inversió patrimonial immobiliari	0,00	0,00	0,00	0,00	0,00	6.286,78	0,00	0,00	0,00	6.286,78
O1204 / 3331 / 68900	Altres despeses en inversions de béns patrimonials	0,00	0,00	0,00	0,00	0,00	22.300,00	0,00	0,00	0,00	22.300,00
	<b>TOTAL</b>	<b>0,00</b>	<b>0,00</b>	<b>0,00</b>	<b>0,00</b>	<b>0,00</b>	<b>271.313,43</b>	<b>24.059,00</b>	<b>0,00</b>	<b>0,00</b>	<b>295.372,43</b>



# MUSEU DE BADALONA

## ROMANENTS DE CRÈDIT

Període: 2022

APLICACIÓ PRESSUPOSTÀRIA	DESCRIPCIÓ	ROMANENTS COMPROMESOS		ROMANENTS NO COMPROMESOS	
		incorporables	no incorporables	incorporables	no incorporables
O1204 / 3331 / 10100	Retribucions bàsiques i altres personal directeiu	0,00	0,00	0,00	16.392,90
O1204 / 3331 / 10101	Altres remuneracions personal directeiu	0,00	0,00	0,00	39.283,46
O1204 / 3331 / 13000	Retribucions bàsiques personal laboral fix	0,00	0,00	0,00	-839,28
O1204 / 3331 / 13001	Hores extraordinàries personal laboral fix	0,00	0,00	0,00	-551,93
O1204 / 3331 / 13002	Retribucions complementàries per. laboral fix	0,00	0,00	0,00	-18.660,03
O1204 / 3331 / 13004	Indemnitzacions personal laboral fix	0,00	0,00	0,00	100,00
O1204 / 3331 / 13100	Retribucions bàsiques personal laboral temporal	0,00	0,00	0,00	4.620,52
O1204 / 3331 / 13101	Hores extraordinàries personal laboral temporal	0,00	0,00	0,00	2.388,06
O1204 / 3331 / 13102	Retribucions complementàries per. laboral temporal	0,00	0,00	0,00	454,14
O1204 / 3331 / 13200	Retribucions en espècie personal laboral	0,00	0,00	0,00	56,00
O1204 / 3331 / 15000	Productivitat	0,00	0,00	0,00	-25.872,94
O1204 / 3331 / 15005	Altres conceptes complement productivitat	0,00	0,00	0,00	22.083,30
O1204 / 3331 / 15101	Altres gratificacions	0,00	0,00	0,00	671,30
O1204 / 3331 / 16000	Seguretat Social	0,00	0,00	0,00	31.827,40
O1204 / 3331 / 16200	Formació i perfeccionament del personal	0,00	0,00	0,00	-208,82
O1204 / 3331 / 16204	Acció social	0,00	0,00	0,00	2.089,60
O1204 / 3331 / 20300	Arrendaments maquinària instal.lacions i utilatge	0,00	1,87	0,00	0,00
O1204 / 3331 / 20300	Arrendaments maquinària instal.lacions i utilatge	0,00	3,89	0,00	-98,33
O1204 / 3331 / 20400	Arrendaments material de transport	0,00	0,00	0,00	3.516,02
O1204 / 3331 / 20600	Arrendaments equips processos d'informació	0,00	0,00	0,00	-241,27
O1204 / 3331 / 21200	Edificis i altres construccions	0,00	0,00	0,00	31.909,25
O1204 / 3331 / 21300	Maquinària instal.lacions tècniques i utilatge	0,00	22,47	0,00	13.226,39
O1204 / 3331 / 21500	Mobiliari	0,00	3,04	0,00	0,00
O1204 / 3331 / 21600	Mobiliari	0,00	231,50	0,00	2.134,20
O1204 / 3331 / 22000	Equips per processos d'informació	0,00	0,00	0,00	3.472,87
O1204 / 3331 / 22000	Material oficina ordinari no inventariable	0,00	0,00	0,00	1.693,18
O1204 / 3331 / 22001	Prensa, llibres i altres publicacions	0,00	0,00	0,00	564,00
O1204 / 3331 / 22002	Material informàtic no inventariable	0,00	0,00	0,00	-44,71
O1204 / 3331 / 22100	Energia elèctrica	0,00	56,90	0,00	-3.900,00
O1204 / 3331 / 22100	Energia elèctrica	0,00	2,99	0,00	0,00
O1204 / 3331 / 22101	Aigua	0,00	1.050,48	0,00	0,00
O1204 / 3331 / 22103	Combustibles i carburants	0,00	0,00	0,00	1.000,00
O1204 / 3331 / 22104	Vestuari de personal	0,00	0,00	0,00	281,68
O1204 / 3331 / 22105	Productes alimentaris	0,00	0,00	0,00	1.325,97
O1204 / 3331 / 22114	Reproduccions i altres articles botiga	0,00	0,00	0,00	1.993,11
O1204 / 3331 / 22199	Altres subministres	0,00	0,00	0,00	-4.999,74
O1204 / 3331 / 22200	Serveis de telecomunicacions	0,00	3.553,49	0,00	0,00
O1204 / 3331 / 22200	Serveis de telecomunicacions	0,00	3.454,35	0,00	0,00

APLICACIÓ PRESSUPOSTÀRIA	DESCRIPCIÓ	ROMANENTS COMPROMESOS		ROMANENTS NO COMPROMESOS	
		incorporables	no incorporables	incorporables	no incorporables
O1204 / 3331 / 22201	Comunicacions postals	0,00	0,00	0,00	545,57
O1204 / 3331 / 22300	Transports	0,00	0,00	0,00	890,45
O1204 / 3331 / 22402	Assegurances elements de transport	0,00	0,00	0,00	600,00
O1204 / 3331 / 22403	Assegurances béns mobles	0,00	0,00	0,00	-311,05
O1204 / 3331 / 22601	Atencions protocolàries i representatives	0,00	0,00	0,00	339,00
O1204 / 3331 / 22602	Publicitat i propaganda	0,00	70,55	0,00	17.431,80
O1204 / 3331 / 22603	Publicacions diaris oficials	0,00	0,00	0,00	-261,80
O1204 / 3331 / 22605	Formació i perfeccionament del personal	0,00	0,00	0,00	2.415,00
O1204 / 3331 / 22606	Reunions i conferències	0,00	0,00	0,00	4.334,64
O1204 / 3331 / 22612	Activitats culturals	0,00	128,23	0,00	2.117,95
O1204 / 3331 / 22699	Altres despeses diverses	0,00	0,00	0,00	1.717,43
O1204 / 3331 / 22700	Serveis de neteja	0,00	5.756,19	0,00	17.345,20
O1204 / 3331 / 22716	Serveis de monitoratge	0,00	135,69	0,00	0,00
O1204 / 3331 / 22716	Serveis de monitoratge	0,00	169,04	0,00	17.052,96
O1204 / 3331 / 22799	Altres treballs realitzats per altres empreses i p	0,00	3.693,11	0,00	-22.471,72
O1204 / 3331 / 23110	Del personal directe	0,00	0,00	0,00	100,00
O1204 / 3331 / 23120	Del personal no directe	0,00	0,00	0,00	-44,06
O1204 / 3331 / 62200	Edificis i Altres Construccions	0,00	0,00	0,00	65.474,67
O1204 / 3331 / 62300	Inversió nova maquinària, Insiti i utilitatge	0,00	0,00	0,00	1.407,36
O1204 / 3331 / 62500	Inversió nova mobiliari i estris	0,00	2.873,75	0,00	-2.873,75
O1204 / 3331 / 62616	Adquisició hardware Museu	0,00	0,00	0,00	2.348,43
O1204 / 3331 / 63300	Inv. Rep. maquinària, instal. elec. i utilitatge	0,00	0,00	0,00	-3.309,58
O1204 / 3331 / 64000	Despeses d'inversions de caràcter immaterial	0,00	0,00	0,00	2.288,40
O1204 / 3331 / 68500	Inversió patrimonial immobiliari	0,00	0,00	0,00	6.286,78
O1204 / 3331 / 68500	Inversió patrimonial immobiliari	0,00	0,00	154.000,00	0,00
O1204 / 3331 / 68900	Altres despeses Inversió Patri. projectes complexos	0,00	0,00	0,00	22.300,00
O1204 / 3331 / 83002	Bestreta Nòmina de Personal	0,00	0,00	0,00	6.300,00
O1204 / 9290 / 50000	Fons de Contingència	0,00	0,00	0,00	6.498,27
O1204 / 9341 / 35900	Altres despeses financeres	0,00	0,00	0,00	12,05
<b>TOTAL</b>		<b>0,00</b>	<b>21.207,54</b>	<b>154.000,00</b>	<b>428.200,30</b>



**MUSEU DE BADALONA**

**DRETS ANUL·LATS**

Període: 2022

APLICACIÓ PRESSUPOSTÀRIA	DESCRIPCIÓ	ANUL·LACIÓ DE LIQUIDACIONS	AJORNAMENT I FRACCIONAMENT	DEVOLUCIÓ D'INGRESSOS	TOTAL DRETS ANUL·LATS
34402	Visites guiades Museu de Badalona	0,00	0,00	39,20	39,20
	<b>TOTAL</b>	<b>0,00</b>	<b>0,00</b>	<b>39,20</b>	<b>39,20</b>



**MUSEU DE BADALONA**

**DRETS CANCEL·LATS**

Període: 2022

APLICACIÓ PRESSUPOSTÀRIA	DESCRIPCIÓ	COBRAMENTS EN ESPECIE	INSOLVÈNCIES	ALTRES CAUSES	TOTAL DRETS CANCEL·LATS
TOTAL					



## MUSEU DE BADALONA

### RECAPTACIÓ NETA

Període: 2022

APLICACIÓ PRESSUPOSTÀRIA	DESCRIPCIÓ	RECAPTACIÓ TOTAL	DEVOLUCIONS D'INGRÉS	RECAPTACIÓ NETA
34401	Serveis Museu de Badalona	23.350,90	0,00	23.350,90
34402	Visites guiades Museu de Badalona	59.642,47	39,20	59.603,27
34902	Preu públic utilització domini públic, act, ...	4.787,70	0,00	4.787,70
36000	Vendes	18.145,19	0,00	18.145,19
39900	Altres Ingressos diversos	1,28	0,00	1,28
40000	Transferències Corrents de l'Ajuntament	1.167.000,00	0,00	1.167.000,00
40025	Ajuntament-Programa activitats Museu	11.800,00	0,00	11.800,00
45080	Altres Transf.Subjectes a programes específics	21.891,40	0,00	21.891,40
48001	Museu-Amics del Museu	6.948,00	0,00	6.948,00
70010	Ajuntament-Inversions	60.000,00	0,00	60.000,00
70013	Ajuntament- Renovació d'infraestructura informàtica	4.166,37	0,00	4.166,37
70014	Ajuntament- Adequació museogràfica Museu Badalona	18.140,23	0,00	18.140,23
	<b>TOTAL</b>	<b>1.395.873,54</b>	<b>39,20</b>	<b>1.395.834,34</b>



**MUSEU DE BADALONA**

**DEVOLUCIONS D'INGRÉS**

Període: 2022

APLICACIÓ PRESSUPOSTARIA	DESCRIPCIÓ	pendents de pagament a 1 DE GENER	Modificacions saldo inicial i anul·lacions	RECONEGUDES EN L'EXERCICI	TOTAL DEVOLUCIONS RECONEGUDES	PRESCRIPCIONS	PAGADES EN L'EXERCICI	pendents de pagament a 31 DE DESEMBRE
34402	Visites guiades Museu de Badalona	0,00	39,20	19,60	58,80	0,00	39,20	19,60
	<b>TOTAL</b>	<b>0,00</b>	<b>39,20</b>	<b>19,60</b>	<b>58,80</b>	<b>0,00</b>	<b>39,20</b>	<b>19,60</b>



**MUSEU DE BADALONA**

**COMPROMISSOS D'INGRÉS**

Període: 2022

APLICACIÓ PRESSUPOSTÀRIA	DESCRIPCIÓ	COMPROMISSOS CONCERTATS			COMPROMISSOS REALITZATS	COMPROMISSOS PENDENTS DE REALITZAR A 31 DE DESEMBRE
		INCORPORATS DE PRESSUPOSTOS TANCATS	A L'EXERCICI	TOTAL		
	TOTAL	0,00				0,00





## MUSEU DE BADALONA

### OBLIGACIONS DE PRESSUPOSTOS TANCATS

Període: 2022

APLICACIÓ PRESSUPOSTÀRIA	DESCRIPCIÓ	Obligacions pendents de pagament a 1 de gener	Modificacions saldo inicial i anul·lacions	TOTAL OBLIGACIONS	PRESCRIPCIONS	Pagaments realitzats	OBLIGACIONS pendents de pagament a 31 DE DESEMBRE
<b>Exercici: 2021</b>							
2021 - O1204 / 3331 / 16000	Seguretat Social	13.679,42	0,00	13.679,42	0,00	13.679,42	0,00
2021 - O1204 / 3331 / 21200	Edificis i altres construccions	14.264,77	0,00	14.264,77	0,00	14.264,77	0,00
2021 - O1204 / 3331 / 21300	Mquinària instal·lacions tècniques i utilatge	4.983,36	0,00	4.983,36	0,00	4.983,36	0,00
2021 - O1204 / 3331 / 21500	Mobiliari	4.665,15	0,00	4.665,15	0,00	4.665,15	0,00
2021 - O1204 / 3331 / 21600	Equips per processos d'informació	2.218,30	0,00	2.218,30	0,00	2.218,30	0,00
2021 - O1204 / 3331 / 22002	Material informàtic no inventariable	322,59	0,00	322,59	0,00	322,59	0,00
2021 - O1204 / 3331 / 22101	Aigua	402,35	0,00	402,35	0,00	402,35	0,00
2021 - O1204 / 3331 / 22114	Reproduccions i altres articles botiga	2.852,17	0,00	2.852,17	0,00	2.852,17	0,00
2021 - O1204 / 3331 / 22200	Serveis de telecomunicacions	960,74	0,00	960,74	0,00	960,74	0,00
2021 - O1204 / 3331 / 22300	Transportis	494,91	0,00	494,91	0,00	494,91	0,00
2021 - O1204 / 3331 / 22601	Atencions protocol·laries i representatives	596,52	0,00	596,52	0,00	596,52	0,00
2021 - O1204 / 3331 / 22602	Publicitat i propaganda	1.891,92	0,00	1.891,92	0,00	1.891,92	0,00
2021 - O1204 / 3331 / 22606	Reunions, conferències i cursos	800,00	0,00	800,00	0,00	800,00	0,00
2021 - O1204 / 3331 / 22612	Activitats culturals	252,78	0,00	252,78	0,00	252,78	0,00
2021 - O1204 / 3331 / 22699	Altres despeses diverses	828,63	0,00	828,63	0,00	828,63	0,00
2021 - O1204 / 3331 / 22700	Serveis de neteja	29.381,76	0,00	29.381,76	0,00	29.381,76	0,00
2021 - O1204 / 3331 / 22716	Serveis de monitoratge	3.272,36	0,00	3.272,36	0,00	3.272,36	0,00
2021 - O1204 / 3331 / 22799	Altres treballs realitzats per altres empreses i p	30.726,18	0,00	30.726,18	0,00	30.726,18	0,00
2021 - O1204 / 3331 / 68500	Inversió patrimonial immobiliari	447,67	0,00	447,67	0,00	447,67	0,00
2021 - O1204 / 3331 / 68500	Inversió patrimonial immobiliari	60.000,00	0,00	60.000,00	0,00	60.000,00	0,00
2021 - O1204 / 9341 / 35900	Altres despeses financeres	2.611,32	0,00	2.611,32	0,00	2.611,32	0,00
	<b>Total 2021</b>	<b>175.652,90</b>	<b>0,00</b>	<b>175.652,90</b>	<b>0,00</b>	<b>175.652,90</b>	<b>0,00</b>
	<b>TOTAL</b>	<b>175.652,90</b>	<b>0,00</b>	<b>175.652,90</b>	<b>0,00</b>	<b>175.652,90</b>	<b>0,00</b>



## MUSEU DE BADALONA

### DRETS PENDENTS DE COBRAMENT TOTALS. PRESSUPOSTOS TANCATS

Període: 2022

APLICACIÓ PRESSUPOSTÀRIA	DESCRIPCIÓ	DRETS PENDENTS DE COBRAMENT A 1 DE GENER	Modificacions saldo inicial	DRETS ANUL·LATS	DRETS CANCEL·LATS	RECAPTACIÓ	DRETS PENDENTS DE COBRAMENT A 31 DE DESEMBRE
<b>2019</b>							
2019 34902	Preu públic utilització domini públic, act. etc	2.354,22	0,00	0,00	0,00	0,00	2.354,22
<b>Total 2019</b>		<b>2.354,22</b>	<b>0,00</b>	<b>0,00</b>	<b>0,00</b>	<b>0,00</b>	<b>2.354,22</b>
<b>2020</b>							
2020 34902	Preu públic utilització domini públic, act. etc	13,65	0,00	0,00	0,00	13,65	0,00
2020 36000	Vendes	215,38	0,00	0,00	0,00	215,38	0,00
<b>Total 2020</b>		<b>229,03</b>	<b>0,00</b>	<b>0,00</b>	<b>0,00</b>	<b>229,03</b>	<b>0,00</b>
<b>2021</b>							
2021 34402	Visites guiades Museu de Badalona	662,90	0,00	0,00	0,00	662,90	0,00
2021 34902	Preu públic utilització domini públic, act. etc	932,68	0,00	0,00	0,00	694,00	338,68
2021 36000	Vendes	2.339,66	0,00	0,00	0,00	2.339,66	0,00
2021 39908	Reintegrament Despeses Ex. Ant	499,31	0,00	0,00	0,00	0,00	499,31
<b>Total 2021</b>		<b>4.434,45</b>	<b>0,00</b>	<b>0,00</b>	<b>0,00</b>	<b>3.596,56</b>	<b>837,89</b>
<b>TOTAL</b>		<b>7.017,70</b>	<b>0,00</b>	<b>0,00</b>	<b>0,00</b>	<b>3.825,59</b>	<b>3.192,11</b>



## MUSEU DE BADALONA

DRETS ANUL·LATS. PRESSUPOSTOS TANCATS  
Període: 2022

APLICACIÓ PRESSUPOSTÀRIA	DESCRIPCIÓ	ANUL·LACIÓ DE LIQUIDACIONS	AJORNAMENT I FRACCIONAMENT	TOTAL DRETS ANUL·LATS
	TOTAL			



**MUSEU DE BADALONA**

**DRETS CANCEL·LATS. PRESSUPOSTOS TANCATS**  
Període: 2022

APLICACIÓ PRESSUPOSTÀRIA	DESCRIPCIÓ	COBRAMENTS EN ESPÈCIE	INSOLVÈNCIES	PRESCRIPCIONS	ALTRES CAUSES	TOTAL DRETS CANCEL·LATS
	Total					



**MUSEU DE BADALONA**  
**VARIACIÓ DE RESULTATS PRESSJPOSTARIS D'EXERCICIS ANTERIORS**  
 Període: 2022

	TOTAL VARIACIÓ DRETS	TOTAL VARIACIÓ OBLIGACIONS	VARIACIÓ DE RESULTATS PRESSUPOSTARIS D'EXERCICIS ANTERIORS
a) Operacions corrents	0,00	0,00	0,00
b) Operacions de capital	0,00	0,00	0,00
<b>1. TOTAL VARIACIÓ OPERACIONS NO FINANCERES ( a + b )</b>	<b>0,00</b>	<b>0,00</b>	<b>0,00</b>
c) Actius financers	0,00	0,00	0,00
d) Passius financers	0,00	0,00	0,00
<b>2. TOTAL VARIACIÓ OPERACIONS FINANCERES ( c+ d )</b>	<b>0,00</b>	<b>0,00</b>	<b>0,00</b>
<b>TOTAL ( 1 + 2 )</b>	<b>0,00</b>	<b>0,00</b>	<b>0,00</b>



## MUSEU DE BADALONA

### COMPROMISSOS D'INGRÉS

Període: 2022

APLICACIÓ PRESSUPOSTÀRIA	DESCRIPCIÓ	COMPROMISSOS CONCERTATS			COMPROMISSOS REALITZATS	COMPROMISSOS PENDENTS DE REALITZAR A 31 DE DESEMBRE
		INCORPORATS DE PRESSUPOSTOS TANCATS	A L'EXERCICI	TOTAL		
	TOTAL	0,00				0,00



**MUSEU DE BADALONA**  
**COMPROMISOS D'INGRÉS AMB CÀRREC A PRESSUPOSTOS D'EXERCICIS POSTERIORIS**

Període: 2022

APLICACIÓ PRESSUPOSTÀRIA	DESCRIPCIÓ	COMPROMISOS D'INGRÉS CONCERTATS IMPUTABLES A L'EXERCICI				anys successius
		2023	2024	2025	2026	
	Total					



**MUSEU DE BADALONA**  
**COMPROMISOS DE DESPESA AMB CÀRREC A PRESSUPOSTOS D'EXERCICIS POSTERIORIS**

Període: 2022

APLICACIÓ PRESSUPOSTÀRIA	DESCRIPCIÓ	COMPROMISOS DE DESPESA ADQUIRITS A CÀRREC DEL PRESSUPOST DE L'EXERCICI				
		2023	2024	2025	2026	anys successius
O1204 / 3331 / 20300	Arrendaments maquinària instal·lacions i utilatge	332,75	126,47	0,00	0,00	0,00
O1204 / 3331 / 21300	Maquinària instal·lacions tècniques i utilatge	2.139,88	0,00	0,00	0,00	0,00
O1204 / 3331 / 21500	Mobiliari	1.130,94	429,95	0,00	0,00	0,00
O1204 / 3331 / 22100	Energia elèctrica	18.750,00	0,00	0,00	0,00	0,00
O1204 / 3331 / 22200	Serveis de telecomunicacions	6.800,00	4.322,00	0,00	0,00	0,00
O1204 / 3331 / 22700	Serveis de neteja	61.391,98	39.319,22	0,00	0,00	0,00
O1204 / 3331 / 22716	Serveis de monitoratge	24.324,17	0,00	0,00	0,00	0,00
O1204 / 3331 / 22799	Altres treballs realitzats per altres empreses i p	4.800,00	0,00	0,00	0,00	0,00
<b>TOTAL</b>		<b>119.669,72</b>	<b>44.197,64</b>	<b>0,00</b>	<b>0,00</b>	<b>0,00</b>





## MUSEU DE BADALONA

### EXECUCIÓ DE PROJECTES DE DESPESA. RESUM D'EXECUCIÓ

Període: 2022

CODI PROJECTE	DENOMINACIÓ	ANY D'INICI	DURADA	DESPESA PREVISTA	DESPESA COMPROMESA	OBLIGACIONS RECONEGUDES		DESPESA PENDENT DE FER	FINANÇAMENT AFECTAT
						A 1 DE GENER	EN L'EXERCICI		
						TOTAL			
2016-01	INFRAESTRUCTURA INFORMÀTICA DEL MUSEU DE BADALONA	2016	7	53.000,00	50.651,57	50.651,57	0,00	2.348,43	1
2017-01-I	Teatre Romà Dalt de la Vila	2017	6	22.300,00	0,00	0,00	0,00	22.300,00	1
2017-04-I	Programa d'inversions	2017	6	200.000,00	130.726,12	120.394,93	7.457,44	72.147,63	1
2019-01-I	Retaula Sant Jeroni de la Murtra	2019	3	60.000,00	60.000,00	60.000,00	0,00	0,00	1
2019-02-I	Projecte inversions escultura alcalde Xifré	2019	4	100.000,00	0,00	0,00	0,00	100.000,00	1
2019-03-I	Programa d'inversions escultura Camarón	2019	4	44.000,00	0,00	0,00	0,00	44.000,00	1
2019-04-I	Programa d'inversions llambordes bombardejos franquistes	2019	4	10.000,00	0,00	0,00	0,00	10.000,00	1
2021-01	Reorganització de la documentació del fons exposat a la permanent Baetulo	2021	1	4.437,00	4.437,00	4.437,00	0,00	0,00	1
2021-02	Programa d'activitats	2021	1	11.800,00	11.800,00	11.800,00	0,00	0,00	1
2021-03	Subvenció Festival Romà	2021	1	8.784,00	8.784,00	8.784,00	0,00	0,00	1
2022-01-C	Normalització de terminologia, unificació i estructuració del vocabulari tècnic de nom d'objecte	2022	1	4.950,00	0,00	0,00	4.950,00	0,00	1
2022-02-C	Exposicions temporals, visites guiades i tallers, festival romà Magna Celebratio	2022	1	19.109,00	0,00	0,00	19.109,00	0,00	1
2022-03-C	Nou espai expositiu accessible al Cpnducte d'aigües del Jaciment Baetulo Ciutat Romana	2022	3	0,00	0,00	0,00	0,00	0,00	0
<b>TOTAL</b>						<b>256.067,50</b>	<b>31.516,44</b>	<b>287.583,94</b>	<b>250.796,06</b>

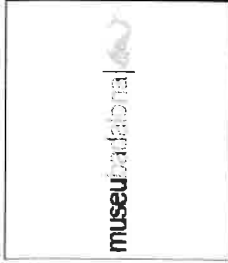
**MUSEU DE BADALONA****ANUALITATS PENDENTS**

Període: 2022

CODI PROJECTE	DENOMINACIÓ	DESPESA PENDENT DE FER				
		2023	2024	2025	anys successius	
2016-01	INFRAESTRUCTURA INFORMÀTICA DEL MUSEU DE BADALONA	2.348,43	0,00	0,00	0,00	0,00
2017-01-I	Teatre Romà Dalt de la Vila	22.300,00	0,00	0,00	0,00	0,00
2017-04-I	Programa d'inversions	72.147,63	0,00	0,00	0,00	0,00
2019-01-I	Retaule Sant Jeroni de la Murtra	0,00	0,00	0,00	0,00	0,00
2019-02-I	Projecte inversions escultura alcalde Xifré	100.000,00	0,00	0,00	0,00	0,00
2019-03-I	Programa d'inversions escultura Camarón	44.000,00	0,00	0,00	0,00	0,00
2019-04-I	Programa d'inversions llambordes bombardejos franquistes	10.000,00	0,00	0,00	0,00	0,00
2021-01	Reorganització de la documentació del fons exposat a la permanent Baetulo	0,00	0,00	0,00	0,00	0,00
2021-02	Programa d'activitats	0,00	0,00	0,00	0,00	0,00
2021-03	Subvenció Festival Romà	0,00	0,00	0,00	0,00	0,00
2022-01-C	Normalització de terminologia, unificació i estructuració del vocabulari tècnic de nom d'objecte	0,00	0,00	0,00	0,00	0,00
2022-02-C	Exposicions temporals, visites guiades i tallers, festival romà Magna Celebratio	0,00	0,00	0,00	0,00	0,00

DESPESES PENDENT DE FER					
CODI PROJECTE	DENOMINACIÓ	2023	2024	2025	anys successius
2022-03-C	Nou espai expositiu accessible al Cpnducte d'algues del Jaciment Baetulo Ciutat Romana	0,00	0,00	0,00	0,00
<b>TOTAL</b>		<b>250.796,06</b>	<b>0,00</b>	<b>0,00</b>	<b>0,00</b>



## MUSEU DE BADALONA

### DESVIACIONS DE FINANÇAMENT PER AGENT FINANÇADOR

Període: 2022

CODI DE DESPESA	DESCRIPCIÓ	AGENT FINANÇADOR		COEFICIENT DE FINANÇAMENT	DESVIACIONS DE L'EXERCICI		DESVIACIONS ACUMULADES	
		TERCER	APLICACIÓ PRESSUPOSTÀRIA		POSITIVES	NEGATIVES	POSITIVES	NEGATIVES
2016-01	INFRAESTRUCTURA INFORMÀTICA DEL MUSEU DE BADALONA	P0801500J AJUNTAMENT DE BADALONA	70013	0,00%	0,00	0,00	0,00	0,00
2016-01	INFRAESTRUCTURA INFORMÀTICA DEL MUSEU DE BADALONA	P0801500J AJUNTAMENT DE BADALONA	70013	100,00%	4.166,37	0,00	0,00	0,00
2017-01-I	Teatre Romà Dalt de la Vila	P0801500J AJUNTAMENT DE BADALONA	70010	100,00%	0,00	0,00	0,00	0,00
2017-04-I	Programa d'inversions	P0801500J AJUNTAMENT DE BADALONA	70014	100,00%	10.682,78	0,00	0,00	7.457,44
2019-01-I	Retaula Sant Jeroni de la Murtra	P0801500J AJUNTAMENT DE BADALONA	70010	100,00%	60.000,00	0,00	0,00	0,00
2019-02-I	Projecte inversions escultura alcalde Xifré	P0801500J AJUNTAMENT DE BADALONA	70010	100,00%	0,00	0,00	0,00	0,00
2019-03-I	Programa d'inversions escultura Camarón	P0801500J AJUNTAMENT DE BADALONA	70010	100,00%	0,00	0,00	0,00	0,00
2019-04-I	Programa d'inversions llambordes bombardejos francistes	P0801500J AJUNTAMENT DE BADALONA	70010	100,00%	0,00	0,00	0,00	0,00
2021-01	Reorganització de la documentació del fons exposata la permanent Baetulo	S0811001G GENERALITAT DE CATALUNYA DEPARTAMENT DE CULTURA	45080	100,00%	887,40	0,00	0,00	0,00
2021-02	Programa d'activitats	P0801500J AJUNTAMENT DE BADALONA	40025	100,00%	11.800,00	0,00	0,00	0,00
2021-03	Subvenció Festival Romà	S0811001G GENERALITAT DE CATALUNYA	45080	100,00%	1.756,80	0,00	0,00	0,00
2022-01-C	Normalització de terminologia, unificació i estructuració del vocabulari tècnic de nom d'objecte	S0811001G GENERALITAT DE CATALUNYA	45080	100,00%	0,00	990,00	0,00	990,00
2022-02-C	Exposicions temporals, visites guiades i tallers, festival romà Magna Celebratio	S0811001G GENERALITAT DE CATALUNYA	45080	100,00%	0,00	3.821,80	0,00	3.821,80
				<b>TOTAL</b>	<b>89.293,55</b>	<b>4.811,80</b>	<b>0,00</b>	<b>12.269,24</b>

**24.6 Romanent de tresoreria**

Veure quadre adjunt.

**24.7 Creditors per operacions meritades**

Veure quadre adjunt.

*MA*



**MUSEU DE BADALONA**  
**ESTAT DEL ROMANENT DE TRESORERIA**  
 Període: 2022

NÚM. DE COMPTES	COMPONENTS		2021	2022	2021
	2022	2021			
57, 556	1. (+) Fons líquids				467.334,01
430	2. (+) Drets pendents de Cobrament				7.222,97
431	- (+) del Pressupost corrent				
257, 258, 270, 275, 440, 442,	- (+) de Pressupostos tancats	9.194,11	783.446,14	4.434,45	
449, 456, 470, 471, 472, 537,	- (+) d'operacions no pressupostàries	3.192,11	12.899,98	2.583,25	
538, 550, 565, 566		513,76		205,27	
400	3. (-) Obligacions pendents de pagament				202.699,40
401	- (+) del Pressupost corrent	194.048,94	237.160,15	175.652,90	
165, 166, 180, 185, 410, 414,	- (+) de Pressupostos tancats	0,00		0,00	
419, 453, 456, 475, 476, 477,	- (+) d'operacions no pressupostàries	43.111,21		27.046,50	
502, 515, 516, 521, 550, 560,					
561	4. (+) Partides pendents d'aplicació				2.619,06
554, 559	- (-) cobraments realitzats pendents d'aplicació definitiva	41.038,58	-40.597,35	0,00	
555, 5581, 5585	- (+) pagaments realitzats pendents d'aplicació definitiva	441,23		2.619,06	
	I. Romanent de tresoreria total ( 1 + 2 - 3 + 4 )		518.588,62		274.476,64
2961, 2962, 2981, 2982, 4900,	II. Saldos de dubtós cobrament		417,30		378,10
4901, 4902, 4903, 5961, 5962,					
5981, 5982	III. Excés de finançament afectat		0,00		0,00
	IV. Romanent de tresoreria per despeses generals ( I - II - III )		518.171,32		274.098,54



## MUSEU DE BADALONA

Creditors per operacions meritades  
Període: 2022

COMPTE	DESCRIPCIÓ	Import	OBSERVACIONS
12000	Resultats d'exercicis anteriors	3363,45	
216	Mobiliari.	2848,81	
622	Reparacions i conservació.	3987,88	
627	Publicitat, propaganda i relacions públiques.	1785,88	
628	Subministraments.	6314,06	
629	Comunicacions i altres serveis.	7032,69	
669	Altres despeses financeres.	307,08	
	<b>TOTAL</b>	<b>25.639,85</b>	

**25 INDICADORS FINANCERS, PATRIMONIALS I PRESSUPOSTARIS.**

La informació està en el quadre adjunt.

**26 INFORMACIÓ SOBRE EL COST DE LES ACTIVITATS.**

La informació de les notes de la memòria 26 i 27 s'han realitzat, tenint en compte que, per una banda, l'apartat f) sobre les normes d'elaboració de la memòria diu que la informació continguda en les notes 26 "informació sobre el cost de les activitats" i 27 "indicadors de gestió" s'elaborarà, almenys, per als serveis i activitats que es financin amb taxes o preus públics i, únicament, estaran obligats a emplenar-la els municipis de més de 50.000 habitants i les altres entitats locals d'àmbit superior, i per l'altra, que la disposició transitòria tercera de l'Ordre HAP/1781/2013, de 20 de setembre, per la que s'aprova la instrucció del model normal de comptabilitat local, en els comptes anuals corresponguin a partir de l'exercici 2017 ja es obligatori incloure la «Informació sobre el cost de les activitats» i els «Indicadors de gestió» que conformen les notes 26 i 27 de la memòria.", hem de concloure que l'Ajuntament té l'obligació de subministrar la informació referida en aquest punt i per tant, d'acord amb l'exposat fins ara, no compleix tal obligació.

**27 INDICADORS DE GESTIÓ.**

Veure punt 26 de la memòria

MC

99111-0NA-33 841 ax 93 362, ir. seudt na.ca musei badalona C08

Còpia electrònica de document - CSV: 15255125344276325634 .





## 1. INDICADORS FINANCERS I PATRIMONIALS

## A) LIQUIDITAT IMMEDIATA

FONS LÍQUIDS (1)	PASSIU CORRENT (2)	LIQUIDITAT IMMEDIATA (1/2)
783.446,14	303.858,18	2,58

## B) LIQUIDITAT A curt termini

FONS LÍQUIDS (1)	DRETS pendents de cobrament (2)	PASSIU CORRENT (3)	LIQUIDITAT A curt termini ((1 + 2) / 3)
783.446,14	12.899,98	303.858,18	2,62

## C) LIQUIDITAT GENERAL

ACTIU CORRENT (1)	PASSIU CORRENT (2)	LIQUIDITAT GENERAL (1/2) EXEMPLAR
796.370,05	303.858,18	2,62

## D) ENDEUTAMENT PER HABITANT

PASSIU CORRENT (1)	PASSIU NO CORRENT (2)	NOMBRE D'HABITANTS (3)	ENDEUTAMENT PER HABITANT ((1 + 2) / 3)
303.858,18	0,00	223.506,00	1,36

## E) ENDEUTAMENT

PASSIU CORRENT (1)	PASSIU NO CORRENT (2)	PATRIMONI NET (3)	ENDEUTAMENT ((1 + 2) / (1 + 2 + 3))
303.858,18	0,00	999.627,96	0,23

## F) RELACIÓ D'ENDEUTAMENT

PASSIU CORRENT (1)	PASSIU NO CORRENT (2)	RELACIÓ D'ENDEUTAMENT (1/2)
303.858,18	0,00	0,00

## G) CASH-FLOW

PASSIU NO CORRENT (1)	FLUXOS NETS DE GESTIÓ (2)	PASSIU CORRENT (3)	CASH-FLOW ((1/2) + (3/2))
0,00	340.110,31	303.858,18	0,89

## H) PERÍODE MITJÀ DE PAGAMENT A CREDITORS COMERCIALS

sumatori de NOMBRE DE DIES PERÍODE DE PAGAMENT X IMPORT DE PAGAMENT (1)	sumatori de IMPORT DE PAGAMENT (2)	PERÍODE MITJÀ DE PAGAMENT A CREDITORS COMERCIALS (1/2)
0,00	0,00	0,00

## I) PERÍODE MITJÀ DE COBRAMENT

sumatori de NOMBRE DE DIES PERÍODE DE COBRAMENT X IMPORT DE COBRAMENT (1)	sumatori de IMPORT DE COBRAMENT (1)	PERÍODE MITJÀ DE COBRAMENT (1/2)
3.355.850,15	115.082,45	29,16

## J) RÀTIOS DEL COMpte DEL RESULTAT ECONÒMIC PATRIMONIAL

1) ESTRUCTURA DELS INGRESSOS

INGRESSOS DE GESTIÓ ORDINÀRIA (1)	INGRESSOS TRIBUTARIS Y URBANÍSTICOS (2)	TRANSFERÈNCIES I SUBVENCIONS REBUDES (3)	VENDES I PRESTACIÓ DE SERVEIS (4)	RESTA INGRESSOS DE GESTIÓ ORDINÀRIA (5)
1.405.046,77	0,00	0,92	0,06	0,02

2) ESTRUCTURA DE LES DESPESES

DESPESES DE GESTIÓ ORDINÀRIA (1)	DESPESES DE PERSONAL (2)	TRANSFERÈNCIES I SUBVENCIONS CONCEDIDES (3)	APROVISIONAMENTS (4)	RESTA DESPESES DE GESTIÓ ORDINÀRIA (5)
1.187.041,66	0,69	0,00	0,00	0,31

3. COBERTURA DE LES DESPESES CORRENTS

DESPESES DE GESTIÓ ORDINÀRIA (1)	INGRESSOS DE GESTIÓ ORDINÀRIA (2)	COBERTURA DE LES DESPESES CORRENTS (1/2)
1.187.041,66	1.405.046,77	0,84

2. INDICADORS PRESSUPOSTARIS

A) DEL PRESSUPOST DE DESPESES CORRENT

1) EXECUCIÓ DEL PRESSUPOST DE DESPESES

OBLIGACIONS RECONEGUDES NETES (1)	CRÈDITS DEFINITIVUS (2)	EXECUCIÓ DEL PRESSUPOST DE DESPESES (1/2)
1.160.916,47	1.610.324,31	0,72

2) REALITZACIÓ DE PAGAMENTS

Pagaments realitzats (1)	OBLIGACIONS RECONEGUDES NETES (2)	REALITZACIÓ DE PAGAMENTS (1/2)
966.867,53	1.160.916,47	0,83

3) DESPESA PER HABITANT

OBLIGACIONS RECONEGUDES NETES (1)	NOMBRE D'HABITANTS (2)	DESPESA PER HABITANT (1/2)
1.160.916,47	223.506,00	5,19

4) INVERSIÓ PER HABITANT

OBLIGACIONS RECONEGUDES NETES (CAPÍTOL 6 I 7) (1)	NOMBRE D'HABITANTS (2)	INVERSIÓ PER HABITANT (1/2)
7.457,44	223.506,00	0,03

5) ESFORÇ INVERSOR

OBLIGACIONS RECONEGUDES NETES (CAPÍTOL 6 I 7) (1)	TOTAL OBLIGACIONS RECONEGUDES NETES (2)	ESFORÇ INVERSOR (1/2)
7.457,44	1.160.916,47	0,01

B) DEL PRESSUPOST D'INGRESSOS CORRENT

1) EXECUCIÓ DEL PRESSUPOST D'INGRESSOS

DRETS RECONEGUTS NETS (1)	PREVISIONS DEFINITIVES (2)	EXECUCIÓ DEL PRESSUPOST D'INGRESSOS (1/2)
1.405.028,45	1.610.324,31	0,87

2) REALITZACIÓ DE COBRAMENTS

RECAPTACIÓ NETA (1)	DRETS RECONEGUTS NETS (2)	REALITZACIÓ DE COBRAMENTS (1/2)
1.395.834,34	1.405.028,45	0,99

## 3) AUTONOMIA

DERECHOS RECONOCIDOS NETOS (CAPÍTULO I A 3, 5, 6 Y 8 + TRANSFERENCIAS RECIBIDAS ) (1)	DRETS RECONEGUTS NETS (2)	AUTONOMIA (1/2)
115.082,45	1.405.028,45	0,08

## 4) AUTONOMIA FISCAL

DRETS RECONEGUTS NETS (D'INGRESSOS DE NATURALES TRIBUTÀRIA) (1)	DRETS RECONEGUTS NETS (2)	AUTONOMIA FISCAL (1/2)
0,00	1.405.028,45	0,00

## 5) SUPERÀVIT (o DÉFICIT) PER HABITANT

RESULTAT PRESSUPOSTARI AJUSTAT (1)	NOMBRE D'HABITANTS (2)	SUPERÀVIT (o DÉFICIT) PER HABITANT
169.092,42	223.506,00	0,76

## C) DE PRESSUPOSTOS TANCATS

## 1) REALITZACIÓ DE PAGAMENTS

PAGAMENTS (1)	SALDO INICIAL DE OBLIGACIONES (+/- MODIFICACIONES Y ANULACIONES ) (2)	REALITZACIÓ DE PAGAMENTS (1/2)
175.652,90	175.652,90	1,00

## 2) REALITZACIÓ DE COBRAMENTS

COBRAMENTS (1)	SALDO INICIAL DE DERECHOS (+/- MODIFICACIONES Y ANULACIONES ) (2)	REALITZACIÓ DE COBRAMENTS (1/2)
3.825,59	7.017,70	0,55

## 28 FETS POSTERiors DEL TANCAMENT

---

No ha realitzat moviments d'aquest tipus.

A la ciutat de Badalona,

L'ALCALDE-PRESIDENT

  
Ruben Gujjarro Palma

L'Interventora General de la Corporació

Fa constar la correspondència de la informació comptable d'aquesta memòria amb la Base de dades de la Comptabilitat Municipal.

Leonor Martinez Lacambra

**DOCUMENTACIÓ ANNEXA:**

- ma*
1. Actes d'arqueig de les existències en Caixa referides a la data de tancament d'exercici.
  2. Notes o certificacions dels saldos mantinguts en entitats bancàries a la data de tancament, i les oportunes conciliacions.
  3. Balanç de comprovació.



## MUSEU DE BADALONA

### LIQUIDACIÓ DEL PRESSUPOST DE DESPESES

Període: 2022

APLICACIÓ PRESSUPOSTÀRIA	DESCRIPCIÓ	GRÈDITS PRESSUPOSTARIS				DEFINITIUS (3 = 1 + 2)	DESPESES COMPROMESSES (4)	OBLIGACIONS RECONEGUDES NETES (5)	PAGAMENTS (6)	OBLIGACIONS pendents de pagament a 31 DE DESEMBRE (7 = 5-6)	ROMANENTS DE CREDIT (8 = 3-5)
		INICIALS (1)	MODIFICACIONS (2)								
O1204 / 3331 / 10100 /	Retribucions bàsiques personal directe	16.392,90	0,00	0,00	16.392,90	0,00	0,00	0,00	0,00	16.392,90	
O1204 / 3331 / 10101 /	Retribucions complementàries personal directe	39.283,46	0,00	0,00	39.283,46	0,00	0,00	0,00	0,00	39.283,46	
O1204 / 3331 / 13000 /	Retribucions bàsiques personal laboral	83.169,22	0,00	0,00	83.169,22	84.008,50	84.008,50	83.054,54	953,96	-839,28	
O1204 / 3331 / 13001 /	Hores extraordinàries personal laboral fix	4.000,00	0,00	0,00	4.000,00	4.551,93	4.551,93	4.507,84	44,09	-551,93	
O1204 / 3331 / 13002 /	Retribucions complementàries personal laboral	100.168,74	0,00	0,00	100.168,74	118.828,77	118.828,77	117.469,39	1.359,38	-18.660,03	
O1204 / 3331 / 13004 /	Indemnitzacions personal laboral	100,00	0,00	0,00	100,00	0,00	0,00	0,00	0,00	100,00	
O1204 / 3331 / 13100 /	Retribucions bàsiques personal laboral temporal	173.187,59	0,00	0,00	173.187,59	188.567,07	188.567,07	166.710,60	1.856,47	4.620,52	
O1204 / 3331 / 13101 /	Hores extraordinàries pers. laboral temporal	11.000,00	0,00	0,00	11.000,00	8.611,94	8.611,94	8.511,00	100,94	2.388,06	
O1204 / 3331 / 13102 /	Retribucions complementàries pers. laboral temporal	188.768,16	0,00	0,00	188.768,16	188.314,02	188.314,02	186.019,43	2.294,59	454,14	
O1204 / 3331 / 13200 /	Retribucions en espècie personal laboral	56,00	0,00	0,00	56,00	0,00	0,00	0,00	0,00	56,00	
O1204 / 3331 / 15000 /	Productivitat	25.009,68	0,00	0,00	25.009,68	50.882,62	50.882,62	50.610,91	271,71	-25.872,94	
O1204 / 3331 / 15005 /	Altres conceptes del complement productivitat	46.749,49	0,00	0,00	46.749,49	24.666,19	24.666,19	24.384,64	281,55	22.083,30	
O1204 / 3331 / 15101 /	Altres gratificacions	671,30	0,00	0,00	671,30	0,00	0,00	0,00	0,00	671,30	
O1204 / 3331 / 16000 /	Seguretat Social	197.583,91	0,00	0,00	197.583,91	165.756,51	165.756,51	149.159,21	16.597,30	31.827,40	
O1204 / 3331 / 16200 /	Formació i perfeccionament del personal	0,00	0,00	0,00	0,00	208,82	208,82	208,82	0,00	-208,82	
O1204 / 3331 / 16204 /	Acció social	2.089,60	0,00	0,00	2.089,60	0,00	0,00	0,00	0,00	2.089,60	
O1204 / 3331 / 20300 /	Arrendaments maquinària instal·lacions i utilitatge	350,00	0,00	0,00	350,00	448,33	444,44	302,39	142,05	-94,44	
O1204 / 3331 / 20300 /	Arrendaments maquinària instal·lacions i utilitatge	0,00	56,85	0,00	56,85	56,85	54,98	54,98	0,00	1,87	
O1204 / 3331 / 20400 /	Arrendaments material de transport	5.000,00	0,00	0,00	5.000,00	1.483,98	1.483,98	1.483,98	0,00	3.516,02	
O1204 / 3331 / 20600 /	Arrendaments equips processos d'informació	0,00	0,00	0,00	0,00	241,27	241,27	241,27	0,00	-241,27	
O1204 / 3331 / 21200 /	Edificis i altres construccions	35.000,00	0,00	0,00	35.000,00	3.090,75	3.090,75	3.090,75	0,00	31.909,25	
O1204 / 3331 / 21300 /	Maquinària instal·lacions tècniques i utilitatge	20.000,00	0,00	0,00	20.000,00	6.773,61	6.751,14	4.186,33	2.564,81	13.248,86	
O1204 / 3331 / 21500 /	Mobiliari	0,00	53,60	0,00	53,60	53,60	50,56	50,56	0,00	3,04	
O1204 / 3331 / 21500 /	Mobiliari	6.000,00	0,00	0,00	6.000,00	3.865,80	3.634,30	3.583,41	50,89	2.365,70	
O1204 / 3331 / 21600 /	Equips per processos d'informació	10.000,00	0,00	0,00	10.000,00	6.527,13	6.527,13	6.527,13	0,00	3.472,87	
O1204 / 3331 / 22000 /	Material oficina ordinari no inventariable	6.629,36	0,00	0,00	6.629,36	4.936,18	4.936,18	4.936,18	0,00	1.693,18	
O1204 / 3331 / 22001 /	Prensa, llibres i altres publicacions	600,00	0,00	0,00	600,00	36,00	36,00	36,00	0,00	564,00	
O1204 / 3331 / 22002 /	Material informàtic no inventariable	3.000,00	0,00	0,00	3.000,00	3.044,71	3.044,71	3.044,71	0,00	-44,71	
O1204 / 3331 / 22100 /	Energia elèctrica	37.500,00	0,00	0,00	37.500,00	41.343,10	41.343,10	5.707,01	35.636,09	-3.843,10	
O1204 / 3331 / 22100 /	Energia elèctrica	0,00	9.359,44	0,00	9.359,44	9.359,44	9.356,45	0,00	2,99	2,99	
O1204 / 3331 / 22101 /	Aigua	3.500,00	0,00	0,00	3.500,00	3.500,00	2.449,52	1.088,71	1.360,81	1.050,48	
O1204 / 3331 / 22103 /	Combustibles i carburants	1.000,00	0,00	0,00	1.000,00	0,00	0,00	0,00	0,00	1.000,00	
O1204 / 3331 / 22104 /	Vestuari de personal	1.000,00	0,00	0,00	1.000,00	718,32	718,32	718,32	0,00	281,68	
O1204 / 3331 / 22105 /	Productes alimentaris	2.000,00	0,00	0,00	2.000,00	674,03	674,03	674,03	0,00	1.325,97	

APLICACIÓ PRESSUPOSTÀRIA	DESCRIPCIÓ	CRÈDITS PRESSUPOSTARIS					DESPESES COMPROMESSES (4)	OBLIGACIONS RECONEGUDES NETES (5)	PAGAMENTS (6)	OBLIGACIONS pendents de pagament a 31 DE DESEMBRE (7 = 5-6)	ROMANENTS DE CRÈDIT (8 = 3-6)
		INICIALS (1)	MODIFICACIONS (2)	DEFINITIUS (3 = 1 + 2)							
O1204 / 3331 / 22114 /	Reproduccions i altres articles botiga	10.000,00	0,00	10.000,00	8.006,89	8.006,89	0,00	8.006,89	0,00	1.993,11	
O1204 / 3331 / 22199 /	Altres subministraments	1.000,00	0,00	1.000,00	5.999,74	5.999,74	0,00	2.140,71	3.859,03	-4.999,74	
O1204 / 3331 / 22200 /	Serveis de telecomunicacions	6.800,00	0,00	6.800,00	3.246,51	3.246,51	0,00	2.691,78	554,73	3.253,49	
O1204 / 3331 / 22200 /	Serveis de telecomunicacions	0,00	3.454,35	3.454,35	0,00	0,00	0,00	0,00	0,00	3.454,35	
O1204 / 3331 / 22201 /	Comunicacions postals	2.500,00	0,00	2.500,00	1.954,43	1.954,43	0,00	1.954,43	0,00	545,57	
O1204 / 3331 / 22300 /	Transports	1.100,00	0,00	1.100,00	209,55	209,55	0,00	209,55	0,00	890,45	
O1204 / 3331 / 22402 /	Assegurances elements de transport	500,00	0,00	500,00	0,00	0,00	0,00	0,00	0,00	600,00	
O1204 / 3331 / 22403 /	Assegurances béns mobles	1.400,00	0,00	1.400,00	1.711,05	1.711,05	0,00	324,45	1.386,60	-311,05	
O1204 / 3331 / 22601 /	Atencions protocol·laries i representatives	500,00	0,00	500,00	161,00	161,00	0,00	161,00	0,00	339,00	
O1204 / 3331 / 22602 /	Publicitat i propaganda	28.000,00	0,00	28.000,00	10.568,20	10.497,65	0,00	7.579,50	2.918,15	17.502,35	
O1204 / 3331 / 22603 /	Publicacions en diaris oficials	400,00	0,00	400,00	661,80	661,80	0,00	661,80	0,00	-261,80	
O1204 / 3331 / 22605 /	Formació i perfeccionament del personal	2.500,00	0,00	2.500,00	85,00	85,00	0,00	85,00	0,00	2.415,00	
O1204 / 3331 / 22606 /	Reunions, conferències i cursos	4.600,00	800,00	5.400,00	1.065,36	1.065,36	0,00	1.065,36	0,00	4.334,64	
O1204 / 3331 / 22612 /	Activitats culturals	30.000,00	8.309,00	38.309,00	36.191,05	36.062,82	0,00	36.062,82	0,00	2.246,18	
O1204 / 3331 / 22699 /	Altres despeses diverses	2.000,00	0,00	2.000,00	282,57	282,57	0,00	282,57	0,00	1.717,43	
O1204 / 3331 / 22700 /	Serveis de neteja	66.856,13	0,00	66.856,13	49.510,93	43.754,74	0,00	38.624,33	5.130,41	23.101,39	
O1204 / 3331 / 22706 /	Estudis i treballs tècnics	0,00	0,00	0,00	0,00	0,00	0,00	0,00	0,00	0,00	
O1204 / 3331 / 22716 /	Serveis de monitoratge	35.488,07	10.000,00	45.488,07	28.435,11	28.266,07	0,00	17.162,85	11.103,22	17.222,00	
O1204 / 3331 / 22716 /	Serveis de monitoratge	0,00	135,69	135,69	135,69	0,00	0,00	0,00	0,00	135,69	
O1204 / 3331 / 22799 /	Altres treballs realitzats per altres empreses i p	85.000,00	4.950,00	89.950,00	112.421,72	108.728,61	0,00	15.812,48	92.916,13	-18.778,61	
O1204 / 3331 / 23110 /	Locomoció del personal directe	100,00	0,00	100,00	0,00	0,00	0,00	0,00	0,00	100,00	
O1204 / 3331 / 23120 /	Locomoció del personal no directe	1.000,00	0,00	1.000,00	1.044,06	1.044,06	0,00	1.044,06	0,00	-44,06	
O1204 / 3331 / 62200 /	Edificis i Altres Construccions	0,00	65.474,67	65.474,67	0,00	0,00	0,00	0,00	0,00	65.474,67	
O1204 / 3331 / 62300 /	Maquinària, instal·lacions tècniques i utilitatge	0,00	5.555,22	5.555,22	4.147,86	4.147,86	0,00	4.147,86	0,00	1.407,36	
O1204 / 3331 / 62500 /	Inversió nova mobiliari i estris	0,00	0,00	0,00	2.873,75	0,00	0,00	0,00	0,00	0,00	
O1204 / 3331 / 62616 /	Adquisició hardware Museu	0,00	2.348,43	2.348,43	0,00	0,00	0,00	0,00	0,00	2.348,43	
O1204 / 3331 / 63300 /	Inversió de reposició de maquinària, inst. elec. i utilitatge	0,00	0,00	0,00	3.309,58	3.309,58	0,00	0,00	3.309,58	-3.309,58	
O1204 / 3331 / 64000 /	Inversió caràcter immaterial	0,00	2.288,40	2.288,40	0,00	0,00	0,00	0,00	0,00	2.288,40	
O1204 / 3331 / 68500 /	Inversió patrimonial immobiliari	0,00	6.286,78	6.286,78	0,00	0,00	0,00	0,00	0,00	6.286,78	
O1204 / 3331 / 68500 /	Inversió patrimonial immobiliari	0,00	154.000,00	154.000,00	0,00	0,00	0,00	0,00	0,00	154.000,00	
O1204 / 3331 / 68900 /	Altres despeses en inversions de béns patrimonials	0,00	22.300,00	22.300,00	0,00	0,00	0,00	0,00	0,00	22.300,00	
O1204 / 3331 / 83002 /	Bestreta nòmina de personal	6.300,00	0,00	6.300,00	0,00	0,00	0,00	0,00	0,00	6.300,00	
O1204 / 9290 / 50000 /	Fons de contingència	6.498,27	0,00	6.498,27	0,00	0,00	0,00	0,00	0,00	6.498,27	
O1204 / 9341 / 35900 /	Altres despeses financeres	2.500,00	0,00	2.500,00	2.487,95	2.487,95	0,00	2.487,95	0,00	12,05	
<b>TOTAL</b>		<b>1.314.951,88</b>	<b>296.372,43</b>	<b>1.610.324,31</b>	<b>1.182.124,01</b>	<b>1.160.916,47</b>		<b>966.867,53</b>	<b>194.048,94</b>	<b>449.407,84</b>	

Acta d'arquiteig

Període: 2022  
 Data de referència inicial: 01/01/2022  
 Data de referència: 31/12/2022  
 Tipus de saldo: Definitiu



COBRAMENTS		PAGAMENTS	
Pressupost		Pressupost	
Corrent	1.395.873,01	Corrent	964.412,58
Tancat	3.825,59	Tancat	175.652,90
Reintegrament de Pagament	0,00	devolucions d'ingrés	39,20
Suma	1.399.698,60	Suma	1.140.104,68
No Pressupostari		No Pressupostari	
Ingressos Pendants d'Aplicació	40.755,91	Pagaments Pendants d'Aplicació	286,83
Moviments Interns de Tresoreria	0,00	Moviments Interns de Tresoreria	0,00
Lliuraments i Provisions de Bestretes i Pagaments a Justificar	69.823,52	Lliuraments i Provisions de Bestretes i Pagaments a Justificar	69.823,52
Altres operacions No Pressupostàries	196.623,33	Altres operacions No Pressupostàries	180.574,20
Suma	307.202,76	Suma	250.684,55
Total Cobraments	1.706.901,36	Total Pagaments	1.390.789,23
Existències inicials	467.334,01	Existències finals	783.446,14
<b>TOTAL</b>	<b>2.174.235,37</b>	<b>TOTAL</b>	<b>2.174.235,37</b>

ESTAT DE LES EXISTÈNCIES DE TRESORERIA			
COMpte	Existències inicials	Total Ingressos	Total Despeses
Caixa	0,00	0,00	0,00
Bancs i comptes operatius	458.334,01	1.464.160,08	1.154.047,95
Caixa i Bancs de comptes restringits de l'habilitat	9.000,00	69.823,52	63.823,52
Altres comptes	0,00	0,00	0,00
<b>TOTAL</b>	<b>467.334,01</b>	<b>1.533.983,60</b>	<b>1.217.871,47</b>
			Existències finals
			783.446,14
			15.000,00
			0,00
			783.446,14

JORGE CRISOL GONZALEZ, Tresorer  
 Accidental Resol 20/03/2019,  
 16/02/2023 17:22:02

LECNOR MARTÍNEZ LACAMBRA,  
 Interventora General, 17/02/2023  
 Ruben Guijarro Palma, Alcalde,  
 17/02/2023



**Conciliació Bancària**

Empresa: MUSEU DE BADALONA  
Q0801670A

DATA

31/12/2022

Banc: CAIXABANK

Saldo Extract Banc

4.656,10

IBAN ES53 2100 5000 5502 0009 1310 - CAIXA FIXA

Saldo Comptabilitat

15.000,00

a) Pagaments banc no comptabilitzats	0,00	a-b-c+d	10.343,90
b) Cobraments banc no comptabilitzats	0,00		
c) Pagaments entitat no inclosos extracte bancari	0,00	Diferència	0,00
d) Cobraments entitat no inclosos extracte bancari	10.343,90		

a) Pagaments banc no comptabilitzats		
Data	Concepte	import
TOTAL		0,00

b) Cobraments banc no comptabilitzats		
Data	Concepte	import
TOTAL		0,00

c) Pagaments entitat no inclosos extracte bancari		
Data	Concepte	import
TOTAL		0,00

d) Cobraments entitat no inclosos extracte bancari		
Data	Concepte	import
30/12/2022	Reposició caixa fixa 2022	10.044,21
30/12/2022	Reposició caixa fixa 2022	93,90
31/12/2022	efectiu	205,79
TOTAL		10.343,90

## Conciliació Bancària

Entitat: MUSEU DE BADALONA	DATA	31/12/2022
Q0801670A		
Banc: CAIXABANK	Saldo Extract Banc	778.584,25
IBAN: E533 2100 0005 9302 0100 2262 – 57101	Saldo Comptabilitat	768.446,14

a) Pagaments banc no comptabilitzats	0,00	<b>a-b-c+d</b>	-10.138,11
b) Cobraments banc no comptabilitzats	0,00		
c) Pagaments entitat no inclosos extracte bancari	10.138,11	<b>Diferència</b>	<b>0,00</b>
d) Cobraments entitat no inclosos extracte bancari	0,00		

a) Pagaments banc no comptabilitzats		
Data	Concepte	import
TOTAL		0,00

b) Cobraments banc no comptabilitzats		
Data	Concepte	import
TOTAL		0,00

c) Pagaments entitat no inclosos extracte bancari		
Data	Concepte	import
30/12/2022	Reposició caixa fixa 2022	10.044,21
30/12/2022	Reposició caixa fixa 2022	93,90
TOTAL		10.138,11

d) Cobraments entitat no inclosos extracte bancari		
Data	Concepte	import
TOTAL		0,00

**MUSEU DE BADALONA**

Estat de Tresoreria

Període: 2022

Data de referència inicial: 01/01/2022

Data de referència secundària: 31/12/2022

Data creació: 16/02/2023

museubadalona

Compte P.G.C.P.	Tipus	Codi	Descripció	Compte	Exis. Inicials	Cobraments	Pagaments	Exis. Finals
57101	Banc	57101	Caixabank ES33 2100 0005 2302 4100 2262	ES3321000005930201002262	-458.334,01	1.464.160,08	1.154.047,95	768.446,14
575101	Banc	575101	CAIXA FIXA MABARS ES33 2100 5000 5502 0009 1310	ES3321005000550200091310	9.000,00	69.823,52	63.823,52	15.000,00
<b>Total</b>					<b>467.334,01</b>	<b>1.533.983,60</b>	<b>1.217.871,47</b>	<b>783.446,14</b>

JORGE CRISOL GONZALEZ,  
Tresorer Accidental  
Resol 20/03/2019,  
16/02/2023 17:22:00

RUBEN GUIJARRO PALMA,  
Alcalde, 17/02/2023

LEONOR MARTÍNEZ  
LACAMBRA, Interventora  
General, 17/02/2023



OFICINA 05000  
CENTRE INSTITUCIONS BARCELONA  
C. ARIBAU, 185-187  
08006 BARCELONA  
Tel. 933669800

1 de gener de 2023

MUSEU DE BADALONA

05000/00

PL. ASSEMBLEA CATALUNYA, 1  
08911 BADALONA (BARCELONA)

L'apoderat de CaixaBank, S.A., JUAN ANTONIO GARCÍA GALVEZ

CERTIFICA

que l'entitat MUSEU DE BADALONA amb CIF número Q0801670A, és titular del compte corrent a la vista amb identificador IBAN ES33 2100 0005 9302 0100 2262 obert a l'oficina 0005, i acredita el dia 31.12.2022 un saldo de +778.584,25 euros.

CaixaBank, S.A. emet aquesta certificació el dia 01.01.2023, perquè així consti i tingui efectes que pertoqui, a petició de l'interessat.

Per CaixaBank, S. A.

 **CaixaBank**  
CaixaBank, S. A.  
Carrer Pintor Sorolla, 2-4  
46002 VALENCIA



Còpia electrònica de document - CSV: 15255125344276325634 .  
Còpia electrònica de document - CSV: 14616513213437730537 .

CaixaBank, S.A.  
01789 001 007001

Carrer Pintor Sorolla, 2-4, 46002 València, NIF A01663619 - RM València, tom 10370, foli 1, full V-178351, inscr. 2a  
130010 00001 765926 0117

10765926 02135055



OFICINA 05000  
CENTRE INSTITUCIONS BARCELONA  
C. ARIBAU, 185-187  
08006 BARCELONA  
Tel. 933669800

1 de gener de 2023

MUSEU DE BADALONA CAIXA FIXA

05000/00

PL. ASSEMBLEA CATALUNYA, 1  
08911 BADALONA (BARCELONA)

L'apoderat de CaixaBank, S.A., JUAN ANTONIO GARCÍA GALVEZ

CERTIFICA

que l'entitat MUSEU DE BADALONA amb CIF número Q0801670A, és titular del compte corrent a la vista amb identificador IBAN ES53 2100 5000 5502 0009 1310 obert a l'oficina 5000, i acredita el dia 31.12.2022 un saldo de +4.656,10 euros.

CaixaBank, S.A. emet aquesta certificació el dia 01.01.2023, perquè així consti i tingui efectes que pertoqui, a petició de l'interessat.

Per CaixaBank, S. A.

 **CaixaBank**  
CaixaBank, S. A.  
Carrer Pintor Sorolla, 2-4  
46002 VALÈNCIA

Còpia electrònica de document - CSV: 15255125344276325634 .  
Còpia electrònica de document - CSV: 14616514104120042111 .

CaixaBank, S.A.  
01789 001 007001

Carrer Pintor Sorolla, 2-4, 46002 València, NIF A08683618 - RM València, tom 10370, foli 1, full V-126351, inscr. 2a  
130010 00001 767898 0116

10767898 00145296

ARQUEIG D'EFECTIU CORRESPONENT 31 DE DESEMBRE DE 2022

A Badalona, a 31 de desembre de dos mil vint-i-dos, es va procedir a efectuar l'arqueig de fons existents en aquesta data, van aparèixer conformes donant el resultat següent:

RECOMPTE CAIXA EFECTIU

<b>Import</b>	<b>unitats</b>	<b>Total</b>
50,00	5	250,00
20,00	10	200,00
10,00	8	80,00
5,00	9	45,00
2,00		0,00
1,00	6	6,00
0,50		0,00
0,20	4	0,80
0,10	2	0,20
0,05	8	0,40
0,02		0,00
0,01	3	0,03
<b>Total</b>		<b>205,79</b>

Badalona, 31 de desembre de 2022  
La Directora del Museu

Margarida Abras Pou



## MUSEU DE BADALONA

### BALANÇ DE COMPROVACIÓ

Període: 2022

COMPTE	DESCRIPCIÓ	SALDO INICIAL DEUTOR	SALDO INICIAL creditor	MOVIMENTS DEURE	MOVIMENTS HAVER	SALDO FINAL DEUTOR	SALDO FINAL creditor
000	Pressupost exercici corrent.	0,00	0,00	1.610.324,31	1.610.324,31	0,00	0,00
001	Pressupost de despeses: crèdits inicials.	0,00	0,00	1.314.951,88	1.314.951,88	0,00	0,00
0024	Incorporacions de romanents de crèdit.	0,00	0,00	271.313,43	271.313,43	0,00	0,00
0025	Crèdits generats per ingressos.	0,00	0,00	24.059,00	24.059,00	0,00	0,00
0030	Crèdits disponibles.	0,00	0,00	1.206.562,37	1.610.324,31	0,00	403.761,94
0031	Crèdits retinguts per gastar.	0,00	0,00	264.489,40	288.927,76	0,00	24.438,36
004	Pressupost de despeses: despeses autoritzades.	0,00	0,00	1.182.124,01	1.182.124,01	0,00	0,00
005	Pressupost de despeses: despeses compromeses.	0,00	0,00	0,00	1.182.124,01	0,00	1.182.124,01
006	Pressupost d'ingressos: previsions inicials.	0,00	0,00	1.314.951,88	1.314.951,88	0,00	0,00
007	Pressupost d'ingressos: modificació de previsions.	0,00	0,00	295.372,43	295.372,43	0,00	0,00
008	Pressupost d'ingressos: previsions definitives.	0,00	0,00	1.610.324,31	0,00	1.610.324,31	0,00
1010	Aportació patrimonial dinerària.	0,00	531.905,98	0,00	0,00	0,00	531.905,98
12000	Resultats d'exercis anteriors	0,00	289.827,85	39,20	37.238,83	0,00	327.027,48
129	Resultats de l'exercici.	37.238,83	0,00	0,00	-37.238,83	74.477,66	0,00
209	Altres immobilitzat intangible.	40.711,60	0,00	0,00	0,00	40.711,60	0,00
211	Construccions.	25.911,45	0,00	0,00	0,00	25.911,45	0,00
213	Béns del patrimoni històric.	146.410,73	0,00	0,00	0,00	146.410,73	0,00
214	Maquinària i utilatge.	386.591,34	0,00	0,00	0,00	386.591,34	0,00
215	Instal·lacions tècniques i altres instal·lacions.	0,00	0,00	4.147,86	0,00	4.147,86	0,00
216	Mobiliari.	89.110,87	0,00	2.848,81	0,00	91.959,68	0,00
217	Equips per a processos d'informació.	74.297,12	0,00	0,00	0,00	74.297,12	0,00
219	Altres immobilitzat material.	493,03	0,00	0,00	0,00	493,03	0,00
221	Inversions en construccions.	0,00	0,00	3.309,58	0,00	3.309,58	0,00
2809	Amortització acumulada d'un altre immobilitzat intangible.	0,00	8.688,86	0,00	4.071,16	0,00	12.760,02
2811	Amortització acumulada de construccions.	0,00	6.160,83	0,00	427,32	0,00	6.588,15
2814	Amortització acumulada de maquinària i utilatge.	0,00	121.356,66	0,00	10.223,40	0,00	131.580,06
2815	Amortització acumulada d'instal·lacions tècniques i altres	0,00	0,00	0,00	226,68	0,00	226,68
2816	Amortització acumulada de mobiliari	0,00	45.010,54	0,00	8,59	0,00	45.019,13
2817	Amortització acumulada d'equips per a processos d'informació.	0,00	67.912,79	0,00	2.598,41	0,00	70.511,20
2821	Amortització acumulada d'inversions en construccions.	0,00	0,00	0,00	31,06	0,00	31,06
4000	Operacions de gestió.	0,00	960.231,72	0,00	1.150.971,08	0,00	190.739,36
4003	Altres deutes.	0,00	0,00	6.635,81	9.945,39	0,00	3.309,58
4010	Operacions de gestió.	0,00	112.593,91	112.593,91	0,00	0,00	0,00
4013	Altres deutes.	0,00	63.058,99	63.058,99	0,00	0,00	0,00
410	Creditors per IVA suportat.	0,00	500,89	1.695,46	2.712,22	0,00	1.517,65
41310	Operacions de gestió.	0,00	4.000,00	0,00	18.483,95	0,00	22.483,95
41313	Operacions de gestió.	0,00	0,00	0,00	3.155,89	0,00	3.155,89
4180	Operacions de gestió.	0,00	0,00	39,20	58,80	0,00	19,60

COMPTA	DESCRIPCIÓ	SALDO INICIAL DEUTOR	SALDO INICIAL creditor	MOVIMENTS DEURE	MOVIMENTS HAVER	SALDO FINAL DEUTOR	SALDO FINAL creditor
41905	Altres creditors per retorn de pagaments	0,00	0,00	1.742,92	1.844,62	0,00	101,70
41907	FIANCES REBUDES EN METÀL·LIC	0,00	3.132,26	0,00	4.796,67	0,00	7.928,93
41908	OOAA I EMPRESES INGRESSOS A TRASPASSAR	0,00	2.604,70	572,70	7.555,00	0,00	9.587,00
4300	Operacions de gestió.	0,00	0,00	1.405.067,65	1.395.873,54	9.194,11	0,00
4310	Operacions de gestió.	7.017,70	0,00	0,00	3.825,59	3.192,11	0,00
4339	Per devolució d'ingressos.	0,00	0,00	0,00	39,20	0,00	39,20
437	Devolució d'ingressos.	0,00	0,00	39,20	0,00	39,20	0,00
440	Deutors per IVA repercutit.	205,27	0,00	0,00	0,00	0,00	0,00
4720	IVA suportat.	0,00	0,00	9.407,05	9.217,44	394,88	0,00
47501	HISENDA PÚBLICA, CREDITORA PER IVA	0,00	0,00	2.921,62	2.802,74	118,88	0,00
47511	HISENDA PÚBLICA, RETENCIONS (GENÈRIC)	0,00	505,37	6.044,59	6.587,83	0,00	1.048,61
47513	HISENDA PÚBLICA, RETENCIONS PROFESSIONALS	0,00	16.907,09	132.504,96	134.476,63	0,00	18.878,76
47515	HISENDA PÚBLICA, ALTRES RETENCIONS	0,00	285,90	698,40	1.377,15	0,00	964,65
47601	SEGURETAT SOCIAL, CREDITORA	0,00	0,00	8,44	8,44	0,00	0,00
47701	HISENDA PÚBLICA, IVA REPERCUTIT	0,00	3.110,29	37.077,80	37.055,54	0,00	3.088,03
4900	Operacions de gestió.	0,00	0,00	9.402,93	9.398,81	4,12	0,00
55480	PENDENTS APLICACIO DIVERSOS	0,00	378,10	378,10	417,30	0,00	417,30
5551	PAGAMENTS PENDENTS D'APLICACIÓ	2.619,06	0,00	56.300,68	97.339,26	0,00	41.038,58
5581	Provisions de fons per a bestretes de caixa fixa pendents de justificació.	0,00	346,52	2.905,89	5.083,72	441,23	0,00
5585	Lliuraments per a la reposició de bestretes de caixa fixa pendents de pagament.	346,52	0,00	63.823,52	64.277,61	0,00	800,71
57101	LA CAIXA ES33 2100 0005 9302 0100 2262	458.334,01	0,00	1.464.160,08	1.154.047,95	768.446,14	0,00
575101	CAIXA FIXA MABARS ES53 2100 5000 5502 0009 1310	9.000,00	0,00	69.823,52	63.823,52	15.000,00	0,00
621	Arrendaments i cànon.	0,00	0,00	2.224,67	0,00	2.224,67	0,00
622	Reparacions i conservació.	0,00	0,00	24.317,64	0,00	24.317,64	0,00
623	Serveis de professionals independents.	0,00	0,00	661,80	0,00	661,80	0,00
624	Transports.	0,00	0,00	209,55	0,00	209,55	0,00
625	Primes d'assegurances.	0,00	0,00	1.711,05	0,00	1.711,05	0,00
627	Publicitat, propaganda i relacions públiques.	0,00	0,00	13.522,94	0,00	13.522,94	0,00
628	Subministraments.	0,00	0,00	72.452,64	0,00	72.452,64	0,00
629	Comunicacions i altres serveis.	0,00	0,00	239.958,38	0,00	239.958,38	0,00
640	Sous i salaris.	0,00	0,00	648.431,04	0,00	648.431,04	0,00
642	Cotitzacions socials a càrrec de l'ocupador.	0,00	0,00	165.756,51	0,00	165.756,51	0,00
644	Altres despeses socials.	0,00	0,00	208,82	0,00	208,82	0,00
669	Altres despeses financeres.	0,00	0,00	2.795,03	0,00	2.795,03	0,00
6809	Amortització d'altre immobilitzat intangible.	0,00	0,00	4.071,16	0,00	4.071,16	0,00
6811	Amortització de construccions.	0,00	0,00	427,32	0,00	427,32	0,00
6814	Amortització de maquinària i utilitatge.	0,00	0,00	10.223,40	0,00	10.223,40	0,00
6815	Amortització d'instal·lacions tècniques i altres instal·lacions.	0,00	0,00	226,68	0,00	226,68	0,00
6816	Amortització de mobiliari.	0,00	0,00	8,59	0,00	8,59	0,00
6817	Amortització d'equips per a processos d'informació.	0,00	0,00	2.598,41	0,00	2.598,41	0,00
6821	Amortització d'inversions en construccions.	0,00	0,00	31,06	0,00	31,06	0,00
6983	Pèrdues per deteriorament de crèdits a altres entitats.	0,00	0,00	417,30	0,00	417,30	0,00
741	Preus públics per prestació de serveis o realització d'activitats.	0,00	0,00	19,60	90.354,25	0,00	90.334,65
7500	De l'entitat o entitats propietàries.	0,00	0,00	0,00	1.178.800,00	0,00	1.178.800,00
7510	De l'entitat o entitats propietàries.	0,00	0,00	0,00	82.306,60	0,00	82.306,60
7511	De la resta d'entitats.	0,00	0,00	0,00	28.839,40	0,00	28.839,40



COMPTE	DESCRIPCIÓ	SALDO INICIAL DEUTOR	SALDO INICIAL creditor	MOVIMENTS DEURE	MOVIMENTS HAVER	SALDO FINAL DEUTOR	SALDO FINAL creditor
768	Diferències positives de canvi.	0,00	0,00	0,00	1,28	0,00	1,28
777	Altres ingressos.	0,00	0,00	0,00	24.766,12	0,00	24.766,12
7983	Reversió del deteriorament de crèdits a altres entitats.	0,00	0,00	0,00	378,10	0,00	378,10
	<b>TOTAL</b>	<b>1.278.287,63</b>	<b>1.278.287,63</b>	<b>14.766.504,81</b>	<b>14.766.504,81</b>	<b>4.446.519,73</b>	<b>4.446.519,73</b>

Elena Leal Beltrán, lletrada municipal, actuant en la seva qualitat de Secretària delegada de l'Organisme Autònom Municipal "MUSEU DE BADALONA", de conformitat amb les funcions que té atribuïdes per l'art. 12 de l'Estatut del Museu, en relació amb l'art. 16 de la Llei 40/2015, de 1 d'octubre de Règim Jurídic del sector públic i amb l'art. 15 de la Llei 26/2010, del 3 d'agost, de Règim Jurídic i de Procediment de les Administracions Públiques de Catalunya, emet la present

## CERTIFICA:

Que el Consell Rector del Museu de Badalona, en sessió celebrada el dia 19 de maig d'enguany, ha adoptat el següent acord:

### "Antecedents

*Vist l'estat dels comptes anuals del Museu de Badalona corresponents a l'exercici 2022 que consten a l'expedient.*

### Consideracions

**Primera.-** Atès el que disposa l'article 37 dels Estatuts del Museu de Badalona, és competència del Consell Rector la rendició, proposta inicial i tramesa a l'Ajuntament dels estats dels comptes.

**Segona.-** Atès que l'aprovació dels comptes és una de les atribucions de l'Ajuntament Ple, segons estableix l'article 43-a) dels Estatuts del Museu de Badalona.

*Per tot l'exposat, la sotassignada Directora del Museu de Badalona, conforme a les previsions de l'article 82.3 del real decret 2568/1986, de 28 de novembre, pel qual s'aprova el reglament d'organització funcionament i règim jurídic dels ens locals, proposa a la vicepresidència del Museu de Badalona (per resolució de delegació de data 21/12/2021) que proposi al Consell rector, l'adopció del següent ACORD:*

**PRIMER.-** Rendir i aprovar la proposta inicial dels comptes anuals del Museu de Badalona corresponent a l'exercici 2022 que consta annexada al present acord.

**SEGON.-** Presentar-la a l'Ajuntament Ple per a la seva aprovació.

Tanmateix, el Consell Rector, en superior criteri, decidirà allò que estimi més adient."

Un cop examinada la proposta, els consellers acorden, als efectes previstos pels arts. 143 i següents de la Llei 39/1988, de 28 de desembre, reguladora de les Hisendes Locals, i en relació als arts. 8 i 32 de l'Estatut del Museu, A P R O V A R la proposta inicial dels comptes anuals del Museu de Badalona. L'acord s'adopta per 4 vots a favor (de la sra. Anna Maria Lara Carmona i els Srs. Jose Luis Díaz Torrevejano, Daniel Villalaín Sanz i Jordi Casals Garí) i 1 abstenció (de la Sra. Núria Sabater Famadas).

I per tal que consti i causi els efectes adients, estenc, signo i lliuro la present certificació d'ordre i amb el vistiplau de la Vicepresidenta, a Badalona, a la data de la signatura

**LA VICEPRESIDENTA**  
(per res. delegació 21/12/2021)

ANA MARIA LARA  
CARMONA - DNI  
72532503W (AUT)  
Signat digitalment per  
ANA MARIA LARA  
CARMONA - DNI  
72532503W (AUT)  
Data: 2023.05.23  
14:42:42 +02'00'

**LA SECRETÀRIA DELEGADA**  
(per res. delegació 03/07/2019)

Elena Leal  
Beltran - DNI  
43442313M  
(TCAT)  
Signat digitalment per  
Elena Leal Beltran - DNI  
43442313M (TCAT)  
Data: 2023.06.16  
13:11:42 +02'00'