



EXPLORA BADALONA

Una manera divertida
de descobrir la ciutat



Ciutat de
BADALONA

Museu de Badalona

Barri del Centre

Al subsòl del Museu hi ha l'antiga ciutat romana de *Baetulo*. Si vols pots visitar-la, però abans fes una volta pel vestíbul del Museu a veure si trobes una **llàntia** com aquesta.



Per a què servia? Quin líquid s'hi posava a l'interior?

Pots preguntar-ho al mostrador o t'haurà d'ajudar la teva família!

Funció: _____

Líquid: _____



Cases romanes

Barri de Dalt de la Vila

Al carrer de Lladó del barri de Dalt de la Vila hi ha **dues cases romanes** que pertanyien a famílies benestants de l'època. Una es diu la Casa de l'Heura i l'altra porta el nom d'uns mamífers que viuen al mar. Saps de quins animals es tracta?

Recordes els noms de les dues cases? Escribeu-los aquí:

Casa de _____

Casa dels _____



Plaça de la Font

Barri de Dalt de la Vila

La llegenda explica com un nen de Badalona descobreix **uns micacos màgics** que es converteixen en globus i marxen volant enduent-se la seva ombra.

Busca i apropa't a una escultura que penja en una façana de la plaça de la Font. Ja l'has trobada? Digues quants globus porta el nen a la mà:

Nombre de globus: _____

De quins colors són:



Parc de Can Solei i de Ca l'Arnús

Barri del Centre

A l'interior del parc hi ha una torre que és **una estació meteorològica** amb pluviòmetre, baròmetre, termòmetre, calendari de fases lunars, penell i rellotge. Mira les icones i descobriràs què mesuren alguns d'aquests aparells. Anota-ho a sota del dibuix!



La Rambla

Barri del Centre

Davant de l'Escola del Mar hi ha un espai que porta per nom **El racó d'en Gual**. Va ser inaugurat l'any 2010 en memòria del poeta Josep Gual i Lloberes. A terra hi veuràs una gran làpida amb la reproducció del poema en què compara els seus versos amb el peix pescat pels pescadors amb la recomanació que no se'ns escapin. Fixa't bé en el terra... i completa el poema amb les paraules que falten.

Les icones t'ajudaran!

*Com un grapat de (1 _____)
us ofereixo els (2 _____)
feu compte, no se us passin
a les (3 _____), que són pescats
amb ham de mitja (4 _____).*

1

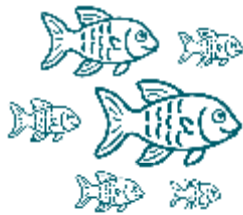

2



3



4



La Rambla - Cremada del Dimoni / Festes de Maig

Barri del Centre

A la Rambla s'hi celebren molts actes de les Festes de Maig però el més emblemàtic és el que té lloc la nit del dia 10 de maig, vigília de Sant Anastasi, copatró de la nostra ciutat: **La Cremada del Dimoni**. Una gran figura amb forma de dimoni es crema a la platja en un espectacle de música i foc.



T'atreveixes a **dibuixar un Dimoni**
per a les properes festes de la ciutat?



Estació de tren de Badalona

Barri del Progrés

Aquesta va ser la primera línia de ferrocarril de la península que unia Barcelona amb Mataró. La ubicació de l'estació davant del mar va fer que moltes indústries s'instal·lessin al seu voltant, ja que aleshores el tren era el principal mitjà de transport per a proveir les fàbriques de mercaderies i de subministraments.

Mira a l'altre costat de la via i a veure si hi trobes **una fàbrica** que produeix un licor molt "mono".

Escriu les tres paraules que formen el nom de la fàbrica aquí:

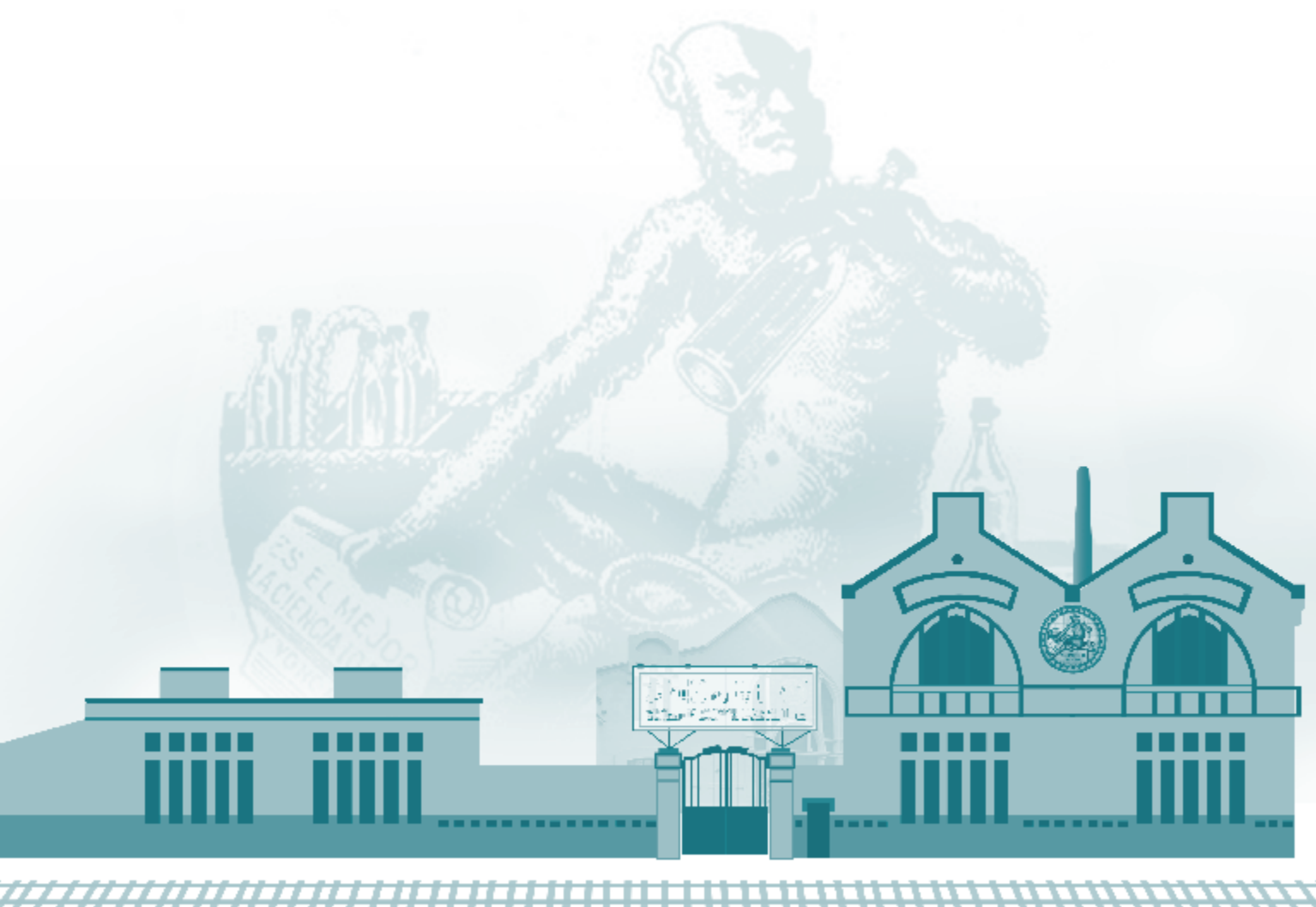

Casa Pavillard

Barri del Progrés

És la casa més representativa de l'arquitectura modernista a Badalona. La façana està molt decorada amb sanefes de flors, vidres de colors i baranes de ferro. Si mires sota el balcó hi trobaràs un exèrcit d'animals molt grossos que tenen ales i treuen foc per la boca. Saps què són?



Aquí en veuràs un exemplar però les peces estan desordenades!



Plaça de la Plana

Barri del Progrés

Aquí hi trobaràs **un pavelló esportiu municipal** que té el mateix nom de la plaça. Observa la seva façana. Hi veus l'any que va ésser construït? Escriu-lo aquí sota:

Any de construcció: _____

Segueix contemplant-la i fixa't ara en els dibuixos que hi ha i que representen els esports que s'hi podien practicar a l'interior en el seu origen. Saps quin són? Mira-ho bé, que n'hi ha d'amagats!

_____	_____	_____
_____	_____	_____



Plaça de Pompeu Fabra

Barri de Coll i Pujol / Centre

En aquesta cèntrica plaça té el seu origen i final la **línea L2 de metro**, la línia lila. Ves a l'entrada de la parada, mira l'expositor del punt d'informació i completa les parades que falten del tram de la línia L2 que recorre Badalona:

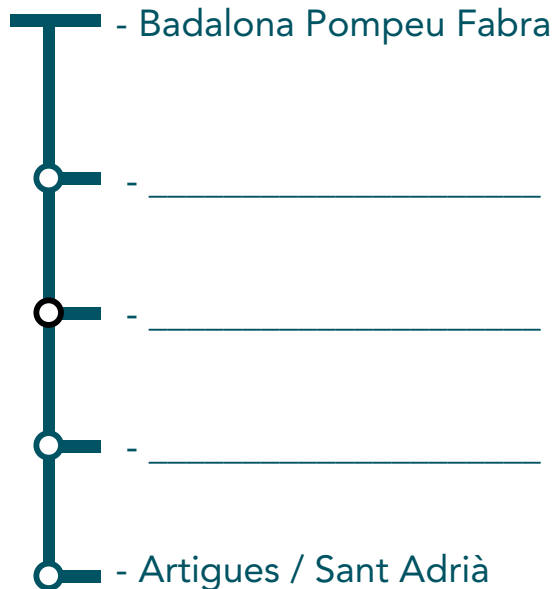

Per cert, quina és la darrera parada? Anota-la aquí, i així ja sabràs quin és el recorregut complet de la **línia 2** de metro.



Masia de Can Miravitges i Escola de Natura Angeleta Ferrer

Barri de Pomar de Dalt

L'escola és un dels primers centres d'educació ambiental de Catalunya. Està situada a la masia de **Can Miravitges**, una masia senyorial del segle XVIII que es troba a la vall de Pomar, molt propera a la serralada de Marina.



Uneix els números i descobriràs l'insecte que habita en un dels seus jardins:

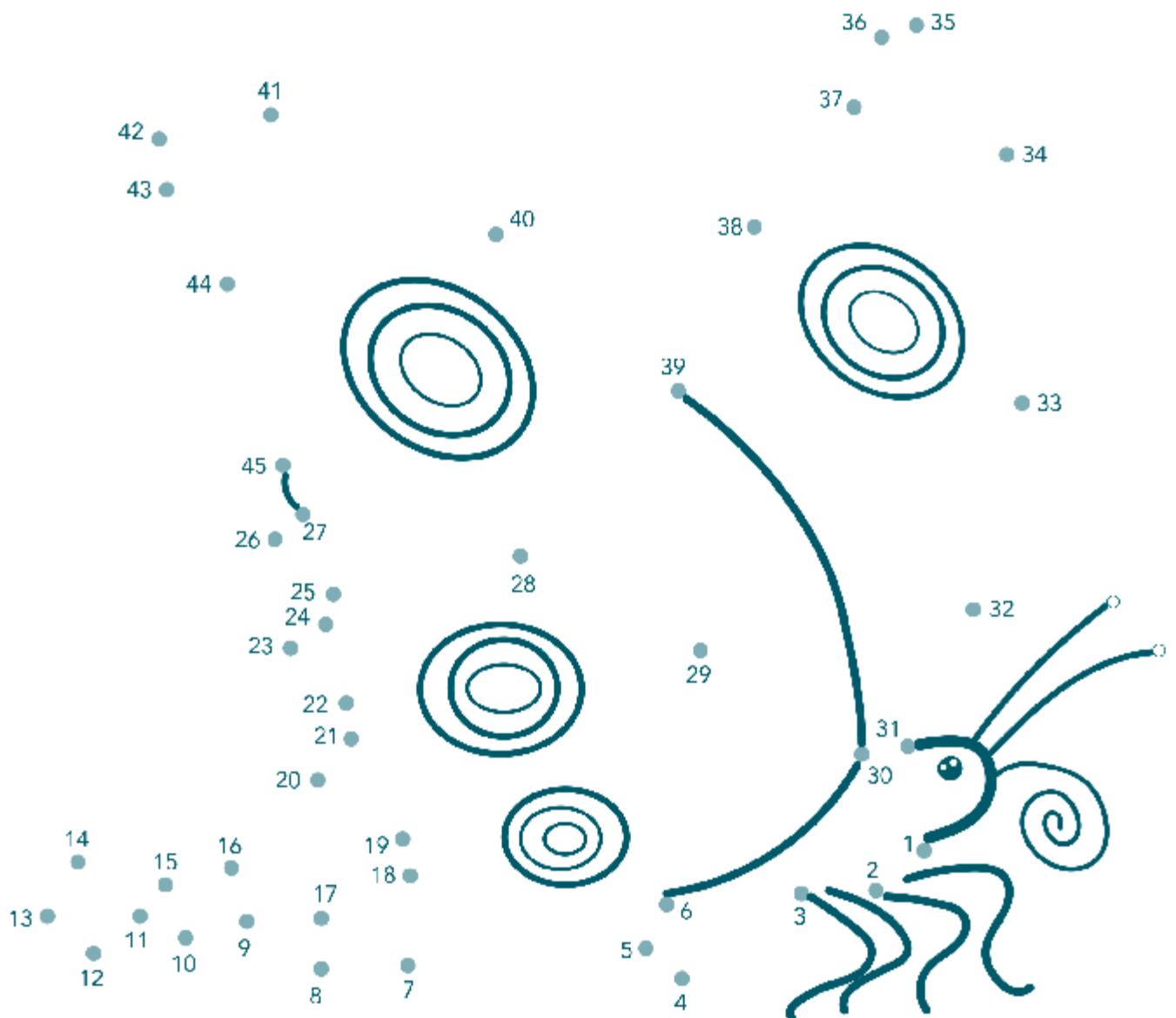

Torre Mena i plaça de Trafalgar

Barri de Sant Mori de Llefà

La Torre Mena és una casa colonial construïda el 1880 sobre les ruïnes de la masia de Can Mena al barri de Sant Mori de Llefà. Al davant hi té la plaça de Trafalgar, un parc ple d'**uns arbres molt mediterranis que produeixen un fruit anomenat dàtil**. Saps de quin arbre es tracta? Una pista: a la Rambla de Badalona també n'hi ha molts...



Encercla la resposta correcta!



1. Plataners

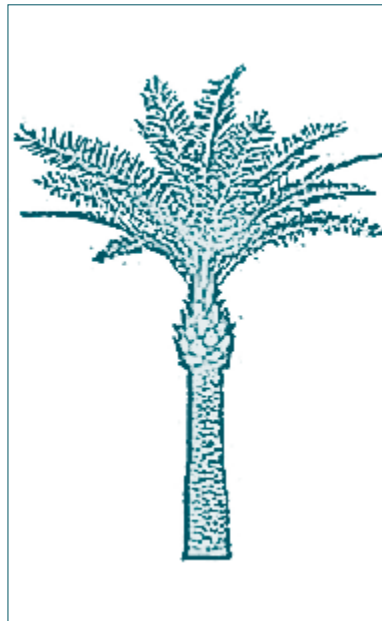

2. Palmeres

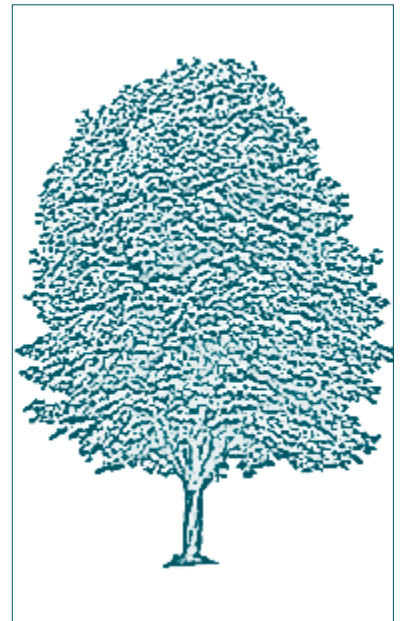

3. Castanyers

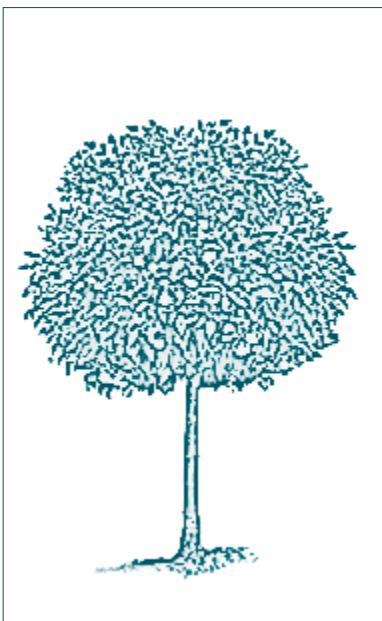

4. Tarongers

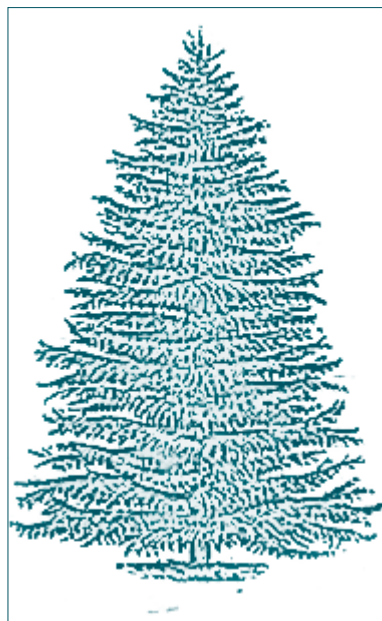

5. Abets



Plaça de Sant Roc

Barri de Sant Roc

Si t'animes a visitar aquesta plaça hi trobaràs uns mosaics a terra i una escultura anomenada "La Papallona". Just al davant hi ha una escola on pots estudiar idiomes. Busca els **9 idiomes** que pots aprendre en una escola com aquesta. Sabies que fins i tot pots aprendre idiomes asiàtics?

S	V	C	O	R	E	À	X	L	N
J	A	R	K	E	Z	F	I	A	B
A	L	E	M	A	N	Y	T	U	I
P	X	A	F	C	D	A	A	M	O
O	E	I	R	A	N	G	L	È	S
N	X	D	A	G	H	A	I	A	A
È	I	Q	N	U	A	P	À	A	A
S	N	B	C	A	T	A	L	À	A
S	È	A	È	M	G	H	K	Q	A
N	S	E	S	P	A	N	Y	O	L



- 1 Museu de Badalona
- 2 Cases romanes
- 3 Plaça de la Font
- 4 Parc de Can Solei i de Ca l'Arnús
- 5 La Rambla
- 6 La Rambla - Cremada del Dimoni - Festes de Maig
- 7 Estació de tren de Badalona
- 8 Casa Pavillard
- 9 Plaça de la Plana
- 10 Plaça de Pompeu Fabra
- 11 Port de Badalona
- 12 Masia de Can Miravitges i Escola de Natura Angeleta Ferrer
- 13 Torre Mena i plaça de Trafalgar
- 14 Monestir de Sant Jeroni de la Murtra
- 15 Plaça de Sant Roc
- i Oficina de Turisme de Badalona



EXPLORA BADALONA

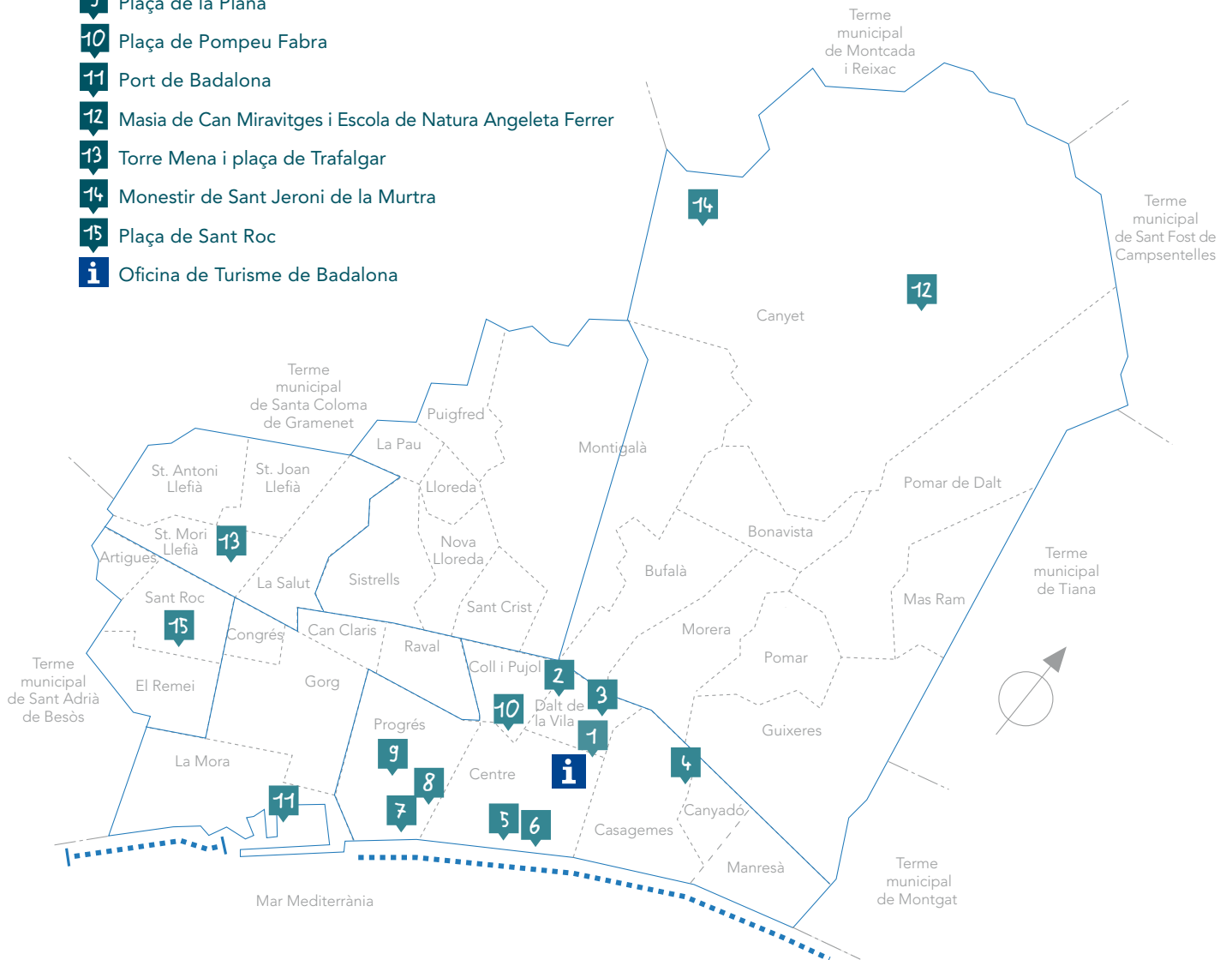

Oficina de Turisme de Badalona

Centre Cultural El Carme
Carrer de Francesc Layret, 78-82
08912 Badalona, Barcelona
Tel. 93 483 29 90
otb@badalona.cat

Horaris:

De dilluns a diumenge, de 10 a 14 h
De dimarts a divendres, de 16 a 18.30 h
Festius tancat

