



EXPLORA BADALONA

Una forma divertida
de descubrir la ciudad



Ciutat de
BADALONA

Museo de Badalona

Barrio del Centre

En el subsuelo del Museo se encuentra la antigua ciudad romana de *Baetulo*. Si quieres, puedes visitarla, pero antes date una vuelta por el vestíbulo del Museo a ver si encuentras una **lámpara** como esta.



¿Para qué servía? ¿Qué líquido se ponía en su interior?

¡Puedes preguntarlo en el mostrador o pedir ayuda a tu familia!

Función: _____

Líquido: _____



Casas romanas

Barrio de Dalt de la Vila

En la calle Lladó del barrio de Dalt de la Vila hay **dos casas romanas** que pertenecían a familias acomodadas de la época. Una se llama la Casa de la Hiedra y la otra lleva el nombre de unos mamíferos que viven en el mar. ¿Sabes de qué animales se trata?

¿Recuerdas los nombres de las dos casas? Escríbelos aquí:

Casa de _____

Casa de los _____



Plaza de la Font

Barrio de Dalt de la Vila

La leyenda cuenta cómo un niño de Badalona descubre **unos nísperos mágicos** que se convierten en globos y se marchan volando llevándose su sombra.

Busca y acércate a una escultura que cuelga de una fachada de la plaza de la Font. ¿Ya la has encontrado?
Di cuántos globos lleva al niño en la mano:

Número de globos: _____

¿De qué colores son?:



Parque de Can Solei i de Ca l'Arnús

Barrio del Centre

En el interior del parque hay una torre que es **una estación meteorológica** que cuenta con un pluviómetro, un barómetro, un termómetro, un calendario de fases lunares, una veleta y un reloj. Mira los iconos y descubrirás lo que miden algunos de estos aparatos. ¡Anótalo debajo del dibujo!



La Rambla

Barrio del Centre

Delante de la Escola del Mar hay un espacio que lleva por nombre **El racó d'en Gual**. Fue inaugurado en 2010 en memoria del poeta Josep Gual i Lloberes. En el suelo verás una gran lápida con la reproducción del poema en la que compara sus versos con los peces pescados por los pescadores con la recomendación de que no se nos escapen. Fíjate bien en el suelo... y completa el poema con las palabras que faltan.

¡Los dibujos te ayudarán!

*Com un grapat de (1 _____)
us ofereixo els (2 _____)
feu compte, no se us passin
a les (3 _____), que són pescats
amb ham de mitja (4 _____).*

1

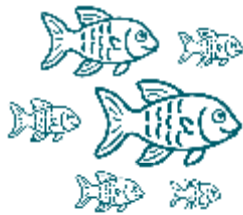

2



3



4



La Rambla - Cremada del Dimoni / Festes de Maig

Barrio del Centre

En la Rambla se celebran muchos actos de las Festes de Maig pero el más emblemático es el que tiene lugar la noche del día 10 de mayo, víspera de San Anastasio, copatrón de nuestra ciudad: **La Cremada del Dimoni**. Una gran figura con forma de demonio se quema en la playa en un espectáculo de música y fuego.



¿Te atreves a dibujar **un Dimoni** para las próximas fiestas de la ciudad?



Estación de tren de Badalona

Barrio del Progrés

Ésta fue la primera línea de ferrocarril de la península que unía Barcelona con Mataró. La ubicación de la estación frente al mar hizo que muchas industrias se instalaran a su alrededor, ya que entonces el tren era el principal medio de transporte para abastecer a las fábricas de mercancías y de suministros.

Mira al otro lado de la vía y a ver si encuentras una fábrica que produce un licor muy “mono”.

Escribe las tres palabras que forman el nombre de la fábrica aquí:

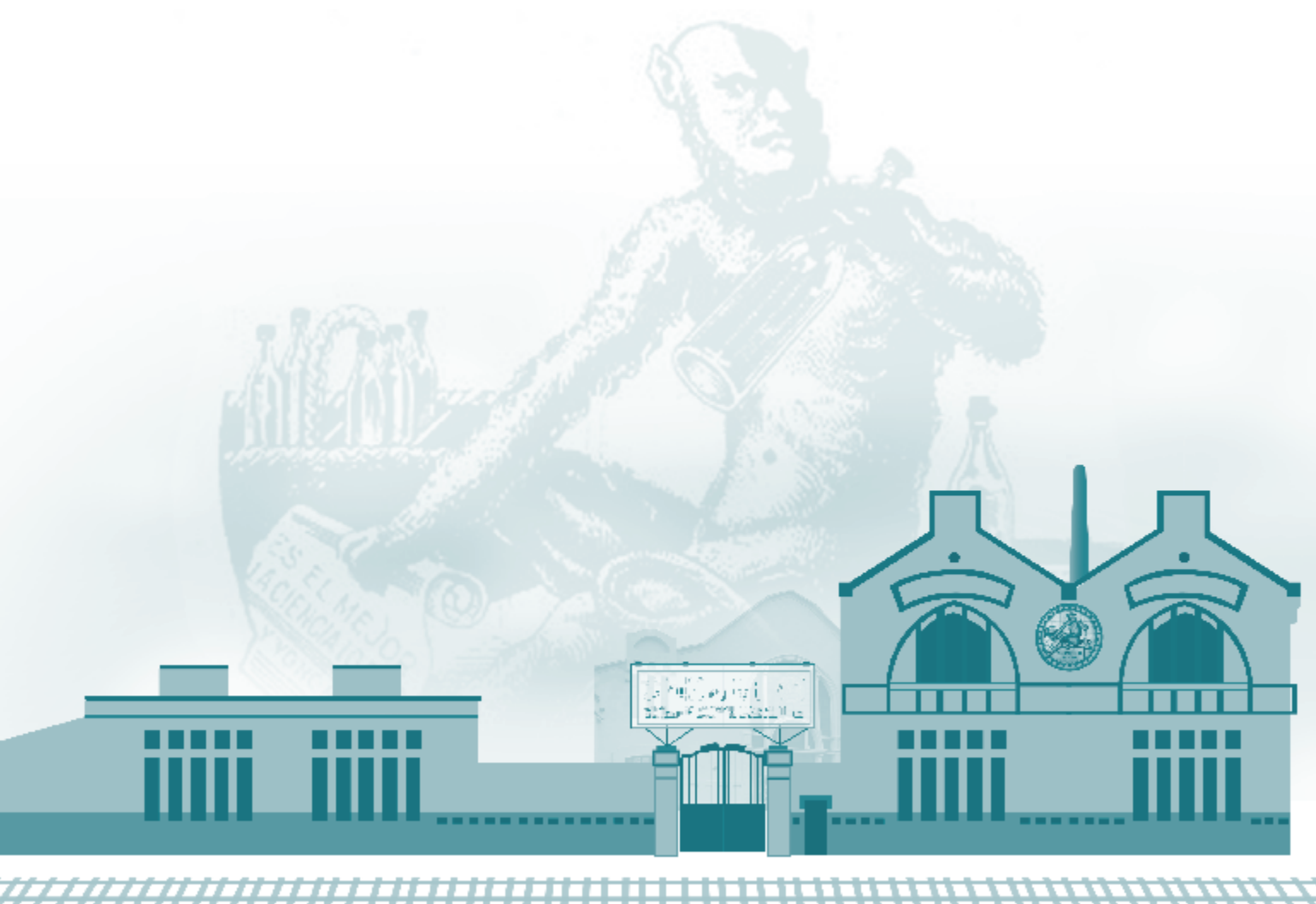

Casa Pavillard

Barrio del Progrés

Es la casa más representativa de la arquitectura modernista en Badalona. La fachada está muy decorada con cenefas de flores, cristales de colores y barandillas de hierro. Si miras debajo del balcón encontrarás un ejército de animales muy grandes que tienen alas y sacan fuego por la boca. ¿Sabes qué son?



¡Aquí verás un ejemplar pero las piezas están desordenadas!



Plaza de la Plana

Barrio del Progrés

Aquí encontrarás **un pabellón deportivo municipal** que tiene el mismo nombre de la plaza. Observa su fachada. ¿Ves el año en que fue construido? Escríbelo aquí debajo:

Año de construcción: _____

Sigue contemplando la fachada pero ahora fíjate en los dibujos que hay y que representan los deportes que se podían practicar en el pabellón en su origen. ¿Sabes cuáles son? ¡Mírala bien, que hay algunos muy escondidos!



Plaza de Pompeu Fabra

Barrio de Coll i Pujol / Centre

En esta céntrica plaza tiene su origen y final la **línea L2 de metro**, la línea lila. Ve a la entrada de la parada, mira el expositor del punto de información y completa las paradas que faltan del tramo de la línea L2 que recorre Badalona:

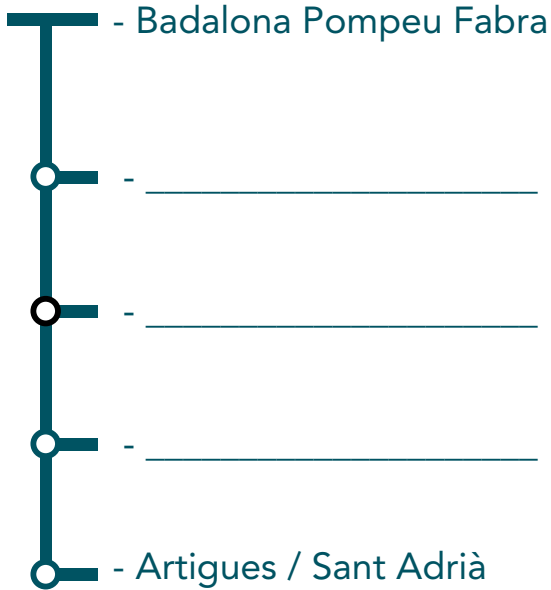

Por cierto, ¿cuál es la última parada de la línea? Anótala aquí, y así ya sabrás cual es el recorrido completo de la **L2** del metro:



Masia de Can Miravitges y Escola de Natura Angeleta Ferrer

Barrio de Pomar de Dalt

La escuela es uno de los primeros centros de educación ambiental de Cataluña. Está situada en la masía de **Can Miravitges**, una masía señorial del siglo XVIII que se encuentra en el valle de Pomar, muy cerca de la Serralada de Marina.



Une los números y descubrirás el insecto que habita en uno de sus jardines:

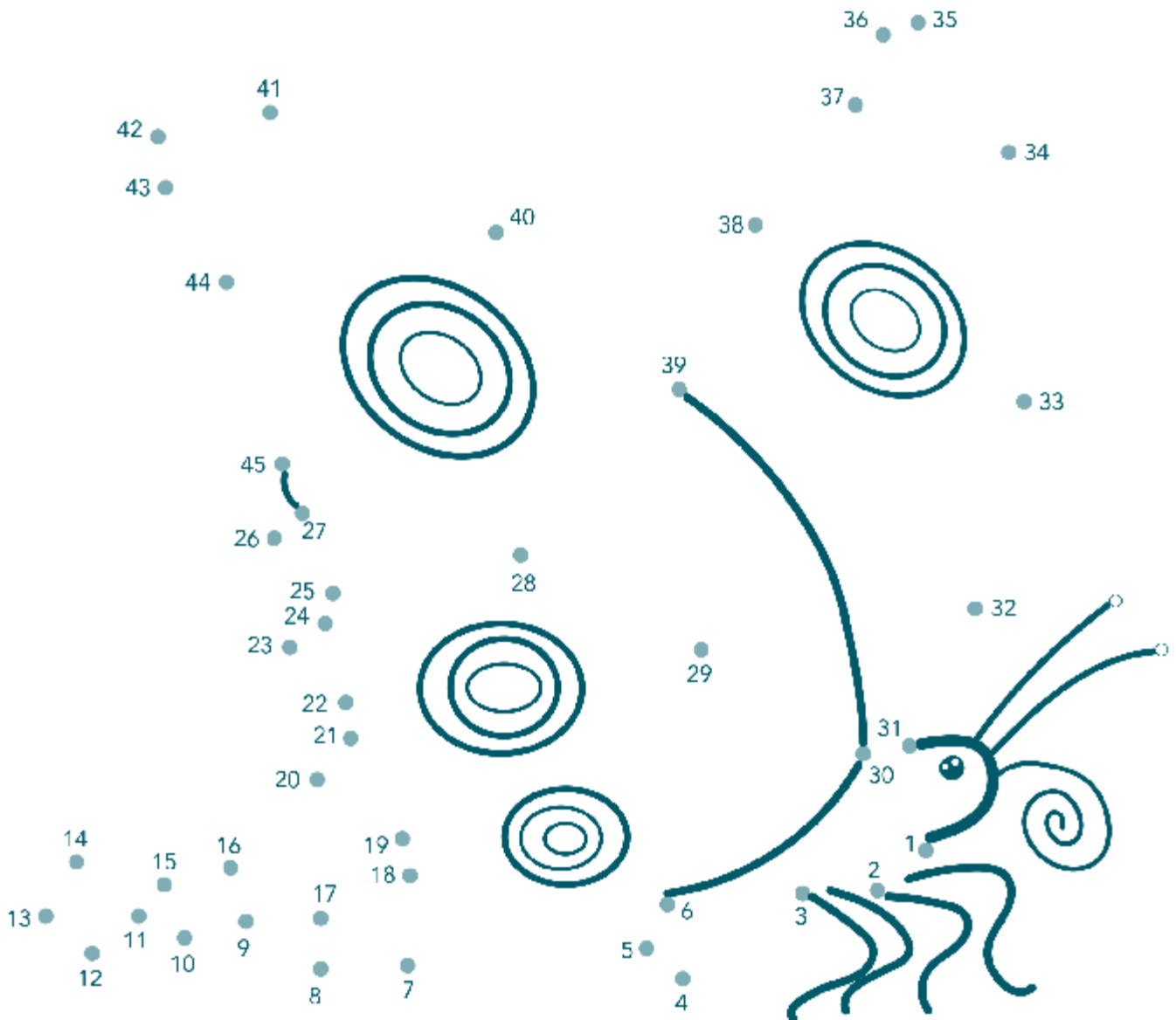

Torre Mena y Plaza de Trafalgar

Barrio de Sant Mori de Llefià

La Torre Mena es una casa colonial construida en 1880 sobre las ruinas de la masía de Can Mena en el barrio de Sant Mori de Llefià. Enfrente está la Plaza de Trafalgar, un parque lleno de **árboles muy mediterráneos que producen un fruto llamado dátil**. ¿Sabes de qué árbol se trata? Una pista: en la Rambla de Badalona también hay muchos...



¡Marca la respuesta correcta!



1. Plataneros

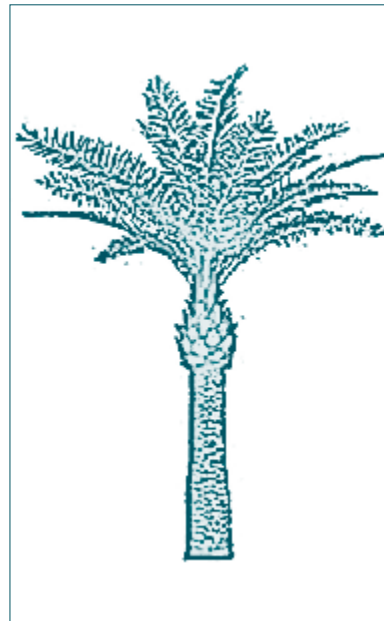

2. Palmeras

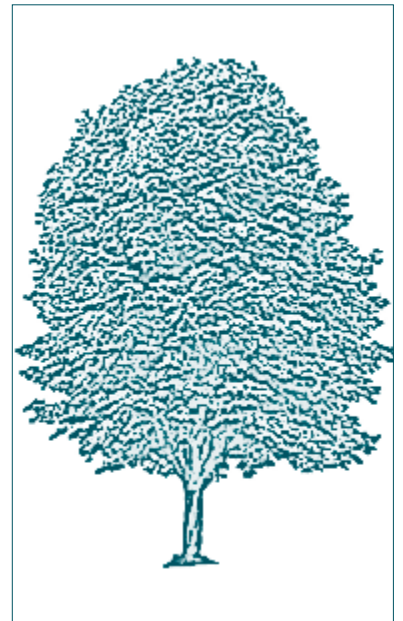

3. Castanyos

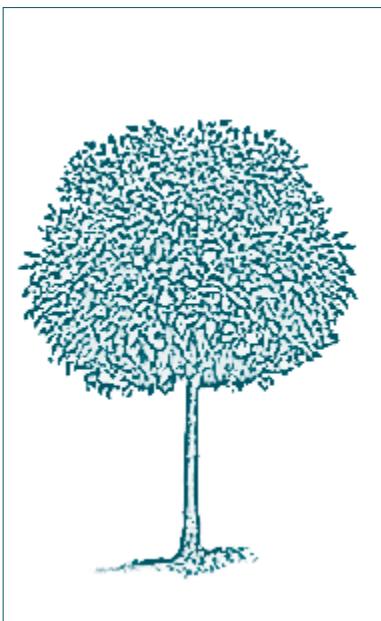

4. Naranjos

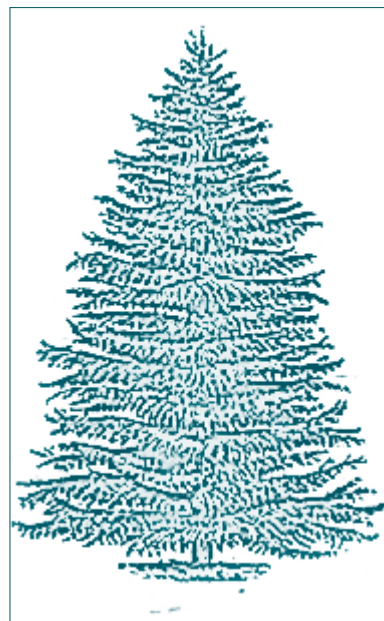

5. Abetos



Monasterio de Sant Jeroni de la Murtra

Barrio de Canyet

En 1416 un mercader barcelonés fundó este monasterio sobre la antigua casa de Ça Murtra. Años más tarde, los Reyes Católicos se entrevistaron aquí con **un ilustre navegante** tras su primer viaje a las Indias occidentales o ... América.

¿Sabes de quién se trata?

 R



 BA



 N

C = 

T = 

O = 

L = 

I = 

S = 



Plaza de Sant Roc

Barrio de Sant Roc

Si te animas a visitar esta plaza encontrarás unos mosaicos en el suelo y una escultura llamada "La Mariposa". Justo en frente hay una escuela donde puedes estudiar idiomas. Busca **los 9 idiomas** que puedes aprender en una escuela como ésta. ¿Sabías que incluso puedes aprender idiomas asiáticos?

S	V	C	O	R	E	A	N	O	N
J	A	R	K	E	Z	F	I	A	B
A	L	E	M	Á	N	Q	E	U	I
P	C	A	F	C	D	A	R	M	O
O	H	V	R	I	N	G	L	É	S
N	I	T	A	L	I	A	N	O	H
É	N	Q	N	U	A	P	J	A	A
S	O	B	C	A	T	A	L	Á	N
S	X	A	É	M	G	H	K	Q	O
N	S	E	S	P	A	Ñ	O	L	B

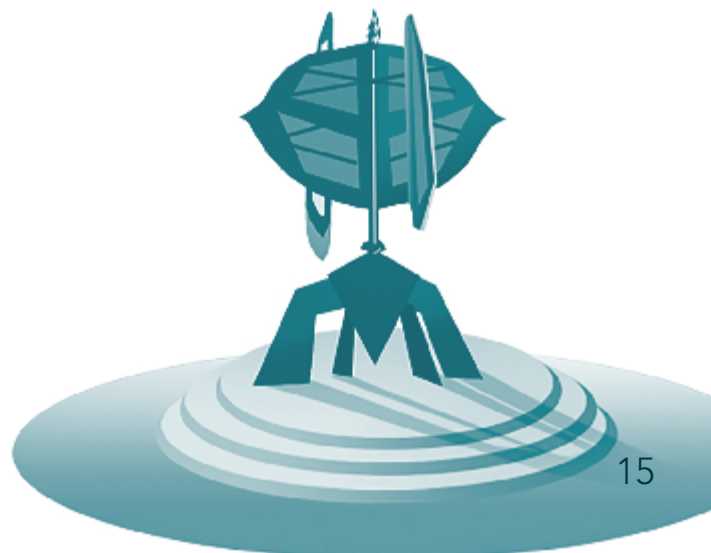

- 1 Museo de Badalona
- 2 Casas romanas
- 3 Plaza de la Font
- 4 Parque de Can Solei i de Ca l'Arnús
- 5 La Rambla
- 6 La Rambla - Cremada del Dimoni - Festes de Maig
- 7 Estación de tren de Badalona
- 8 Casa Pavillard
- 9 Plaza de la Plana
- 10 Plaza de Pompeu Fabra
- 11 Puerto de Badalona
- 12 Masia Can Miravitges y Escola de Natura Angeleta Ferrer
- 13 Torre Mena y plaza de Trafalgar
- 14 Monasterio de Sant Jeroni de la Murtra
- 15 Plaza de Sant Roc
- i Oficina de Turismo de Badalona



EXPLORA BADALONA

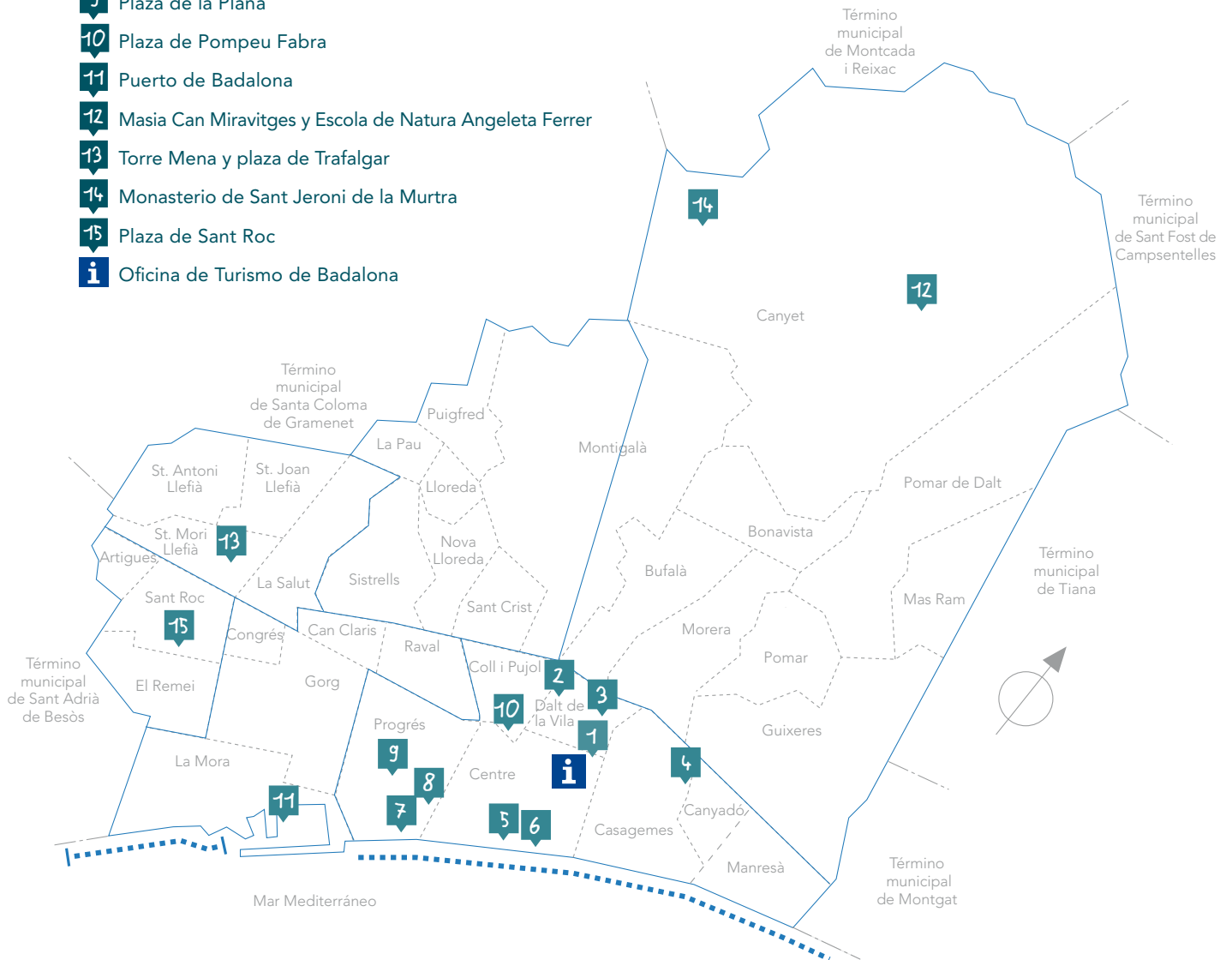

Oficina de Turismo de Badalona

Centro Cultural El Carne
 Calle Francesc Layret, 78-82
 08912 Badalona, Barcelona
 Tel. 93 483 29 90
 otb@badalona.cat

Horarios:

De lunes a domingo, de 10 a 14 h
 De martes a viernes, de 16 a 18.30 h
 Festivos cerrado

