Lleida

Girona

Barcelona

Tarragona

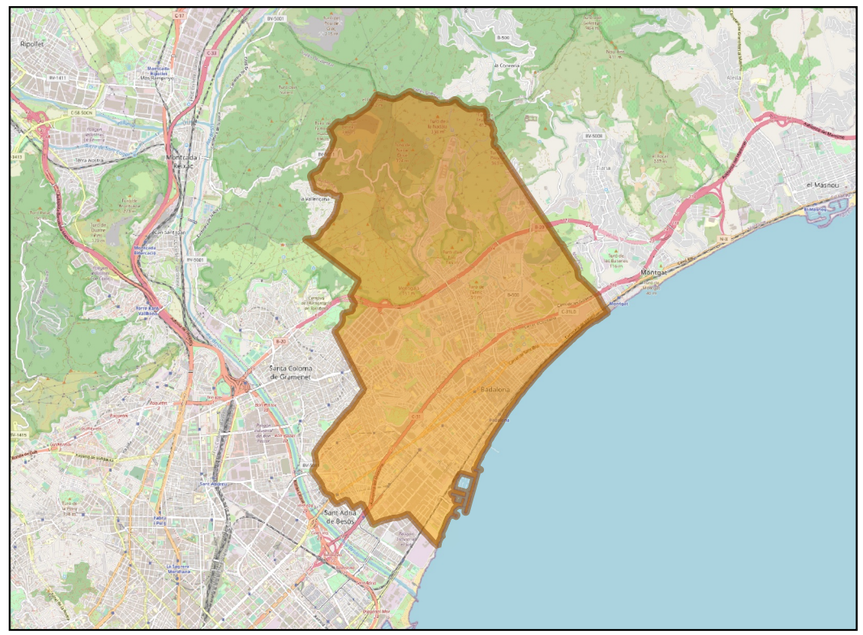

Diputació Barcelona

Diputació Barcelona Àrea d'Infraestructures i Espais Naturals

Ajuntament de Badalona

Desarrollo Organización Movilidad DOYMO

Títol de l'estudi:

PLA DE MOBILITAT URBANA SOSTENIBLE BADALONA

Data
Setembre 2022

Escala
A3 E 1: 25000

Títol del Plànol
DIAGNOSI
Situació

1

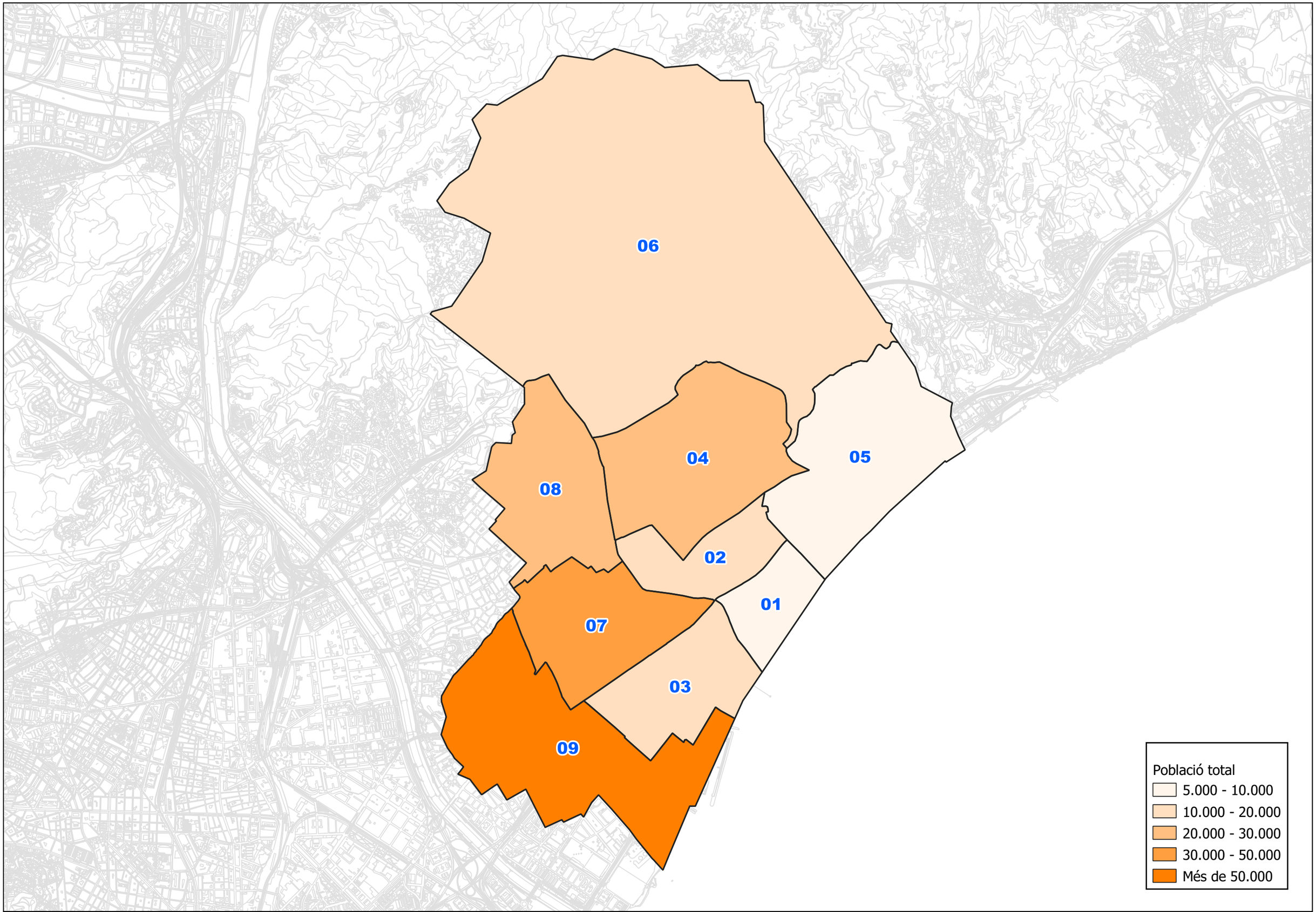

Diputació Barcelona | Diputació Barcelona Àrea d'Infraestructures i Espais Naturals | Ajuntament de Badalona | Desarrollo Organización Movilidad DDYMO

Títol de l'estudi:
PLA DE MOBILITAT URBANA SOSTENIBLE BADALONA

Data
Setembre 2022

Escala
A3 E 1: 30000

Títol del Plànol
DIAGNOSI
Població total

Canyet
Pomar de Dalt
Mas Ram
Bonavista
Pomar
Les Guixeres
Morera
Montigalà
Bufalà
Manresà
Canyadó
Puigfred
Casagemes
Sant Crist de
Can Cabanyes
Dalt
de la Vila
La Pau
Lloreda
Nova
Lloreda
Coll i Pujol
Centre
Sistrells
Raval
Sant Joan
de Llefià
La Salut
Can Claris
Progrés
Sant Antoni
de Llefià
Sant Mori
de Llefià
Congrés
Gorg
Sant Roc
Artigas
El Remei
La Mora

Barris

Diputació Barcelona
Diputació Barcelona Àrea d'Infraestructures i Espais Naturals
Ajuntament de Badalona
Desarrollo Organización Movilidad DOYMO

Títol de l'estudi:
PLA DE MOBILITAT URBANA SOSTENIBLE BADALONA

Data
Setembre 2022

Escala
A3 E 1: 30000

Títol del Plànol
DIAGNOSI
Barris

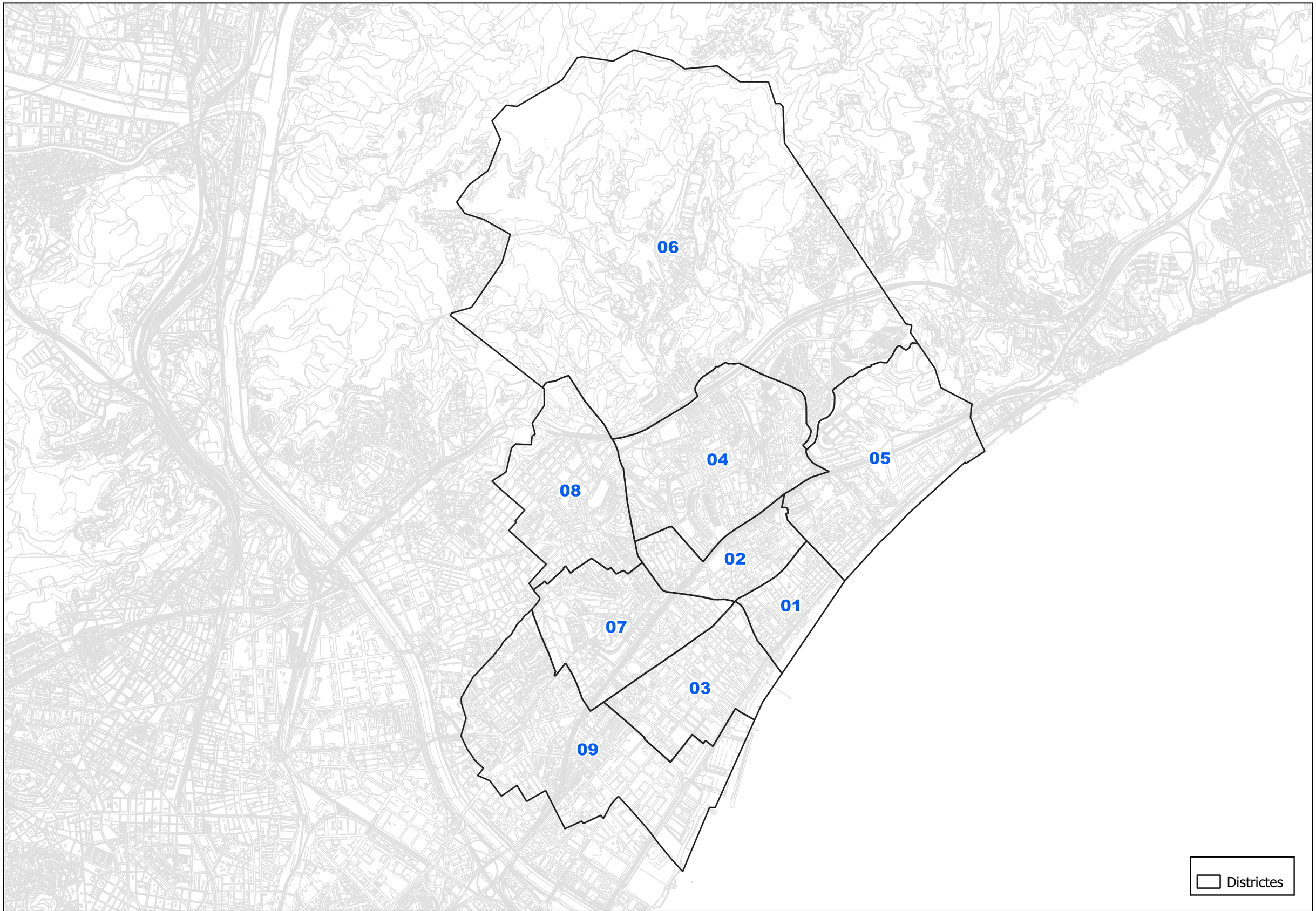

Diputació Barcelona

Diputació Barcelona Àrea d'Infraestructures i Espais Naturals

Ajuntament de Badalona

Desarrollo Organización Movilidad DOYMO

Títol de l'estudi:

PLA DE MOBILITAT URBANA SOSTENIBLE BADALONA

Data
Setembre 2022

Escala
A3 E 1: 30000

Títol del Plànol

DIAGNOSI

Districtes censals

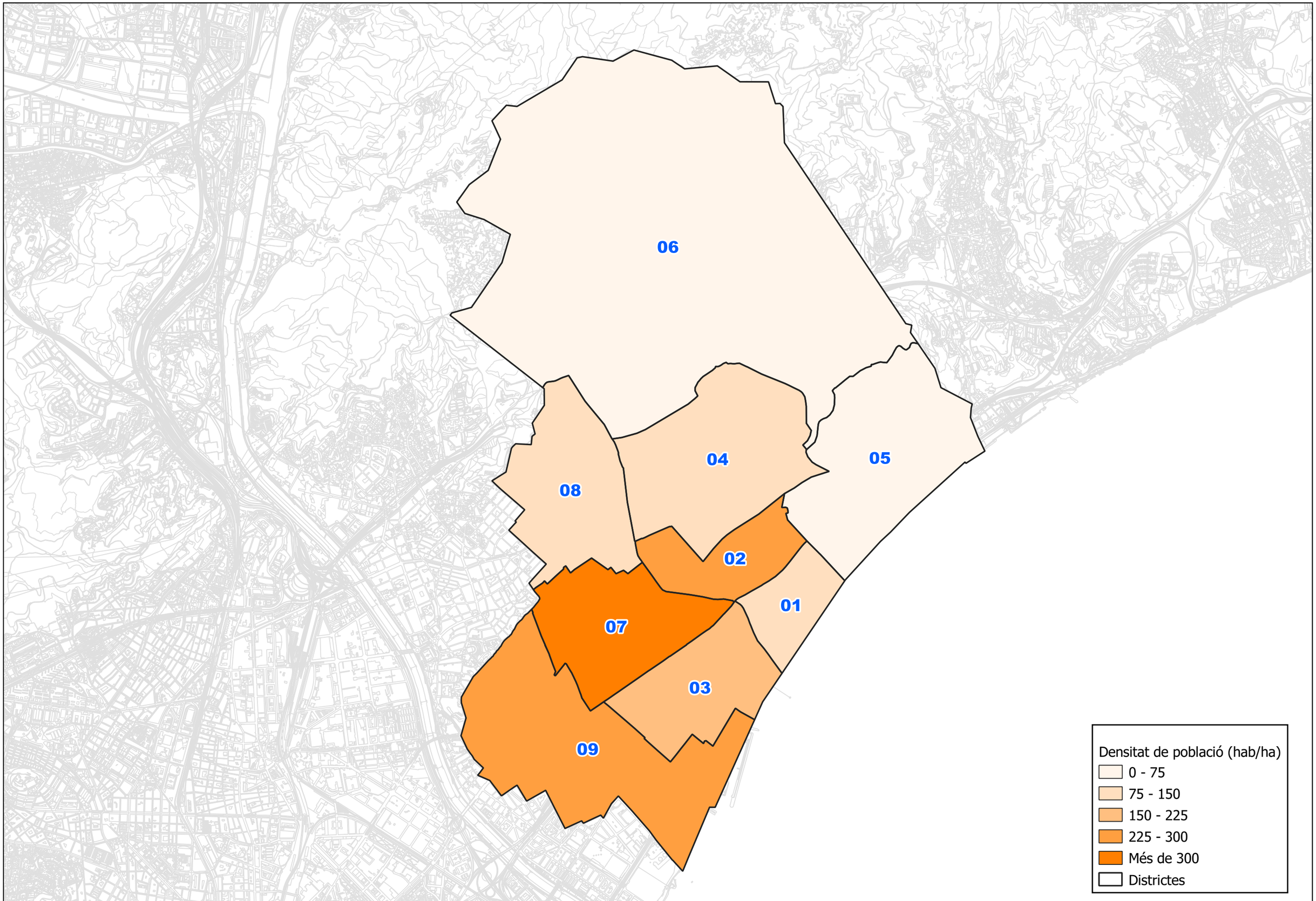

Diputació Barcelona

Diputació Barcelona Àrea d'Infraestructures i Espais Naturals

Ajuntament de Badalona

Desarrollo Organización Movilidad DOYMO

Títol de l'estudi:

PLA DE MOBILITAT URBANA SOSTENIBLE BADALONA

Data
Setembre 2022

Escala
A3 E 1: 30000

Títol del Plànol

DIAGNOSI

Densitat de població

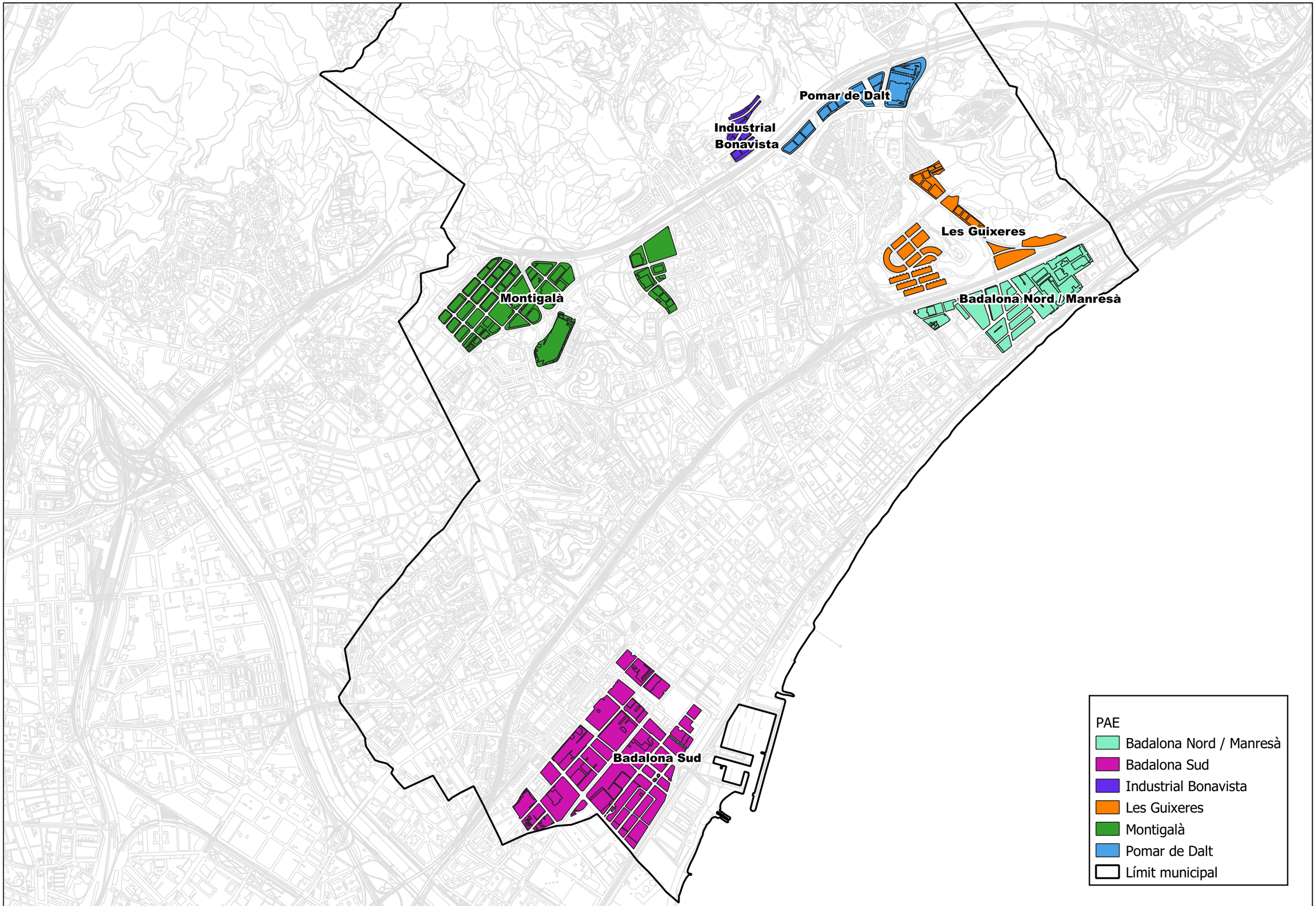

Diputació Barcelona

Diputació Barcelona Àrea d'Infraestructures i Espais Naturals

Ajuntament de Badalona

DOYMO Desarrollo Organización Movilidad

Títol de l'estudi:
PLA DE MOBILITAT URBANA SOSTENIBLE BADALONA

Data
Setembre 2022

Escala
A3 E 1: 20000

Títol del Plànol
DIAGNOSI
Polígons d'Activitat Econòmica (PAE)

6

Pols atracció
- Administració pública
- Comercial
- Educació
- Esportiu
- Oci
- Servei sanitari/benestar social
- Social/Cultural/Religiós
- Cobertura 15 min.
- Barris

Diputació Barcelona

Diputació Barcelona | Àrea d'Infraestructures i Espais Naturals

Ajuntament de Badalona

Desarrollo Organización Movilidad DOYMO

Títol de l'estudi:
PLA DE MOBILITAT URBANA SOSTENIBLE BADALONA

Data
Setembre 2022

Escala
A3 E 1: 25000

Títol del Plànol
DIAGNOSI
Pols d'atracció

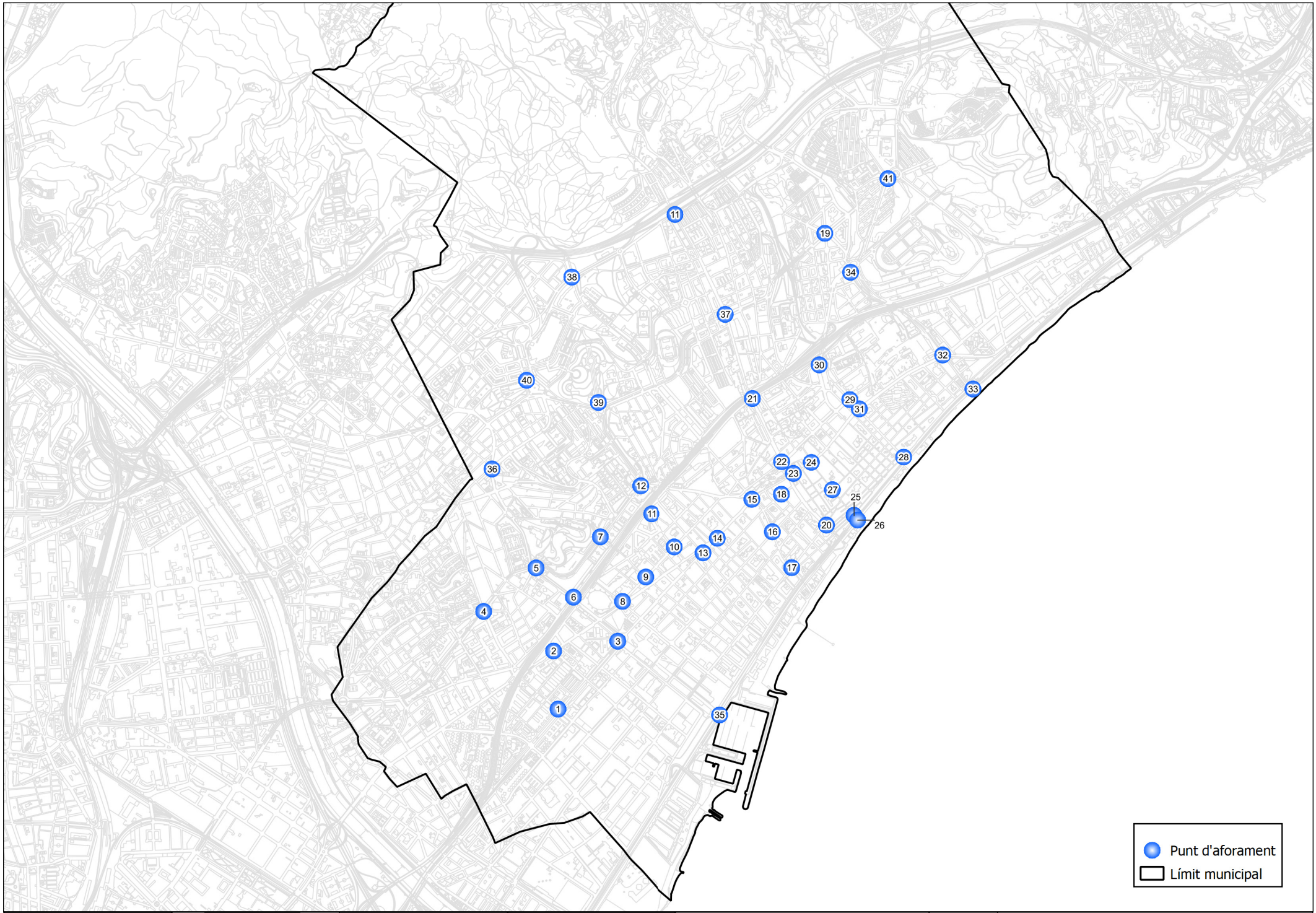

Diputació Barcelona | Diputació Barcelona Àrea d'Infraestructures i Espais Naturals | Ajuntament de Badalona | Desarrollo Urbanización Movilidad DOYMO

Títol de l'estudi:
PLA DE MOBILITAT URBANA SOSTENIBLE BADALONA

Data
Setembre 2022

Escala
A3 E 1: 20000

Títol del Plànol
DIAGNOSI
Punts aforaments vianants

8

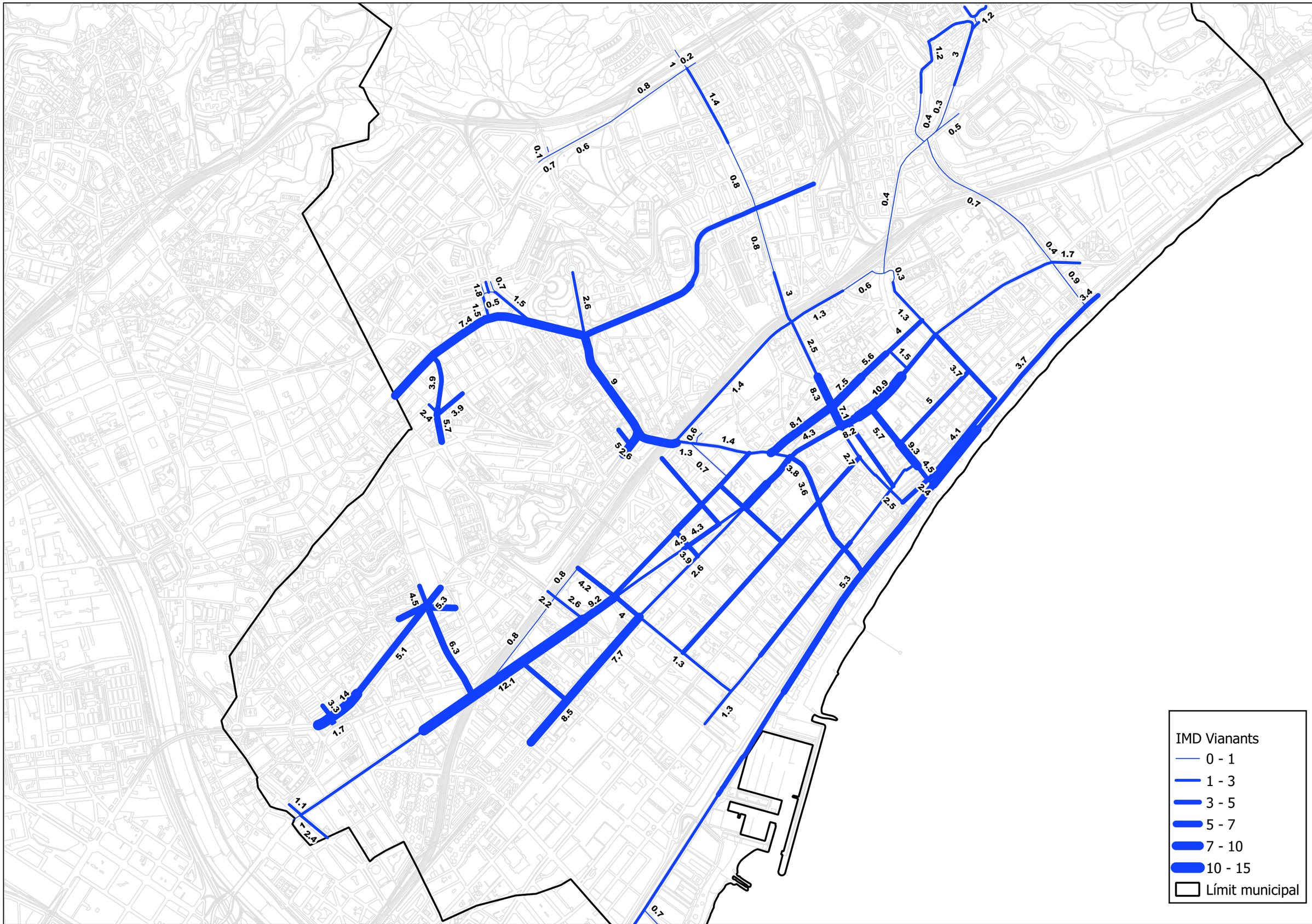

Diputació Barcelona

Diputació Barcelona | Àrea d'Infraestructures i Espais Naturals

Ajuntament de Badalona

Desarrollo Organización Movilidad DOYMO

Títol de l'estudi:
PLA DE MOBILITAT URBANA SOSTENIBLE BADALONA

Data
Setembre 2022

Escala
A3 E 1: 15000

Títol del Plànol
DIAGNOSI
Intensitats mitjanes diàries de vianants

9

Xarxa principal

Límit municipal

Diputació Barcelona

Diputació Barcelona Àrea d'Infraestructures i Espais Naturals

Ajuntament de Badalona

Desarrollo Organización Movilidad DOYMO

Títol de l'estudi:

PLA DE MOBILITAT URBANA SOSTENIBLE BADALONA

Data
Setembre 2022

Escala
A3 E 1: 20000

Títol del Plànol

DIAGNOSI

Xarxa principal de vianants

10

Xarxa principal
- Sense vorera
- Menys de 0,9 m
- Entre 0,9 - 1,8 m
- Entre 1,8 - 3 m
- Més de 3 m
- Pont peatonal
- Plataforma única
- Límit municipal

Diputació Barcelona

Diputació Barcelona Àrea d'Infraestructures i Espais Naturals

Ajuntament de Badalona

Desarrollo Organización Movilidad DOYMO

Títol de l'estudi:
PLA DE MOBILITAT URBANA SOSTENIBLE BADALONA

Data
Setembre 2022

Escala
A3 E 1: 20000

Títol del Plànol
DIAGNOSI
Voreres útils de la xarxa bàsica

Xarxa principal
- Sense vorera
- Menys de 0,9 m
- Entre 0,9 - 1,8 m
- Límit municipal

Diputació Barcelona

Diputació Barcelona | Àrea d'Infraestructures i Espais Naturals

Ajuntament de Badalona

DOYMO Desarrollo Organización Movilidad

Títol de l'estudi:

PLA DE MOBILITAT URBANA SOSTENIBLE BADALONA

Data
Setembre 2022

Escala
A3 E 1: 20000

Títol del Plànol

DIAGNOSI

Voreres inaccessibles segons Ordre TMA/851/2021

12

Usos de passos

- Elevat (Escales). Ús peatonal
- Elevat (Rampa). Ús compartit amb vehicles
- Elevat (Rampa/Escales/Ascensor). Ús peatonal
- Soterrat (Rampa). Ús compartit amb vehicles
- Soterrat (Rampa). Ús compartit amb ciclistes i vehicles
- Soterrat (Rampa/Escales). Ús peatonal/ciclista
- Soterrat (Escales). Ús peatonal
- Límit municipal

Diputació Barcelona

Diputació Barcelona | Àrea d'Infraestructures i Espais Naturals

Ajuntament de Badalona

Desarrollo Organización Movilidad DOYMO

Títol de l'estudi:

PLA DE MOBILITAT URBANA SOSTENIBLE BADALONA

Data: Setembre 2022

Escala: A3 E 1: 20000

Títol del Plànol

DIAGNOSI

Usos passos a diferent nivell

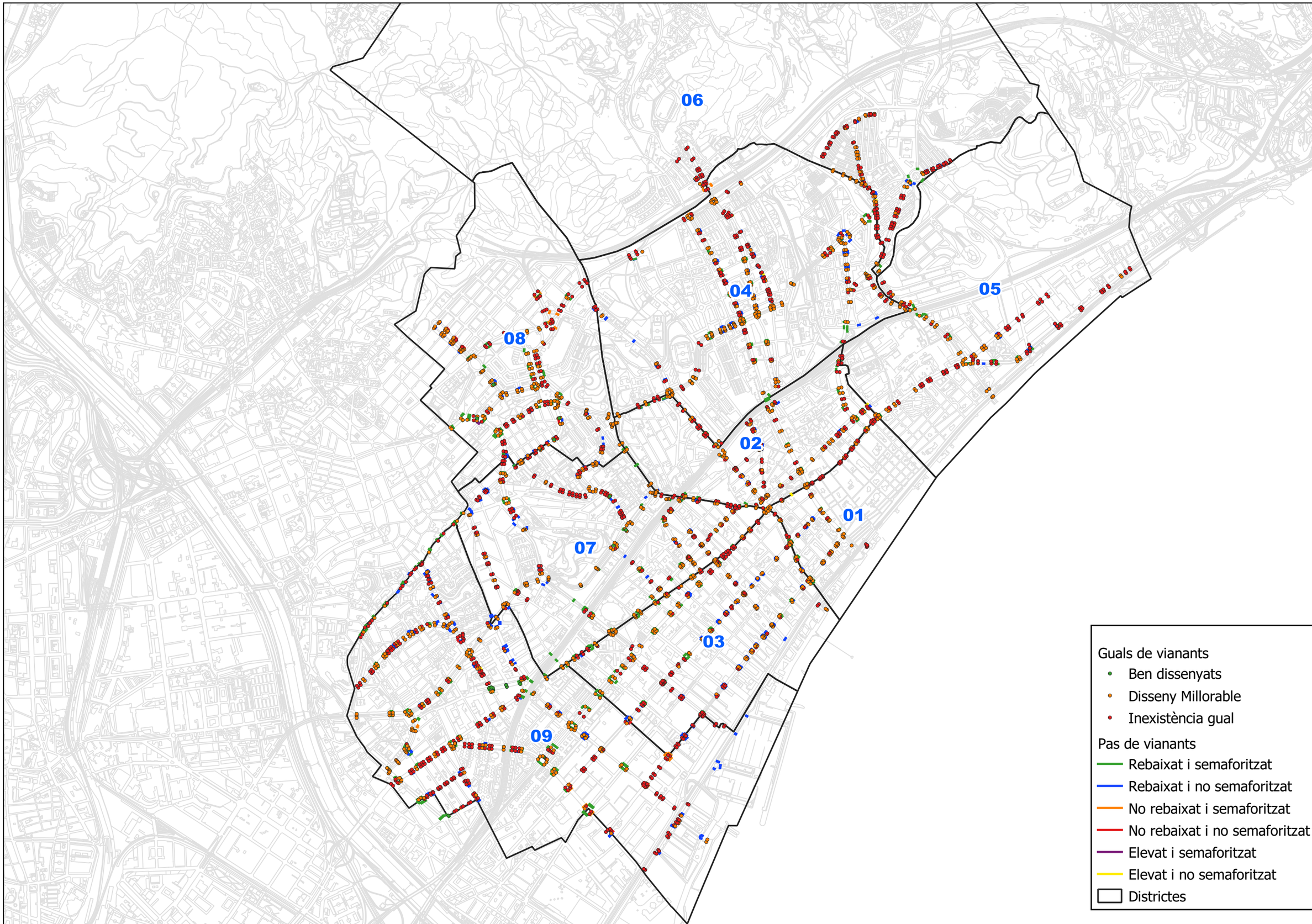

Diputació Barcelona | Diputació Barcelona Àrea d'Infraestructures i Espais Naturals | Ajuntament de Badalona | DOYMO Desarrollo Organización Movilidad

Títol de l'estudi:
PLA DE MOBILITAT URBANA SOSTENIBLE BADALONA

Data
Setembre 2022

Escala
A3 E 1: 20000

Títol del Plànol
DIAGNOSI
Plànol general de passos de vianants i guals

01

Guals de vianants
- Disseny Millorable
- Inexistència gual

Pas de vianants
- Rebaixat i semaforitzat
- Rebaixat i no semaforitzat
- No rebaixat i semaforitzat
- Elevat i semaforitzat
- Districtes

Diputació Barcelona

Diputació Barcelona | Àrea d'Infraestructures i Espais Naturals

Ajuntament de Badalona

Desarrollo Organización Movilidad DOYMO

Títol de l'estudi:
PLA DE MOBILITAT URBANA SOSTENIBLE BADALONA

Data
Setembre 2022

Escala
A3 E 1: 4000

Títol del Plànol
DIAGNOSI
Passos i guals de vianants districte 1

02

Guals de vianants
- Disseny Millorable
- Inexistència gual

Pas de vianants
- Rebaixat i semaforitzat
- Rebaixat i no semaforitzat
- No rebaixat i no semaforitzat
- Elevat i semaforitzat
- Elevat i no semaforitzat
- Districtes

Diputació Barcelona

Diputació Barcelona | Àrea d'Infraestructures i Espais Naturals

Ajuntament de Badalona

Desarrollo Organización Movilidad DOYMO

Títol de l'estudi:
PLA DE MOBILITAT URBANA SOSTENIBLE BADALONA

Data
Setembre 2022

Escala
A3 E 1: 4000

Títol del Plànol
DIAGNOSI
Passos i guals de vianants districte 2

03

Guals de vianants
- Disseny Millorable
- Inexistència gual

Pas de vianants
- Rebaixat i semaforitzat
- Rebaixat i no semaforitzat
- Elevat i semaforitzat
- Districtes

Diputació Barcelona | Diputació Barcelona Àrea d'Infraestructures i Espais Naturals | Ajuntament de Badalona | DOYMO Desarrollo Organización Movilidad

Títol de l'estudi:
PLA DE MOBILITAT URBANA SOSTENIBLE BADALONA

Data
Setembre 2022

Escala
A3 E 1: 5500

Títol del Plànol
DIAGNOSI
Passos i guals de vianants districte 3

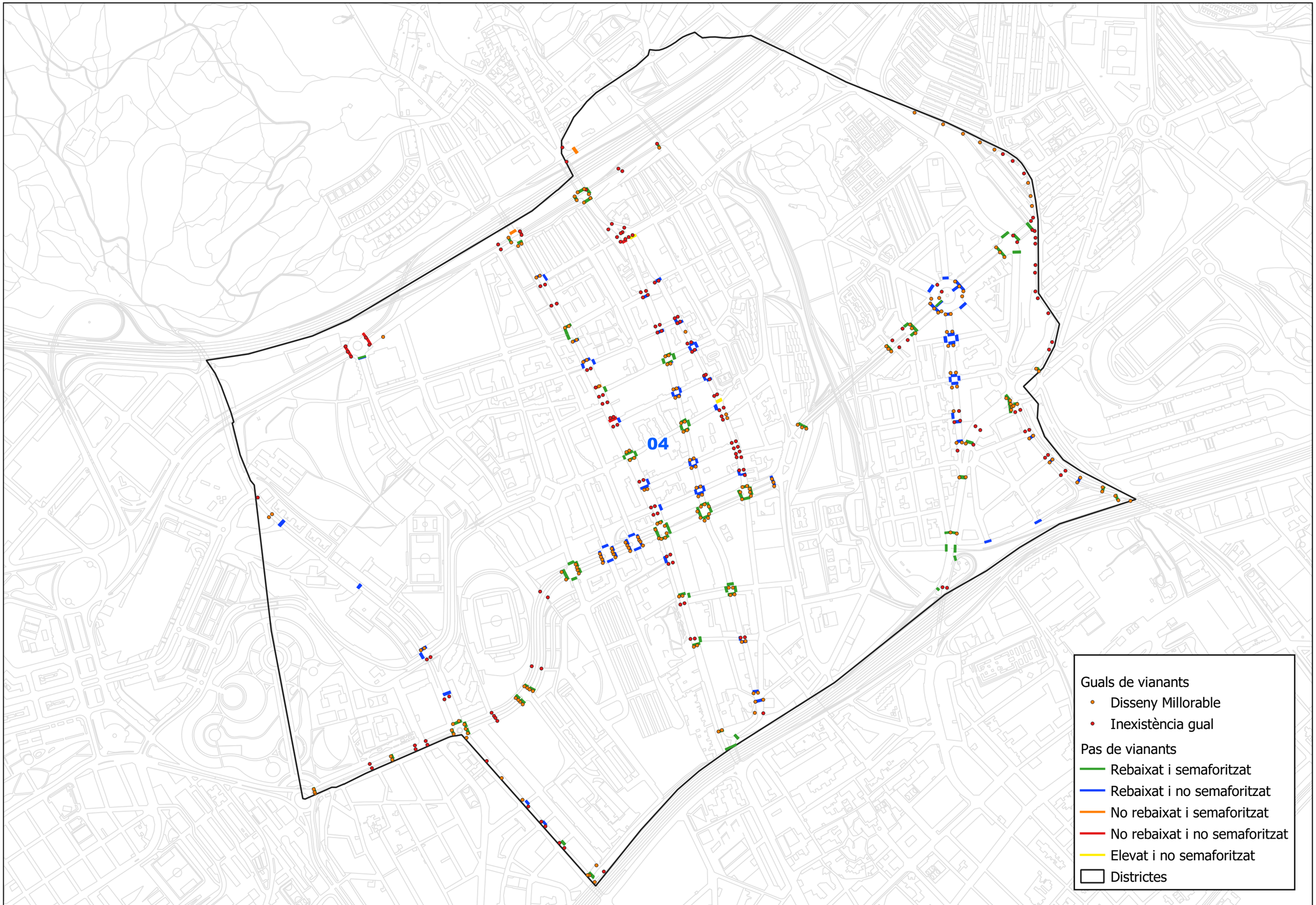

Diputació Barcelona

Diputació Barcelona | Àrea d'Infraestructures i Espais Naturals

Ajuntament de Badalona

Desarrollo Organización Movilidad DOYMO

Títol de l'estudi:

PLA DE MOBILITAT URBANA SOSTENIBLE BADALONA

Data: Setembre 2022

Escala: A3 E 1: 7000

Títol del Plànol

DIAGNOSI

Passos i guals de vianants districte 4

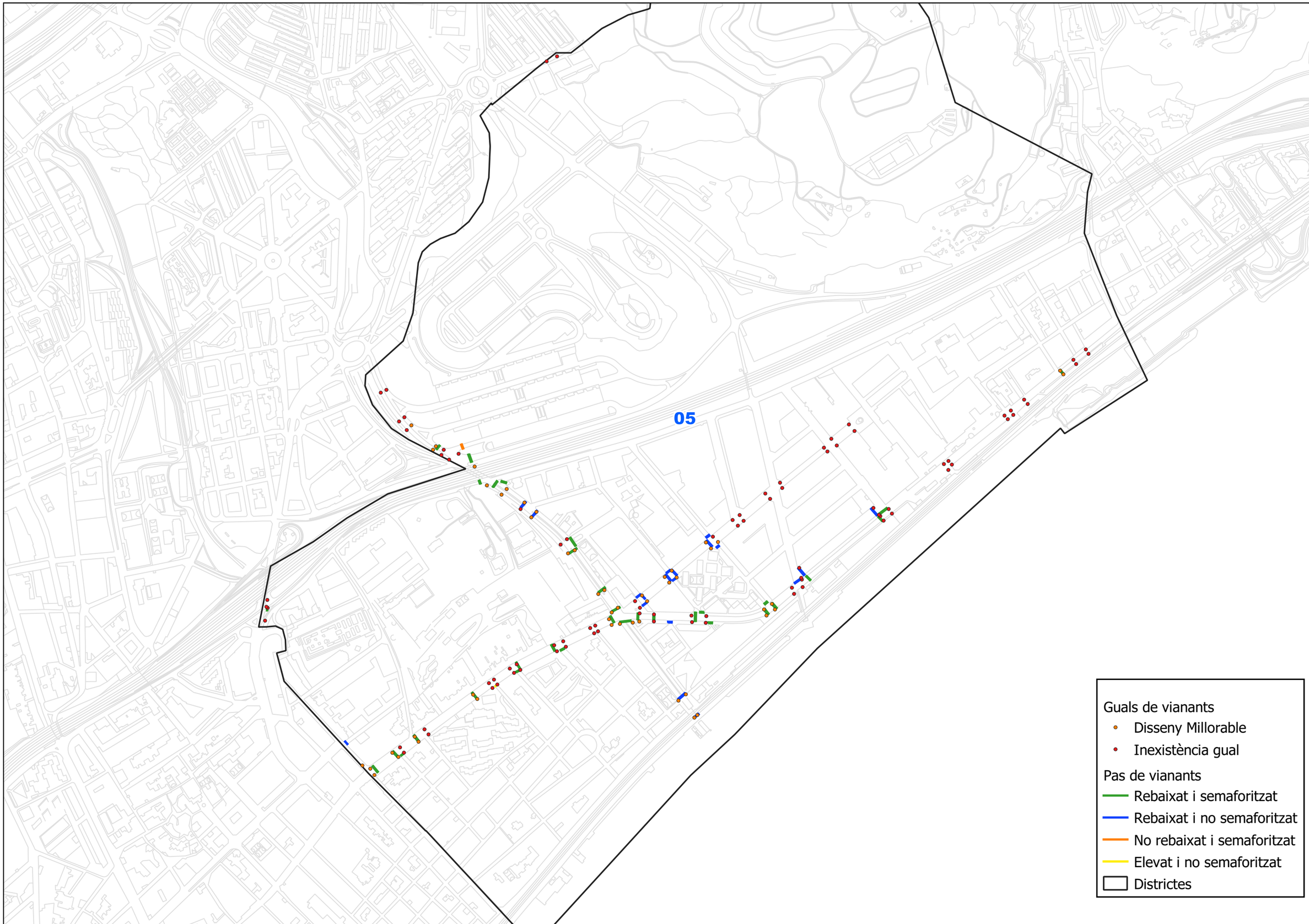

Diputació Barcelona

Diputació Barcelona | Àrea d'Infraestructures i Espais Naturals

Ajuntament de Badalona

Desarrollo Organización Movilidad DOYMO

Títol de l'estudi:
PLA DE MOBILITAT URBANA SOSTENIBLE BADALONA

Data
Setembre 2022

Escala
A3 E 1: 7000

Títol del Plànol
DIAGNOSI
Passos i guals de vianants districte 5

06

Guals de vianants
- Disseny Millorable
- Inexistència gual

Pas de vianants
- Rebaixat i semaforitzat
- Rebaixat i no semaforitzat
- No rebaixat i semaforitzat
- Elevat i semaforitzat
- Elevat i no semaforitzat
- Districtes

Diputació Barcelona

Diputació Barcelona | Àrea d'Infraestructures i Espais Naturals

Ajuntament de Badalona

DOYMO Desarrollo Organización Movilidad

Títol de l'estudi:

PLA DE MOBILITAT URBANA SOSTENIBLE BADALONA

Data
Setembre 2022

Escala
A3 E 1: 7000

Títol del Plànol

DIAGNOSI

Passos i guals de vianants districte 6

07

Guals de vianants
- Ben dissenyats
- Disseny Millorable
- Inexistència gual

Pas de vianants
- Rebaixat i semaforitzat
- Rebaixat i no semaforitzat
- No rebaixat i no semaforitzat
- Elevat i semaforitzat
- Districtes

Diputació Barcelona

Diputació Barcelona | Àrea d'Infraestructures i Espais Naturals

Ajuntament de Badalona

Desarrollo Organización Movilidad DOYMO

Títol de l'estudi:
PLA DE MOBILITAT URBANA SOSTENIBLE BADALONA

Data
Setembre 2022

Escala
A3 E 1: 5500

Títol del Plànol
DIAGNOSI
Passos i guals de vianants districte 7

08

Guals de vianants
- Ben dissenyats
- Disseny Millorable
- Inexistència gual

Pas de vianants
- Rebaixat i semaforitzat
- Rebaixat i no semaforitzat
- No rebaixat i semaforitzat
- No rebaixat i no semaforitzat
- Elevat i semaforitzat
- Elevat i no semaforitzat
- Districtes

Diputació Barcelona

Diputació Barcelona Àrea d'Infraestructures i Espais Naturals

Ajuntament de Badalona

DOYMO Desarrollo Organización Movilidad

Títol de l'estudi:
PLA DE MOBILITAT URBANA SOSTENIBLE BADALONA

Data
Setembre 2022

Escala
A3 E 1: 5500

Títol del Plànol
DIAGNOSI
Passos i guals de vianants districte 8

09

Guals de vianants
- Ben dissenyats
- Disseny Millorable
- Inexistència gual

Pas de vianants
- Rebaixat i semaforitzat
- Rebaixat i no semaforitzat
- No rebaixat i semaforitzat
- No rebaixat i no semaforitzat
- Elevat i no semaforitzat
- Districtes

Diputació Barcelona

Diputació Barcelona | Àrea d'Infraestructures i Espais Naturals

Ajuntament de Badalona

Desarrollo Organización Movilidad DOYMO

Títol de l'estudi:
PLA DE MOBILITAT URBANA SOSTENIBLE BADALONA

Data
Setembre 2022

Escala
A3 E 1: 5500

Títol del Plànol
DIAGNOSI
Passos i guals de vianants districte 9

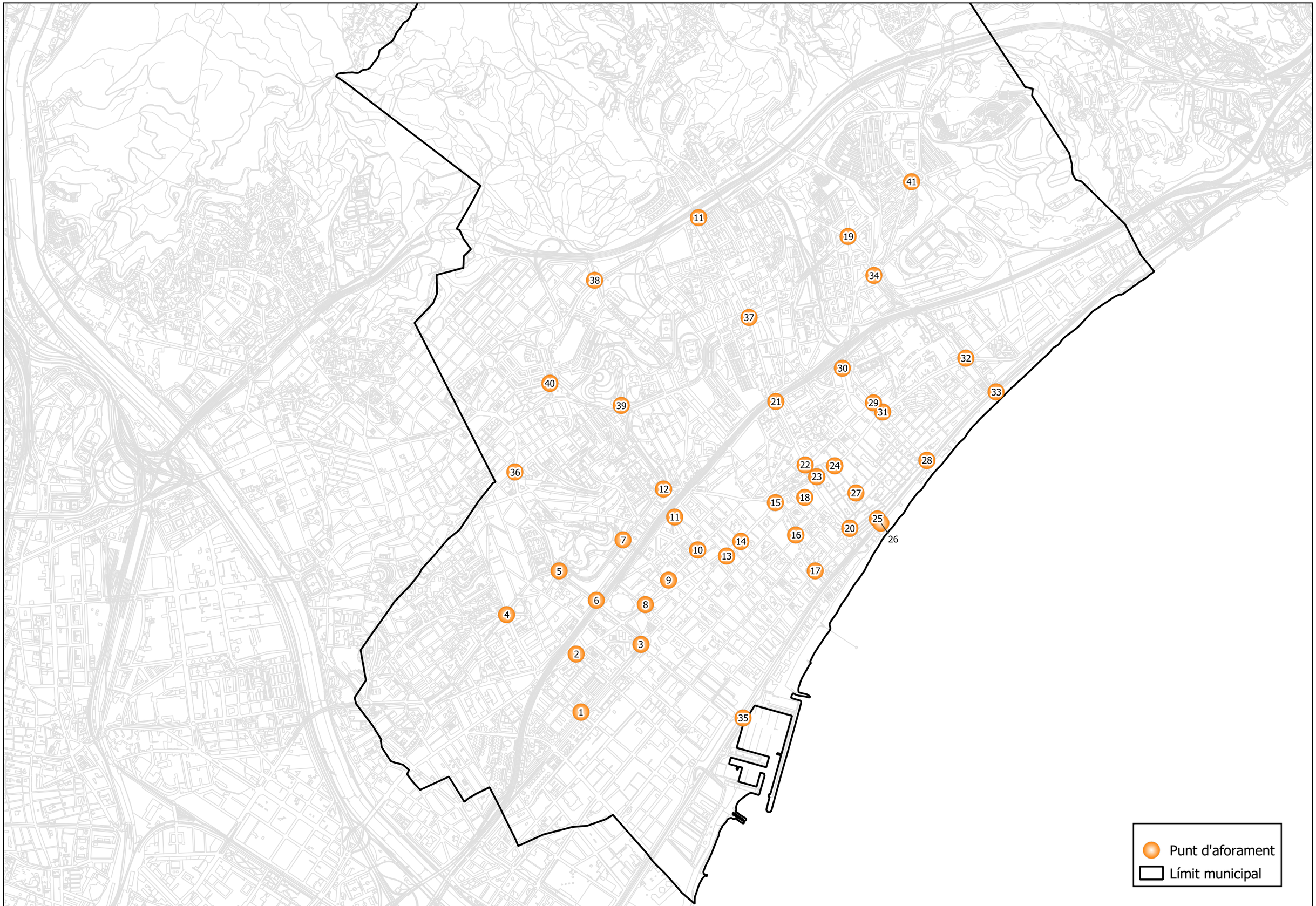

Diputació Barcelona

Diputació Barcelona Àrea d'Infraestructures i Espais Naturals

Ajuntament de Badalona

Desarrollo Organización Movilidad DOYMO

Títol de l'estudi:

PLA DE MOBILITAT URBANA SOSTENIBLE BADALONA

Data
Setembre 2022

Escala
A3 E 1: 20000

Títol del Plànol

DIAGNOSI

Punts d'aforaments de bicicletes i VMP

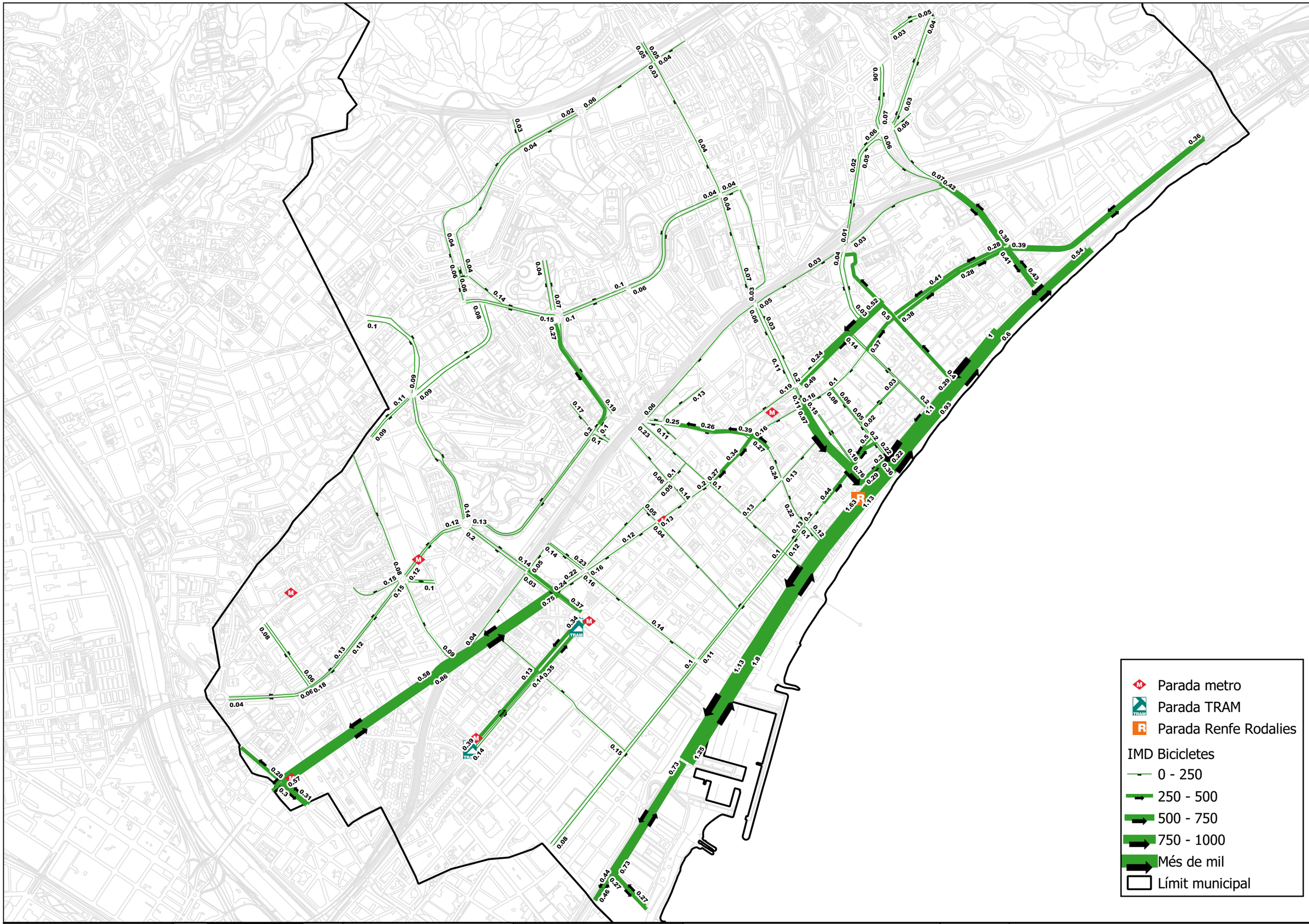

Diputació Barcelona | Diputació Barcelona Àrea d'Infraestructures i Espais Naturals | Ajuntament de Badalona | Desarrollo Organización Movilidad DOYMO

Títol de l'estudi:
PLA DE MOBILITAT URBANA SOSTENIBLE BADALONA

Data
Setembre 2022

Escala
A3 E 1: 15500

Títol del Plànol
DIAGNOSI
Intensitats mitjanes diàries de bicicletes

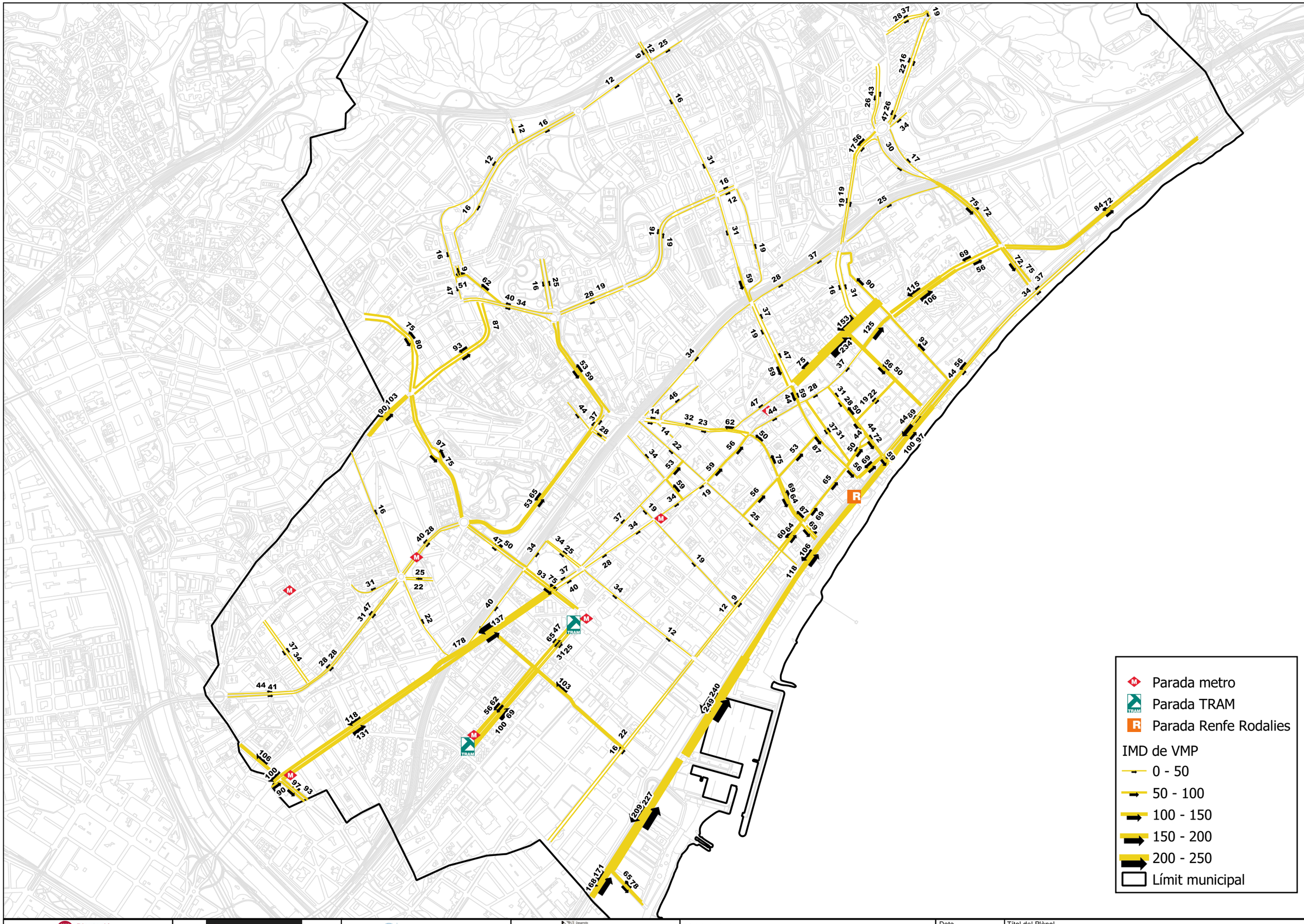

Diputació Barcelona | Diputació Barcelona Àrea d'Infraestructures i Espais Naturals | Ajuntament de Badalona | DOYMO Desarrollo Organización Movilidad

Títol de l'estudi:
PLA DE MOBILITAT URBANA SOSTENIBLE BADALONA

Data
Setembre 2022

Escala
A3 E 1: 15500

Títol del Plànol
DIAGNOSI
Intensitats mitjanes diàries de VMP

26

Carrils Bici
CONVIVÈNCIA
EN PROJECTE
EXECUTAT
PROPOSTA
Límit municipal

Diputació Barcelona

Diputació Barcelona | Àrea d'Infraestructures i Espais Naturals

Ajuntament de Badalona

Desarrollo Organización Movilidad DOYMO

Títol de l'estudi:
PLA DE MOBILITAT URBANA SOSTENIBLE BADALONA

Data
Setembre 2022

Escala
A3 E 1: 20000

Títol del Plànol
DIAGNOSI
Xarxa actual de carril bici

Carrils Bici

- Carrer 30 km/h
- Camí verd
- Carrer de convivència
- Carril bici
- Carril bici protegit
- Pista bici
- Vorera bici
- Límit municipal

Diputació Barcelona

Diputació Barcelona Àrea d'Infraestructures i Espais Naturals

Ajuntament de Badalona

Desarrollo Organización Movilidad DOYMO

Títol de l'estudi:

PLA DE MOBILITAT URBANA SOSTENIBLE BADALONA

Data
Setembre 2022

Escala
A3 E 1: 20000

Títol del Plànol

DIAGNOSI

Tipologia de carril bici

Aparcament bicicletes
- Existent

Carrils Bici
- CONVIVÈNCIA
- EN PROJECTE
- EXECUTAT
- PROPOSTA
- Cobertura 100 m
- Límit municipal

Diputació Barcelona

Diputació Barcelona | Àrea d'Infraestructures i Espais Naturals

Ajuntament de Badalona

Desarrollo Organización Movilidad DOYMO

Títol de l'estudi:
PLA DE MOBILITAT URBANA SOSTENIBLE BADALONA

Data
Setembre 2022

Escala
A3 E 1: 20000

Títol del Plànol
DIAGNOSI
Cobertura d'aparcament existent de bicicletes a 100

Aparcament bicicletes
- Existent
- Proposta

Carrils Bici
- CONVIVÈNCIA
- EN PROJECTE
- EXECUTAT
- PROPOSTA
- Cobertura 100 m
- Límit municipal

Diputació Barcelona

Diputació Barcelona | Àrea d'Infraestructures i Espais Naturals

Ajuntament de Badalona

Desarrollo Organización Movilidad DOYMO

Títol de l'estudi:
PLA DE MOBILITAT URBANA SOSTENIBLE BADALONA

Data
Setembre 2022

Escala
A3 E 1: 25000

Títol del Plànol
DIAGNOSI
Proposta de cobertura d'aparcament de bicicletes

Aparcament bicicletes
- Existent
- Proposta

Carrils Bici
- CONVIVÈNCIA
- EN PROJECTE
- EXECUTAT
- PROPOSTA

Cobertura 100 m

Límit municipal

Diputació Barcelona

Ajuntament de Badalona

DOYMO

Títol de l'estudi:
PLA DE MOBILITAT URBANA SOSTENIBLE BADALONA

Data
Setembre 2022

Escala
A3 E 1: 25000

Títol del Plànol
DIAGNOSI
Proposta de cobertura d'aparcament de bicicletes

Aparcament
- Existent
- Prioritari
- Proposta
- Límit municipal

Diputació Barcelona

Ajuntament de Badalona

DOYMO

Títol de l'estudi:
PLA DE MOBILITAT URBANA SOSTENIBLE BADALONA

Data
Setembre 2022

Escala
A3 E 1: 25000

Títol del Plànol
DIAGNOSI
Aparcament bicicletes i VMP

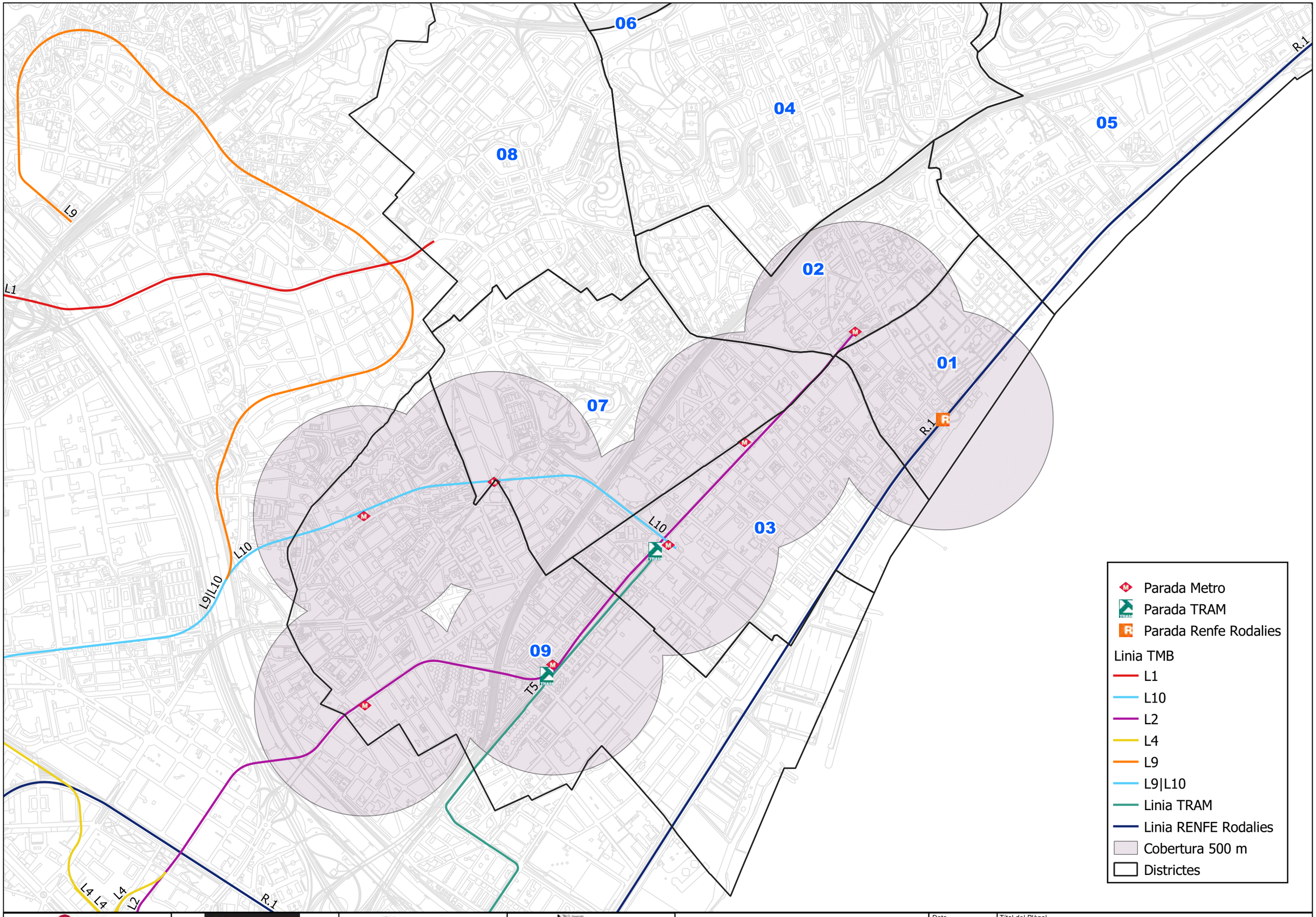

Diputació Barcelona | Diputació Barcelona Àrea d'Infraestructures i Espai Públic | Ajuntament de Badalona | DOYMO

Títol de l'estudi:
PLA DE MOBILITAT URBANA SOSTENIBLE BADALONA

Data
Setembre 2022

Escala
A3 E 1: 15000

Títol del Plànol
DIAGNOSI
Cobertura ferroviària

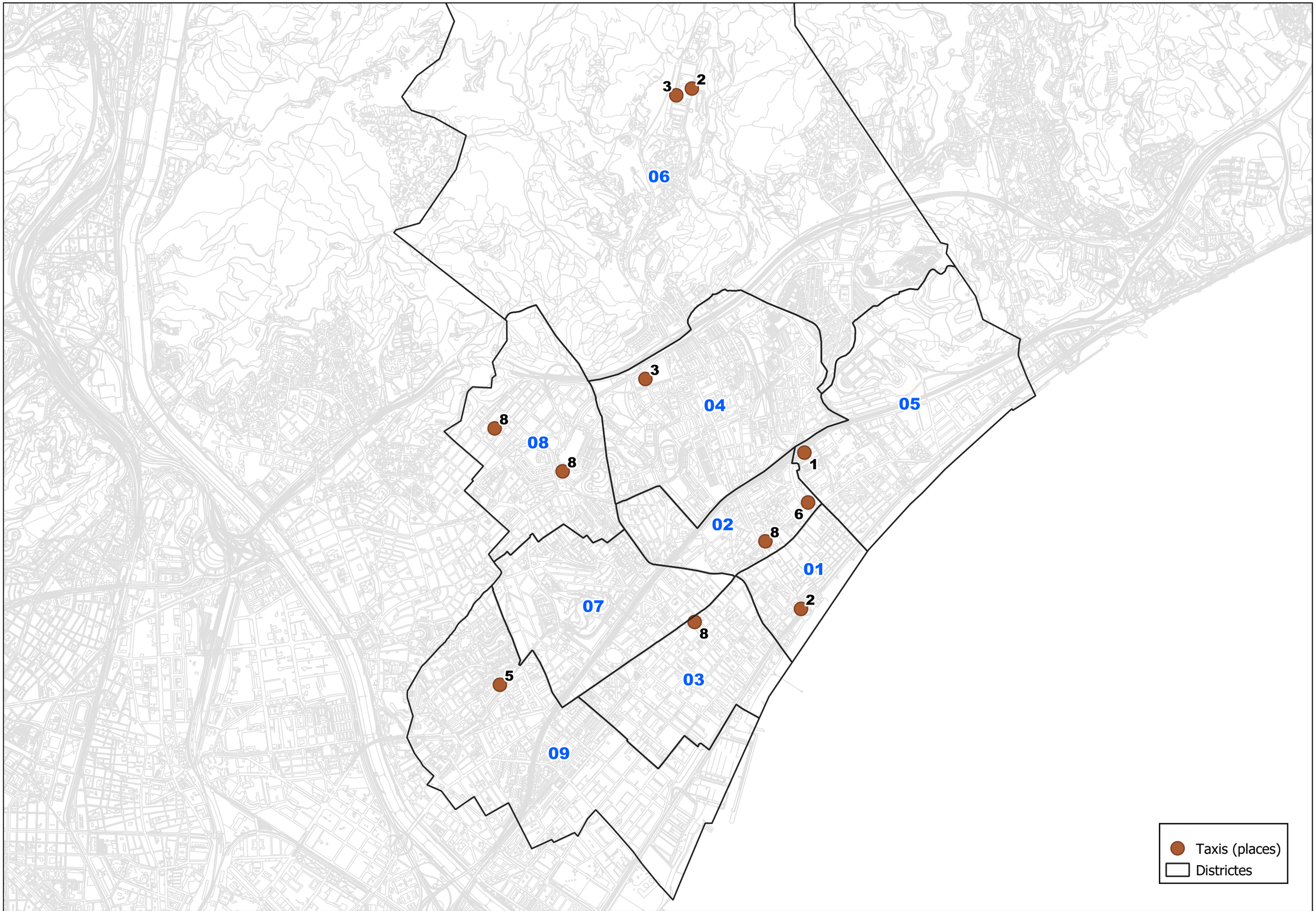

Diputació Barcelona / Diputació Barcelona / Ajuntament de Badalona / DOYMO	Títol de l'estudi: PLA DE MOBILITAT URBANA SOSTENIBLE BADALONA	Data: Setembre 2022 Escala: A3 E 1: 25000	Títol del Plànol: **DIAGNOSI** Parades de taxi	33

Parada autobús
Línies autobús
Cobertura 250 m
Cobertura 350 m
Límit municipal

Diputació Barcelona

Ajuntament de Badalona

DOYMO

Títol de l'estudi:
PLA DE MOBILITAT URBANA SOSTENIBLE BADALONA

Data
Setembre 2022

Escala
A3 E 1: 30000

Títol del Plànol
DIAGNOSI
Cobertura bus urbà i interurbà

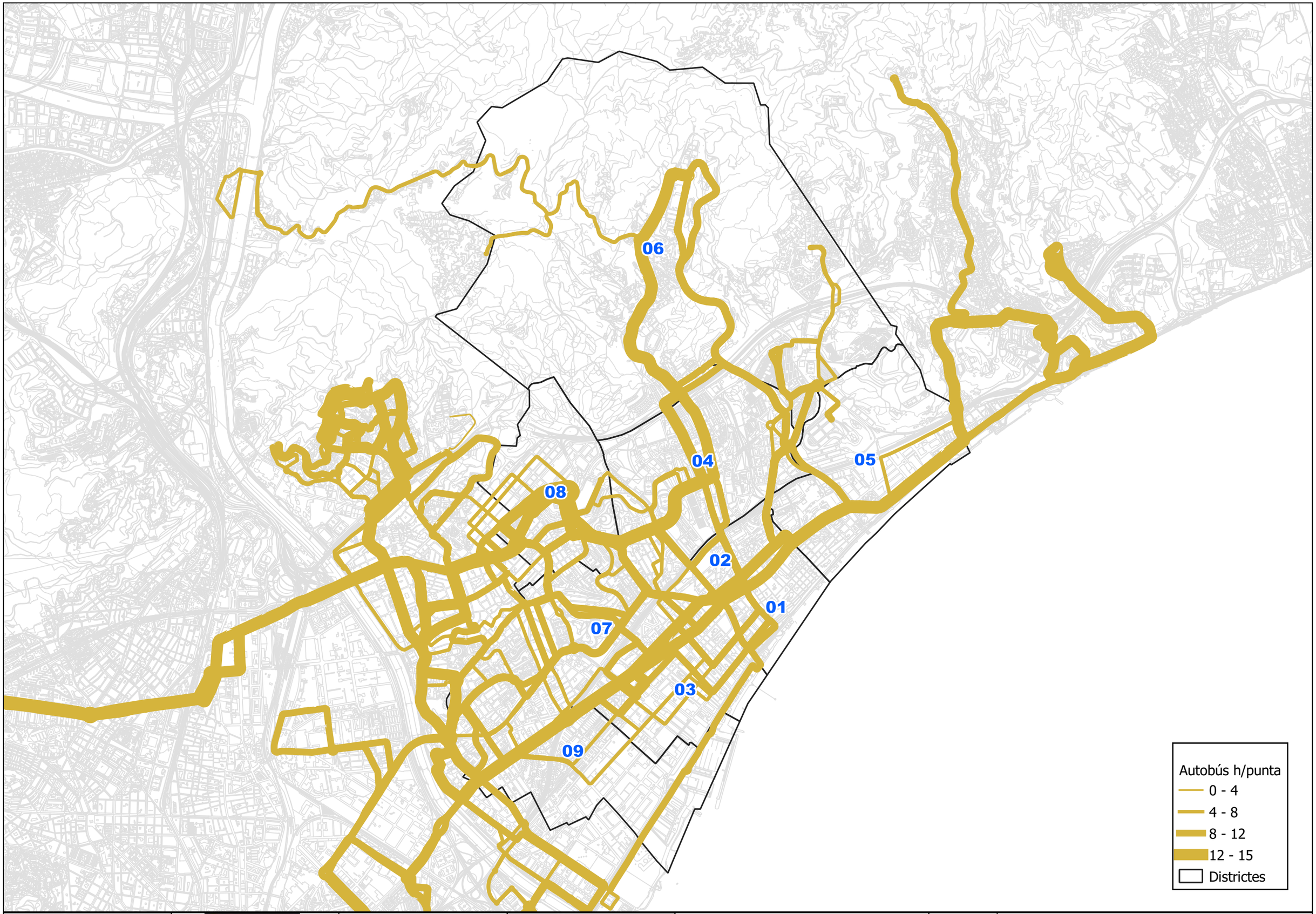

Diputació Barcelona | Diputació Barcelona Àrea d'Infraestructures i Espais Públics | Ajuntament de Badalona | DOYMO

Títol de l'estudi:
PLA DE MOBILITAT URBANA SOSTENIBLE BADALONA

Data
Setembre 2022

Escala
A3 E 1: 30000

Títol del Plànol
DIAGNOSI
Cobertura bus urbà i interurbà

Parada autobús
- Marquesina
- Pal
- Línies autobús
- Límit municipal

Diputació Barcelona

Ajuntament de Badalona

DOYMO

Títol de l'estudi:
PLA DE MOBILITAT URBANA SOSTENIBLE BADALONA

Data
Setembre 2022

Escala
A3 E 1: 30000

Títol del Plànol
DIAGNOSI
Tipologia de mobiliari de parada d'autobús

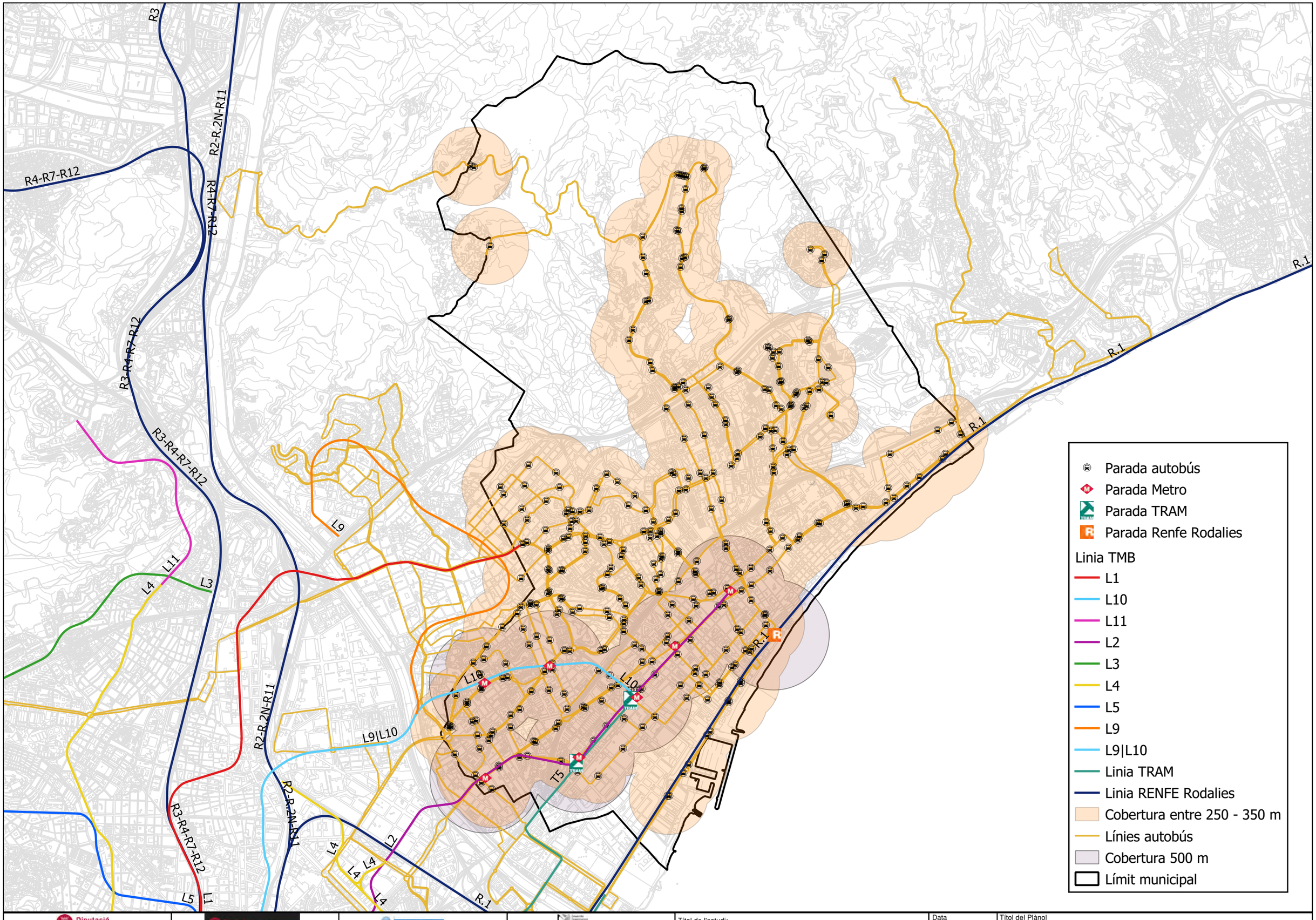

Diputació Barcelona | Ajuntament de Badalona | DOVMO

Títol de l'estudi:
PLA DE MOBILITAT URBANA SOSTENIBLE BADALONA

Data
Setembre 2022

Escala
A3 E 1: 30000

Títol del Plànol
DIAGNOSI
Cobertura total aurobús i ferrocarril

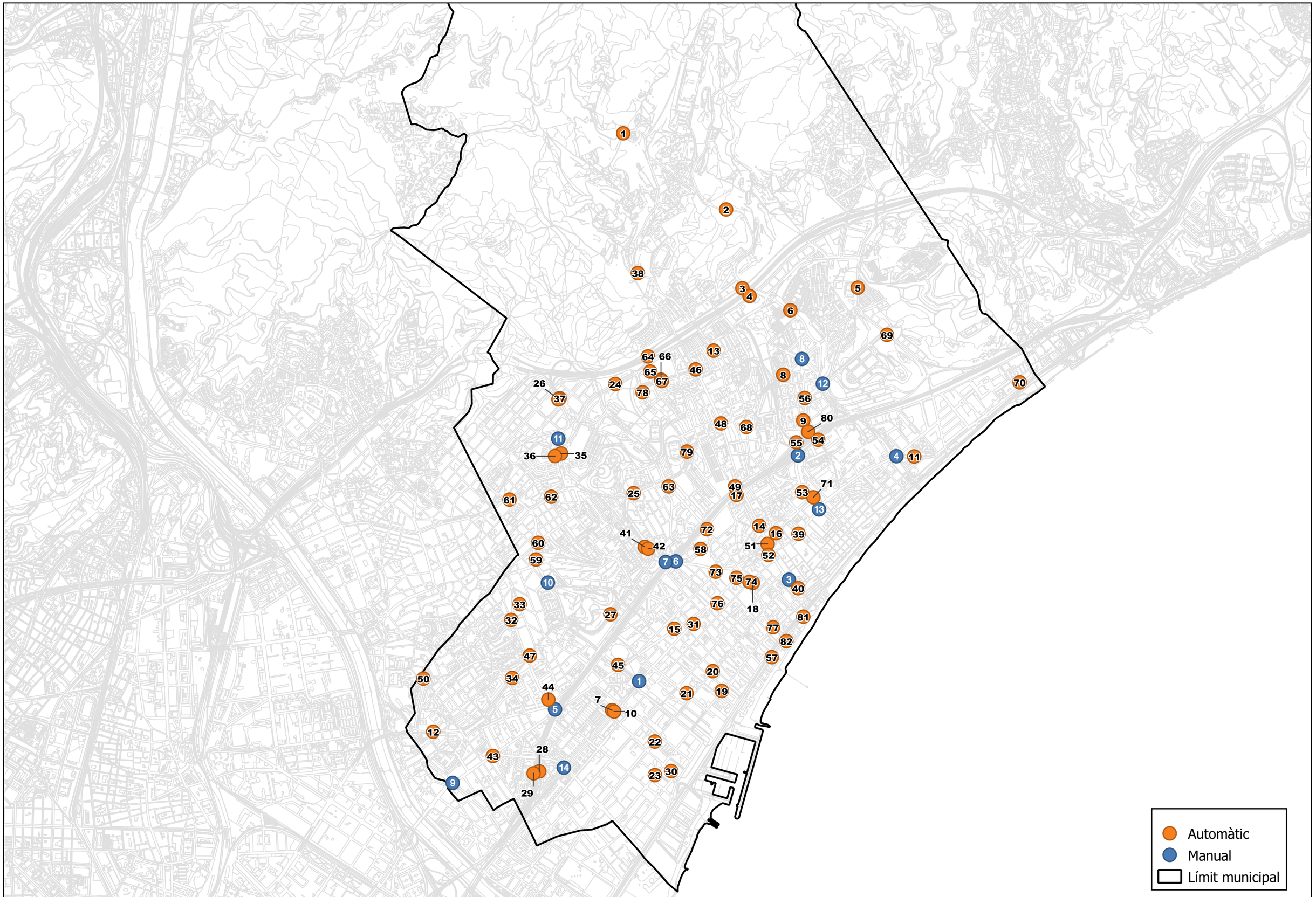

Diputació Barcelona / Diputació Barcelona / Ajuntament de Badalona / DOYMO	Títol de l'estudi: PLA DE MOBILITAT URBANA SOSTENIBLE BADALONA	Data: Setembre 2022	Títol del Plànol: **DIAGNOSI** Punts aforaments de vehicles	38
		Escala: A3 E 1: 25000		

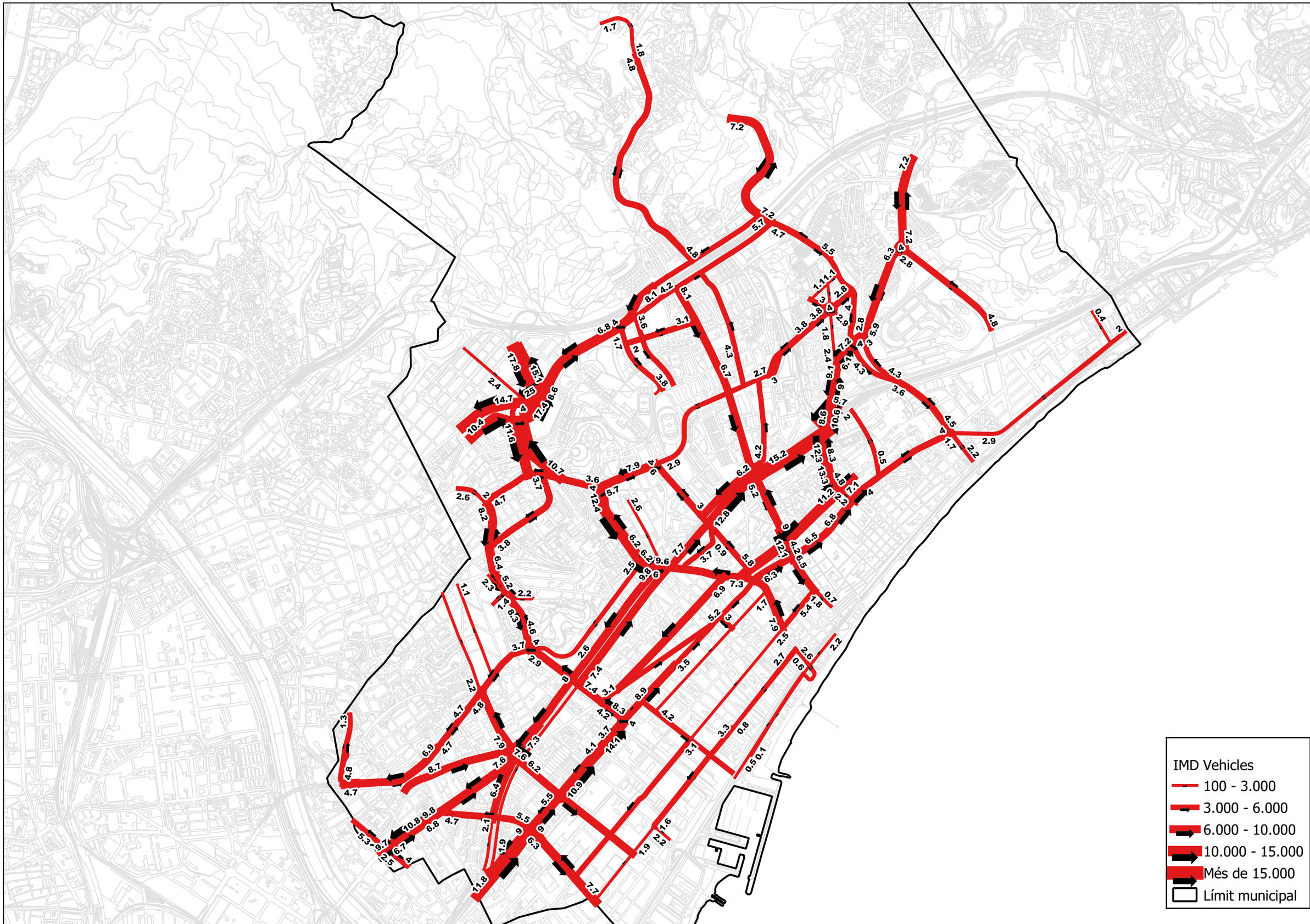

Diputació Barcelona

Ajuntament de Badalona

DOYMO

Títol de l'estudi:
PLA DE MOBILITAT URBANA SOSTENIBLE BADALONA

Data
Setembre 2022

Escala
A3 E 1: 25000

Títol del Plànol
DIAGNOSI
Intensitats mitjanes diàries de vehicles

Jerarquia viària
- Via d'alta capacitat
- Accès Badalona
- Primer nivell
- Segon nivell
- Límit municipal

Títol de l'estudi:
PLA DE MOBILITAT URBANA SOSTENIBLE BADALONA

Data
Setembre 2022

Escala
A3 E 1: 25000

Títol del Plànol
DIAGNOSI
Jerarquia viària

Zona 30
Carril únic
Límit municipal

Diputació Barcelona | Diputació Barcelona | Ajuntament de Badalona | DOYMO

Títol de l'estudi:
PLA DE MOBILITAT URBANA SOSTENIBLE BADALONA

Data
Setembre 2022

Escala
A3 E 1: 20000

Títol del Plànol
DIAGNOSI
Vies limitades a 30 km/h

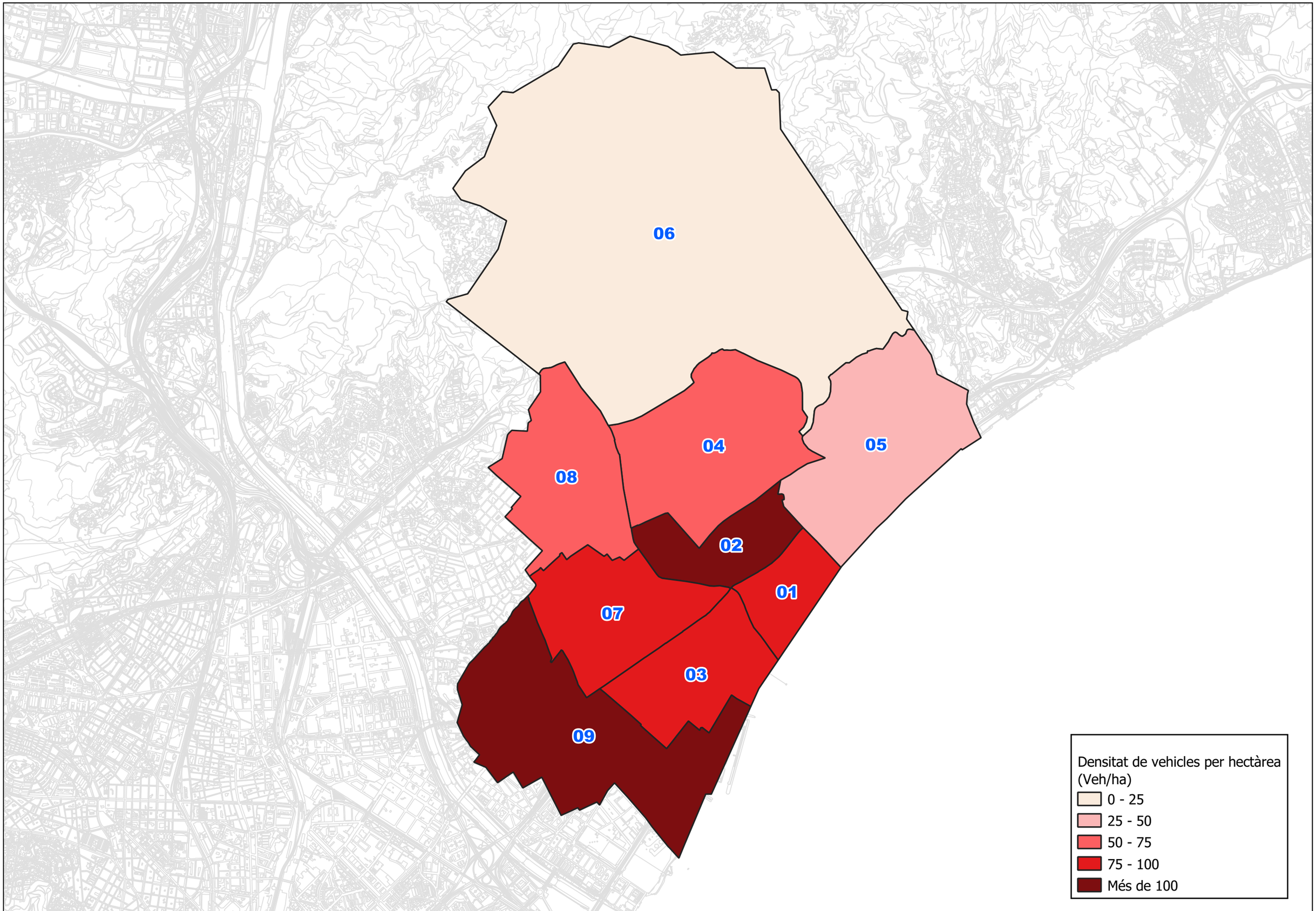

Diputació Barcelona | Diputació Barcelona Àrea d'Infraestructures i Espai Públic | Ajuntament de Badalona | DOYMO

Títol de l'estudi:
PLA DE MOBILITAT URBANA SOSTENIBLE BADALONA

Data
Setembre 2022

Escala
A3 E 1: 20000

Títol del Plànol
DIAGNOSI
Parc de vehicles per hectàrea



Diputació Barcelona	Diputació Barcelona	Ajuntament de Badalona	DOYMO	Títol de l'estudi: PLA DE MOBILITAT URBANA SOSTENIBLE BADALONA	Data Setembre 2022 / Escala A3 E 1: 20000
					Títol del Plànol **DIAGNOSI** Rotacions d'aparcament centre-casagemes

43



Diputació Barcelona / Diputació Barcelona Àrea d'Infraestructures i Espais Públics / Ajuntament de Badalona / DOYMO	Títol de l'estudi: PLA DE MOBILITAT URBANA SOSTENIBLE BADALONA	Data Setembre 2022	Títol del Plànol **DIAGNOSI** Rotacions d'aparcament el Progrés	44
		Escala A3 E 1: 20000		

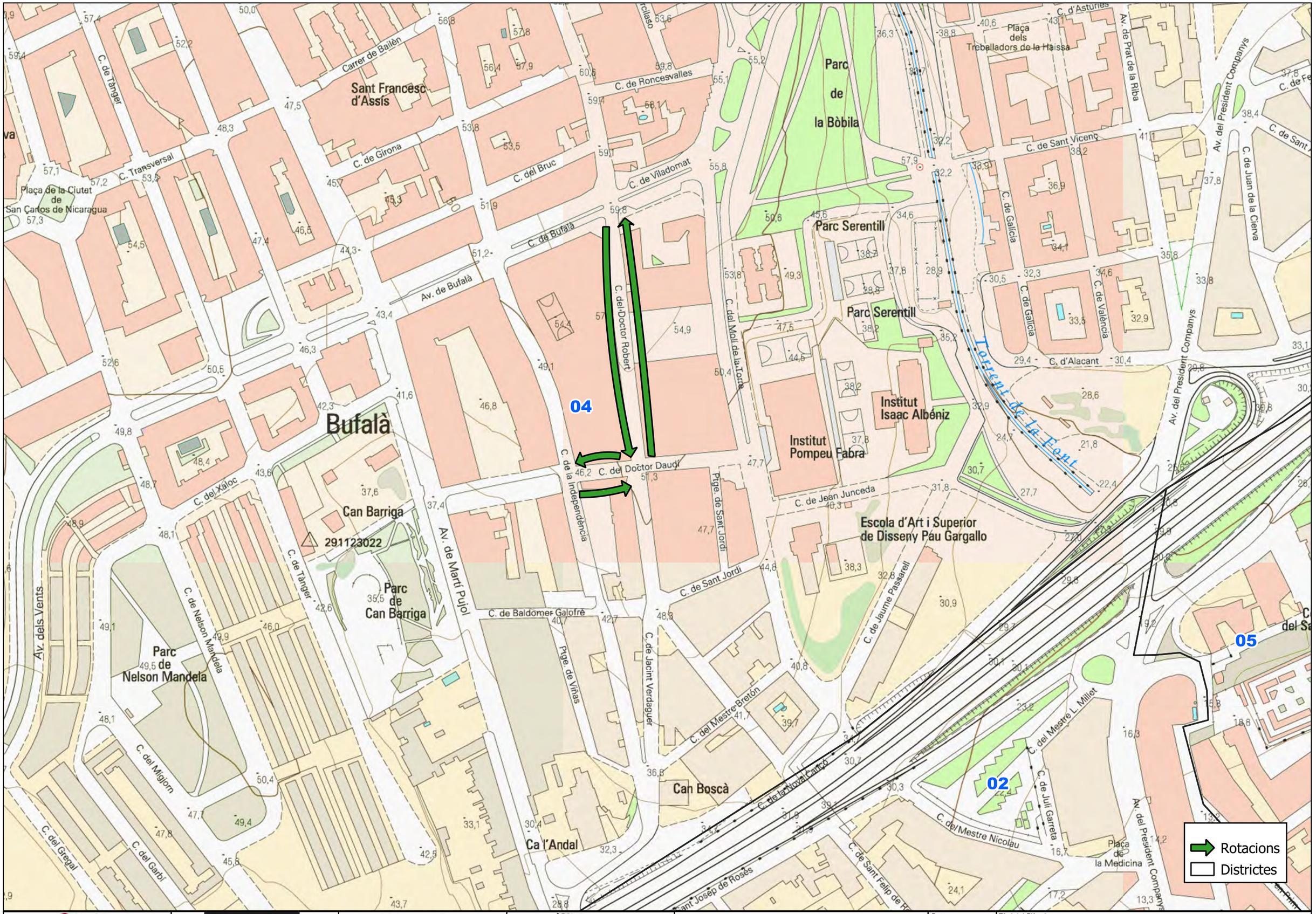

Títol de l'estudi: PLA DE MOBILITAT URBANA SOSTENIBLE BADALONA	Data: Setembre 2022	Títol del Plànol: **DIAGNOSI** Rotacions d'aparcament Bufalà	45
	Escala: A3 E 1: 20000		

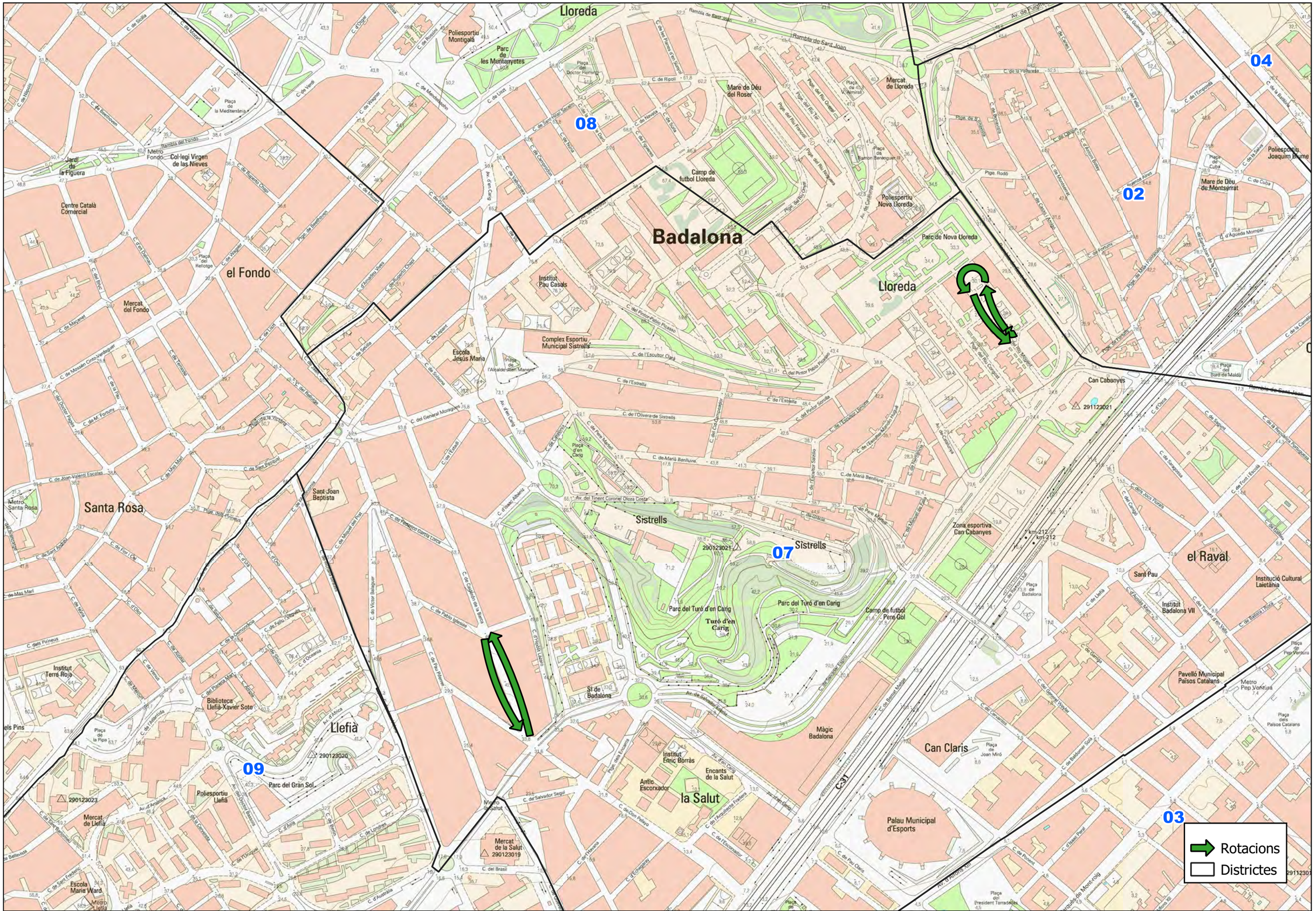

Diputació Barcelona | Diputació Barcelona | Ajuntament de Badalona | DOMO

Títol de l'estudi:
PLA DE MOBILITAT URBANA SOSTENIBLE BADALONA

Data
Setembre 2022

Escala
A3 E 1: 5000

Títol del Plànol
DIAGNOSI
Rotacions d'aparcament Lloreda-laSalut

Montigalà
Institut Torrent de les Bruixes
SERRA
Institut La Bastida
290123024
Centre sòciosanitari El Carme
Camp de futbol Montigalà
Montigalà
04
centre comercial
Montigalà
08
Plaça dels Voluntaris Olímpics
290123022
Can Bofi Vell
291123024
el Llatí
Parc de Montigalà
Parc de Montigalà
Lloreda
Poliesportiu Montigalà
Parc de les Muntanyetes
Mercat de Lloreda
Mare de Déu del Roser
02
Camp de futbol Lloreda
Poliesportiu Nova Lloreda
Parc de Nova Lloreda
07 Badalona
Rotacions
Districtes

Diputació Barcelona / Diputació Barcelona / Ajuntament de Badalona / DOYMO	Títol de l'estudi: PLA DE MOBILITAT URBANA SOSTENIBLE BADALONA	Data Setembre 2022	Títol del Plànol **DIAGNOSI** Rotacions d'aparcament Montigalà	47
		Escala A3 E 1: 4000		



Diputació Barcelona	Ajuntament de Badalona	DOYMO	

Títol de l'estudi:

PLA DE MOBILITAT URBANA SOSTENIBLE BADALONA

Data: Setembre 2022

Escala: A3 E 1: 4000

Títol del Plànol

DIAGNOSI

Rotacions d'aparcament Llefià

48

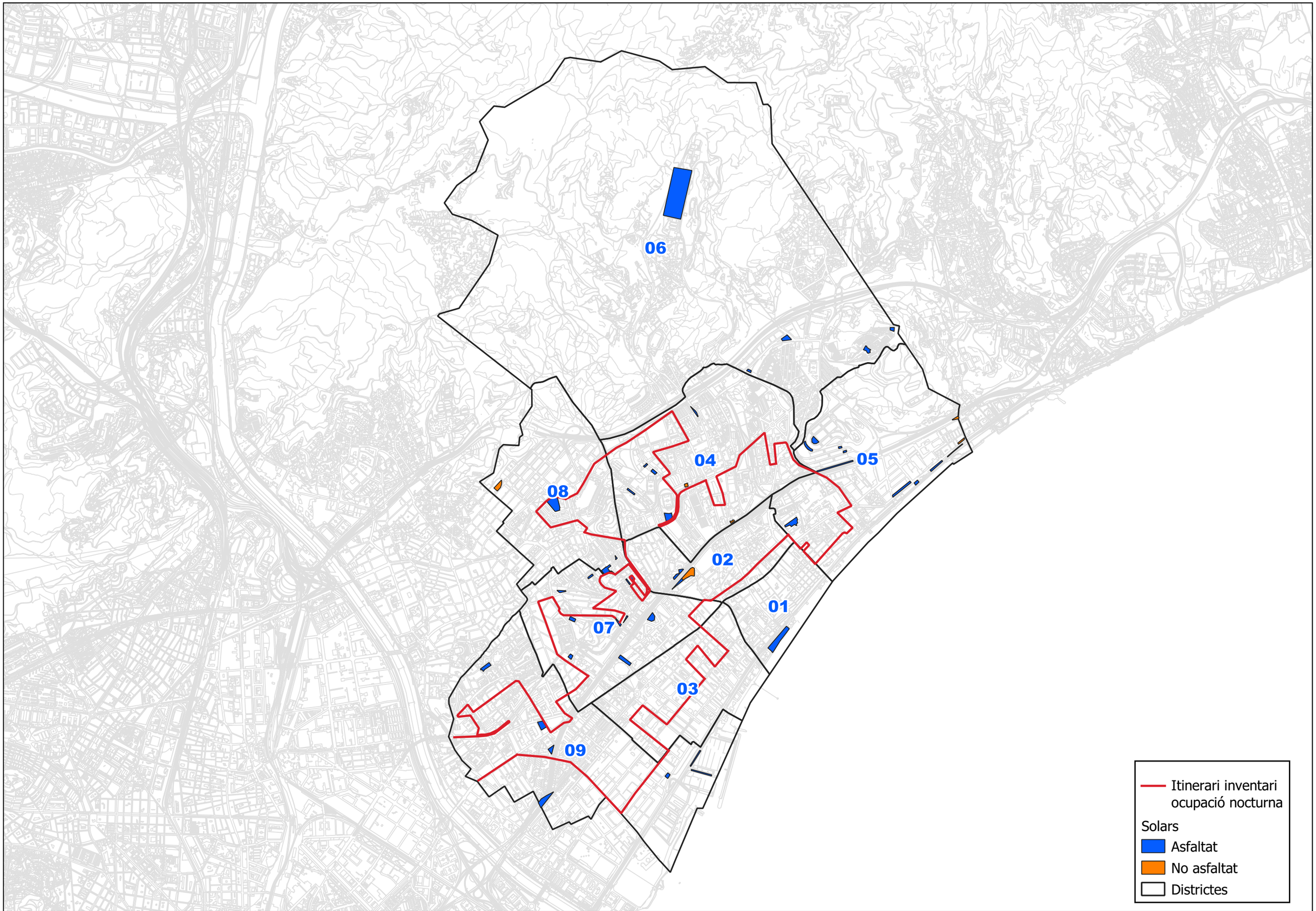

Diputació Barcelona | Diputació Barcelona | Ajuntament de Badalona | DOYMO

Títol de l'estudi:
PLA DE MOBILITAT URBANA SOSTENIBLE BADALONA

Data
Setembre 2022

Escala
A3 E 1: 4000

Títol del Plànol
DIAGNOSI
Itinerari d'ocupació nocturna

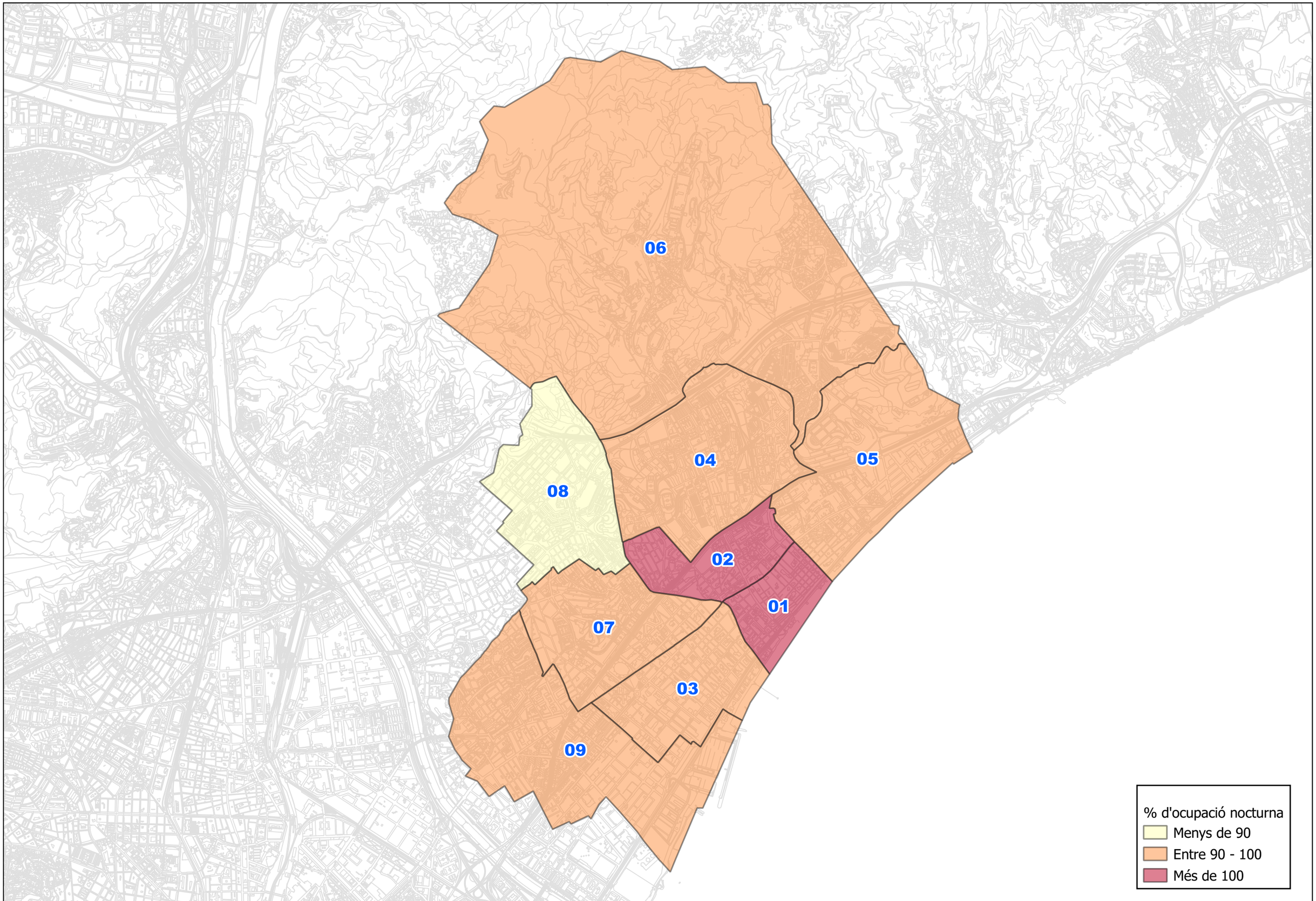

Diputació Barcelona | Diputació Barcelona Àrea d'Infraestructures i Espai Públic | Ajuntament de Badalona | DOYMO

Títol de l'estudi:
PLA DE MOBILITAT URBANA SOSTENIBLE BADALONA

Data
Setembre 2022

Escala
A3 E 1: 30000

Títol del Plànol
DIAGNOSI
Aparcament nocturn reduït

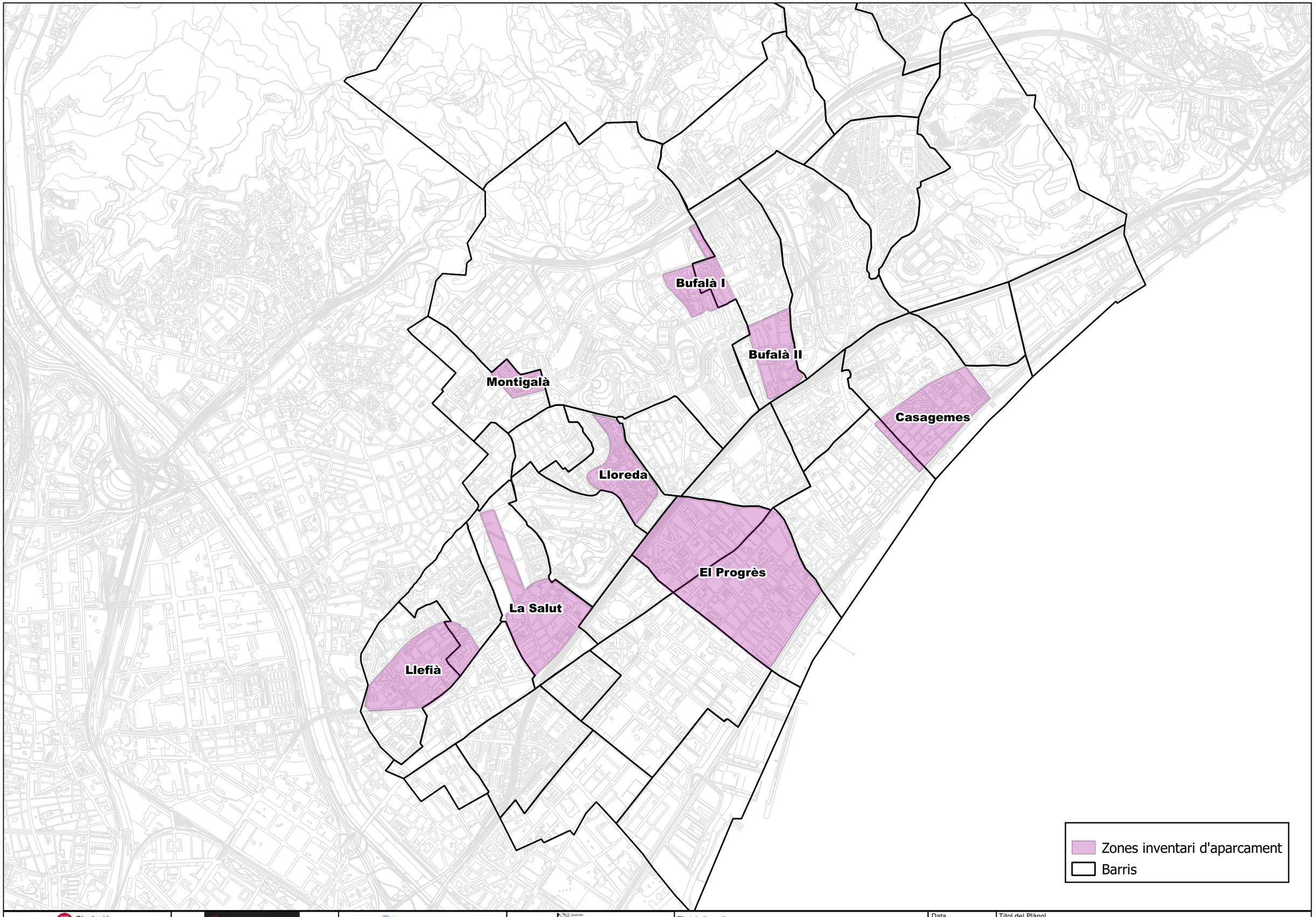

Diputació Barcelona | Diputació Barcelona | Ajuntament de Badalona | DOYMO

Títol de l'estudi:
PLA DE MOBILITAT URBANA SOSTENIBLE BADALONA

Data
Setembre 2022

Escala
A3 E 1: 20000

Títol del Plànol
DIAGNOSI
Zonificació de rotació i aparcament

Aparcament
- Contenidors
- Gual
- Motos
- No regulat
- PMR
- Reserva
- Àmbit d'estudi

Diputació Barcelona

Ajuntament de Badalona

DOYMO

Títol de l'estudi:

PLA DE MOBILITAT URBANA SOSTENIBLE BADALONA

Data
Setembre 2022

Escala
A3 E 1: 2500

Títol del Plànol
DIAGNOSI
Aparcaments Bufalà I



Diputació Barcelona

Ajuntament de Badalona

Títol de l'estudi: PLA DE MOBILITAT URBANA SOSTENIBLE BADALONA	Data: Setembre 2022	Títol del Plànol: **DIAGNOSI** Aparcaments Bufalà II	53
	Escala: A3 E 1: 2500		



Diputació Barcelona | Diputació Barcelona | Ajuntament de Badalona | DOYMO

Títol de l'estudi:
PLA DE MOBILITAT URBANA SOSTENIBLE BADALONA

Data
Setembre 2022

Escala
A3 E 1: 2500

Títol del Plànol
DIAGNOSI
Aparcaments Casagemes

Aparcament
- Contenidors
- C/D
- Gual
- Motos
- No regulat
- PMR
- Reserva
- Àmbit d'estudi

Diputació Barcelona

Ajuntament de Badalona

Títol de l'estudi:
PLA DE MOBILITAT URBANA SOSTENIBLE BADALONA

Data
Setembre 2022

Escala
A3 E 1: 5000

Títol del Plànol
DIAGNOSI
Aparcaments la Salut



Diputació Barcelona | Diputació Barcelona | Ajuntament de Badalona | DOYMO

Títol de l'estudi:
PLA DE MOBILITAT URBANA SOSTENIBLE BADALONA

Data
Setembre 2022

Escala
A3 E 1: 2500

Títol del Plànol
DIAGNOSI
Aparcaments Llefià

Aparcament
C/D
Gual
Motos
No regulat
PMR
Reserva
Àmbit d'estudi

Diputació Barcelona

Ajuntament de Badalona

Títol de l'estudi:
PLA DE MOBILITAT URBANA SOSTENIBLE BADALONA

Data
Setembre 2022

Escala
A3 E 1: 2500

Títol del Plànol
DIAGNOSI
Aparcaments Lloreda



Aparcament
- Gual
- No regulat
- PMR
- Reserva
- Àmbit d'estudi

Diputació Barcelona | Diputació Barcelona Àrea d'Infraestructures i Espai Públic | Ajuntament de Badalona | DOVMO

Títol de l'estudi:
PLA DE MOBILITAT URBANA SOSTENIBLE BADALONA

Data
Setembre 2022

Escala
A3 E 1: 2500

Títol del Plànol
DIAGNOSI
Aparcaments Montigalà

Aparcament
- Contenidors
- C/D
- Motos
- No regulat
- PMR
- Reserva
- Zona blava
- Il·legalitats
- Àmbit d'estudi

Diputació Barcelona | Diputació Barcelona Àrea d'Infraestructures i Espai Públic | Ajuntament de Badalona | DOYMO

Títol de l'estudi:
PLA DE MOBILITAT URBANA SOSTENIBLE BADALONA

Data
Setembre 2022

Escala
A3 E 1: 5000

Títol del Plànol
DIAGNOSI
Aparcaments el Progrés

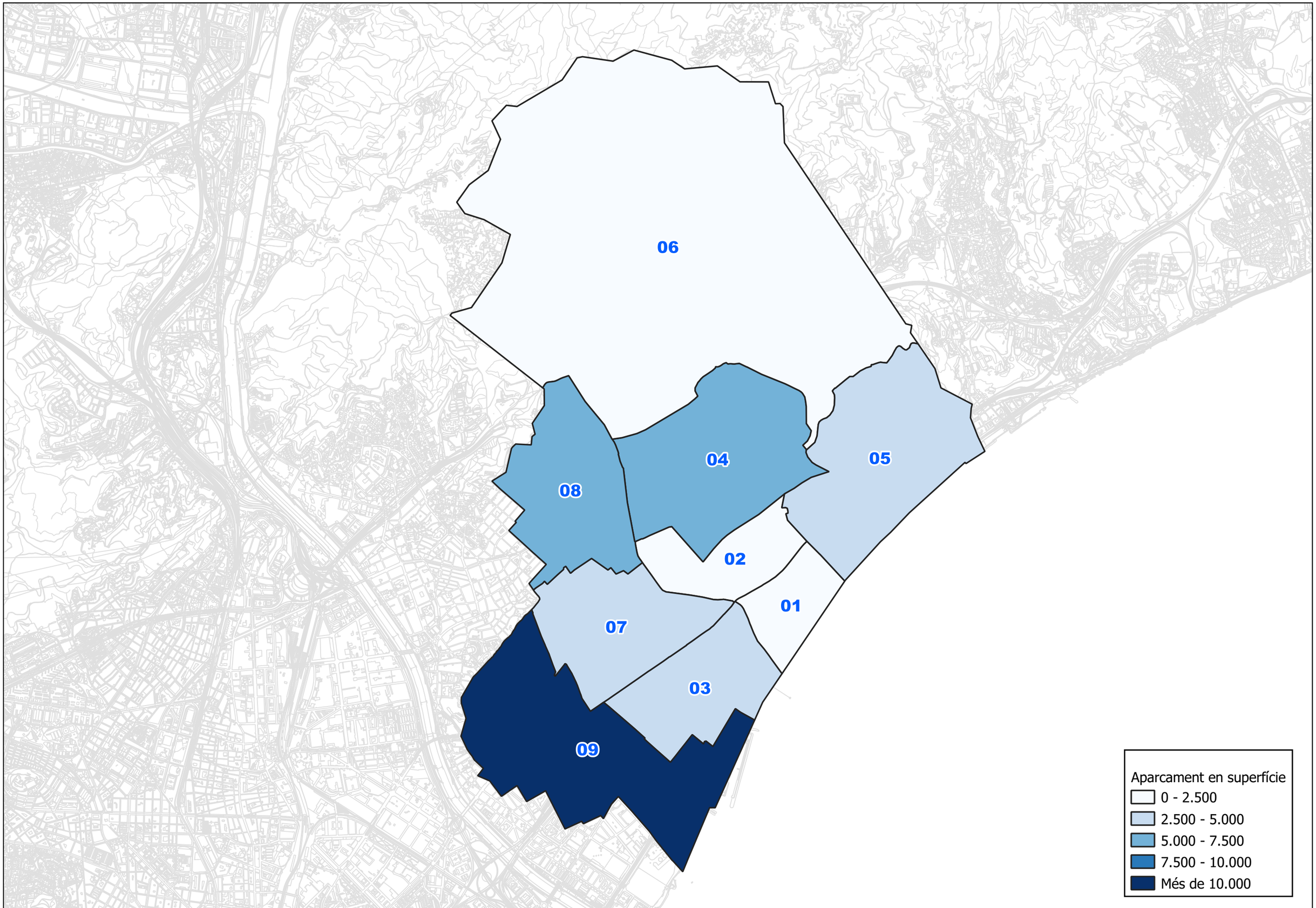

Diputació Barcelona | Diputació Barcelona | Ajuntament de Badalona | DOYMO

Títol de l'estudi:
PLA DE MOBILITAT URBANA SOSTENIBLE BADALONA

Data
Setembre 2022

Escala
A3 E 1: 30000

Títol del Plànol
DIAGNOSI
Aparcament en superfície

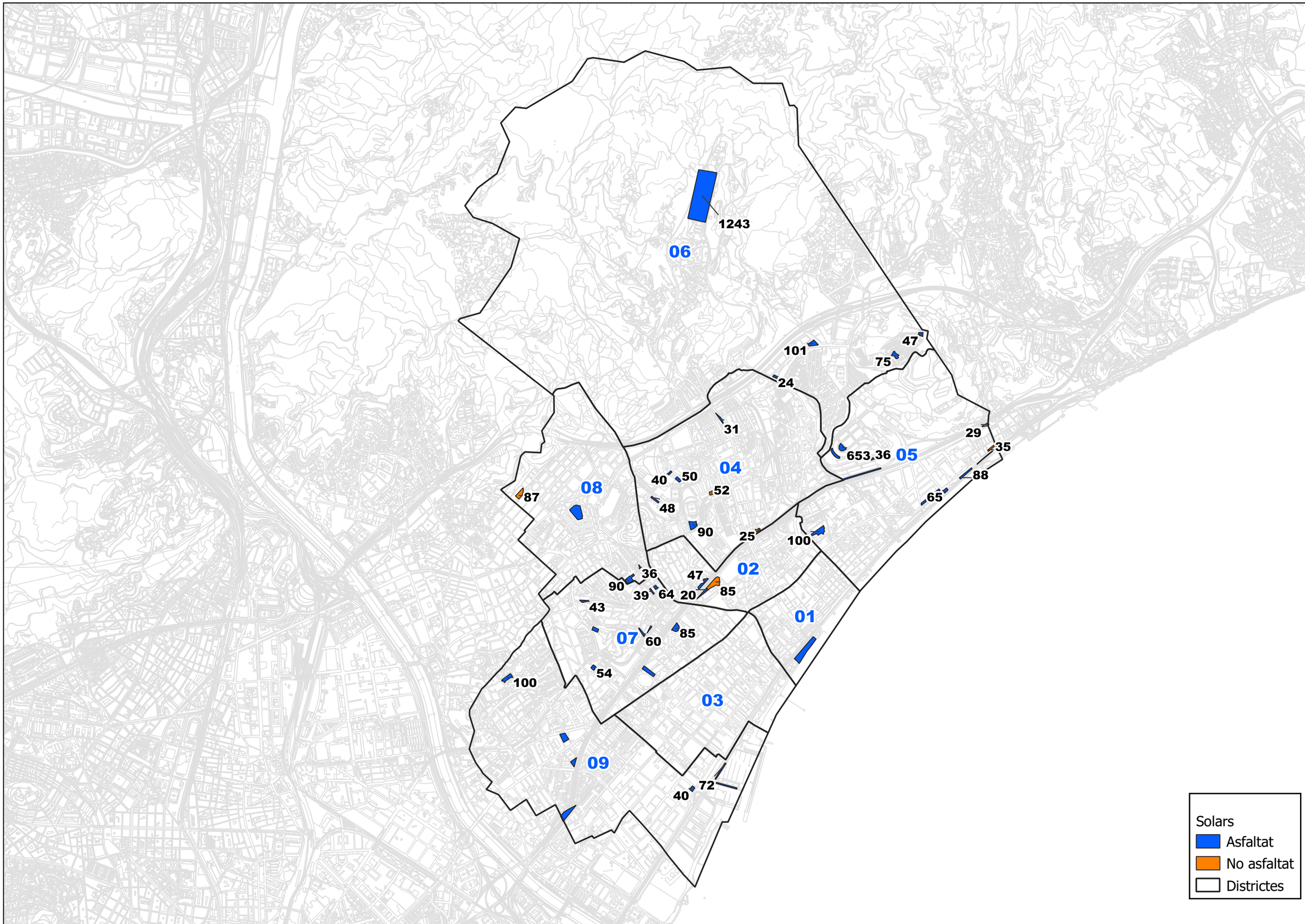

Diputació Barcelona | Diputació Barcelona Àrea d'Infraestructures i Espai Públic | Ajuntament de Badalona | DOYMO

Títol de l'estudi:
PLA DE MOBILITAT URBANA SOSTENIBLE BADALONA

Data
Setembre 2022

Escala
A3 E 1: 30000

Títol del Plànol
DIAGNOSI
Aparcament en solars

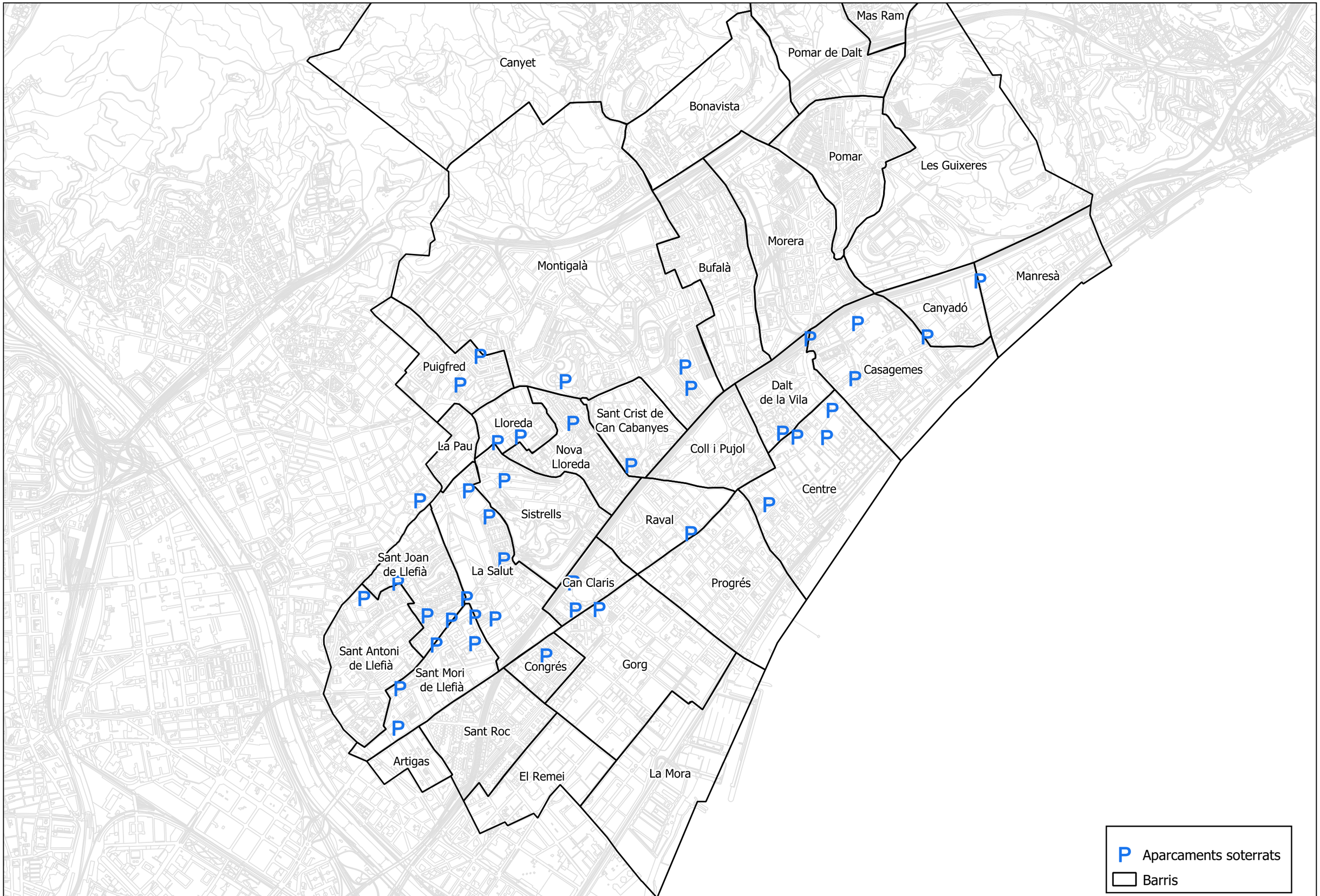

Diputació Barcelona | Diputació Barcelona | Ajuntament de Badalona | DOIVMO

Títol de l'estudi:
PLA DE MOBILITAT URBANA SOSTENIBLE BADALONA

Data
Setembre 2022

Escala
A3 E 1: 20000

Títol del Plànol
DIAGNOSI
Aparcaments soterrats

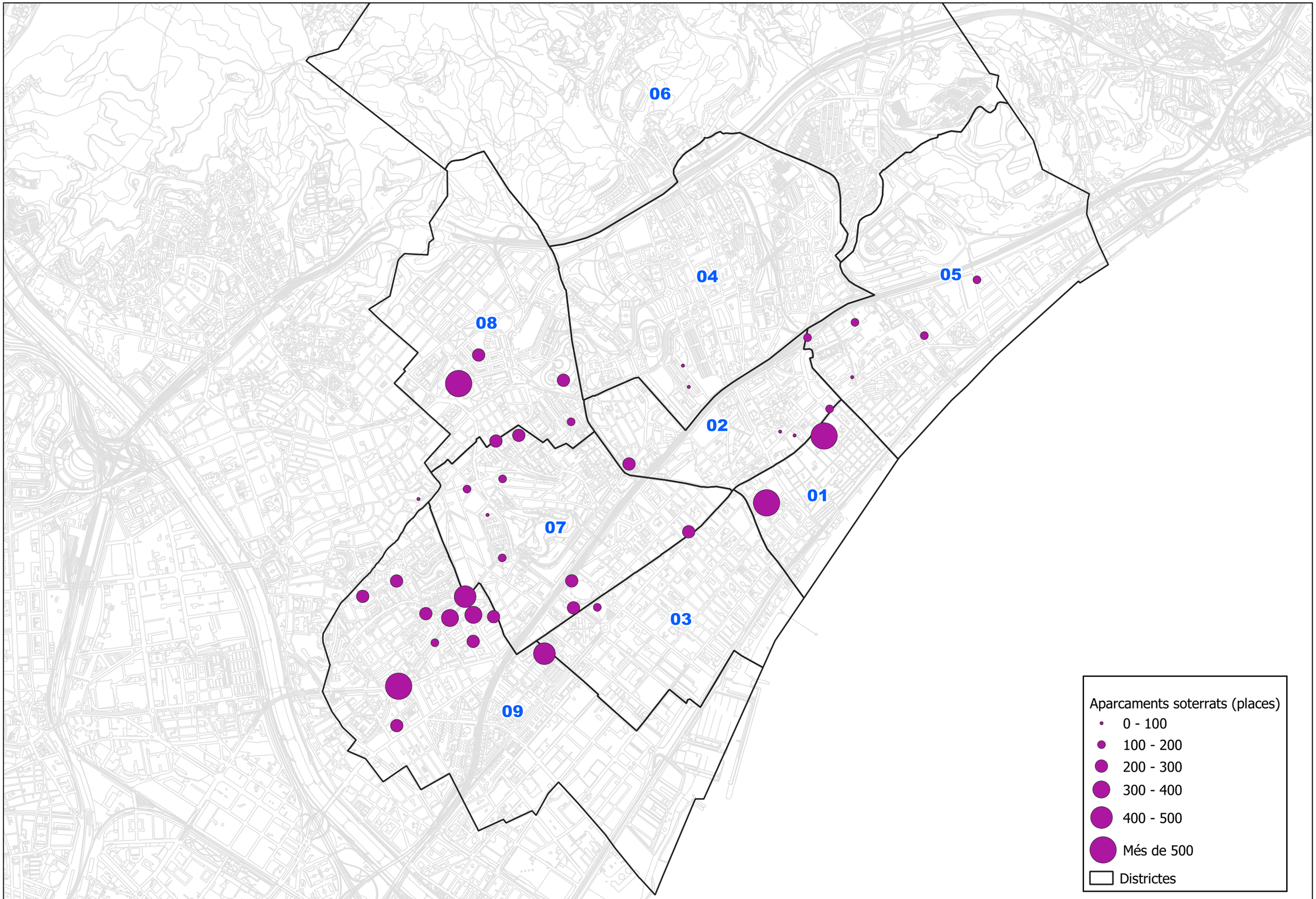

Diputació Barcelona | Ajuntament de Badalona | DGYMO

Títol de l'estudi:
PLA DE MOBILITAT URBANA SOSTENIBLE BADALONA

Data
Setembre 2022

Escala
A3 E 1: 20000

Títol del Plànol
DIAGNOSI
Places aparcaments soterrats

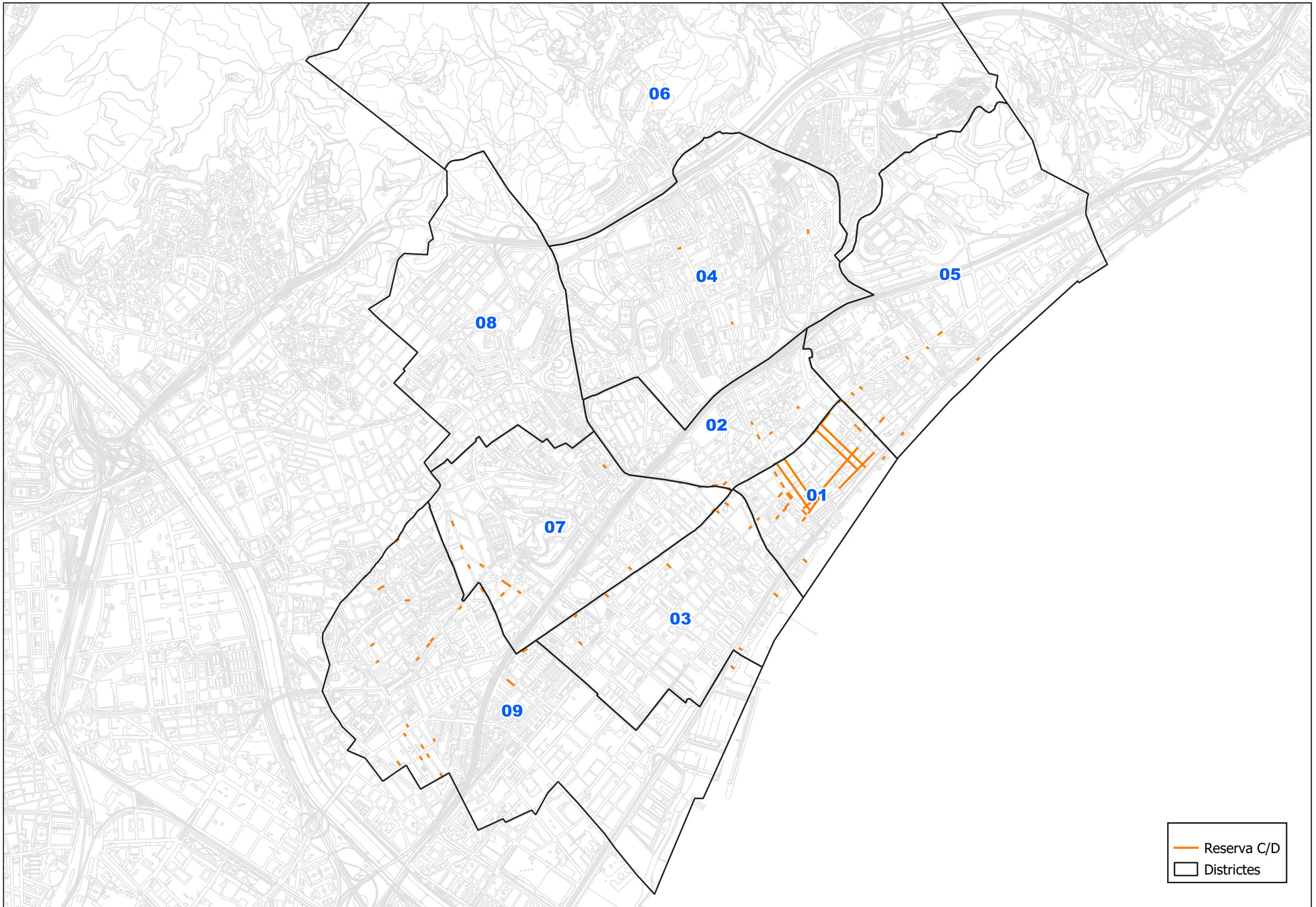

Diputació Barcelona

Ajuntament de Badalona

DOYMO

Títol de l'estudi:
PLA DE MOBILITAT URBANA SOSTENIBLE BADALONA

Data
Setembre 2022

Escala
A3 E 1: 20000

Títol del Plànol
DIAGNOSI
Reserves de càrrega i descàrrega

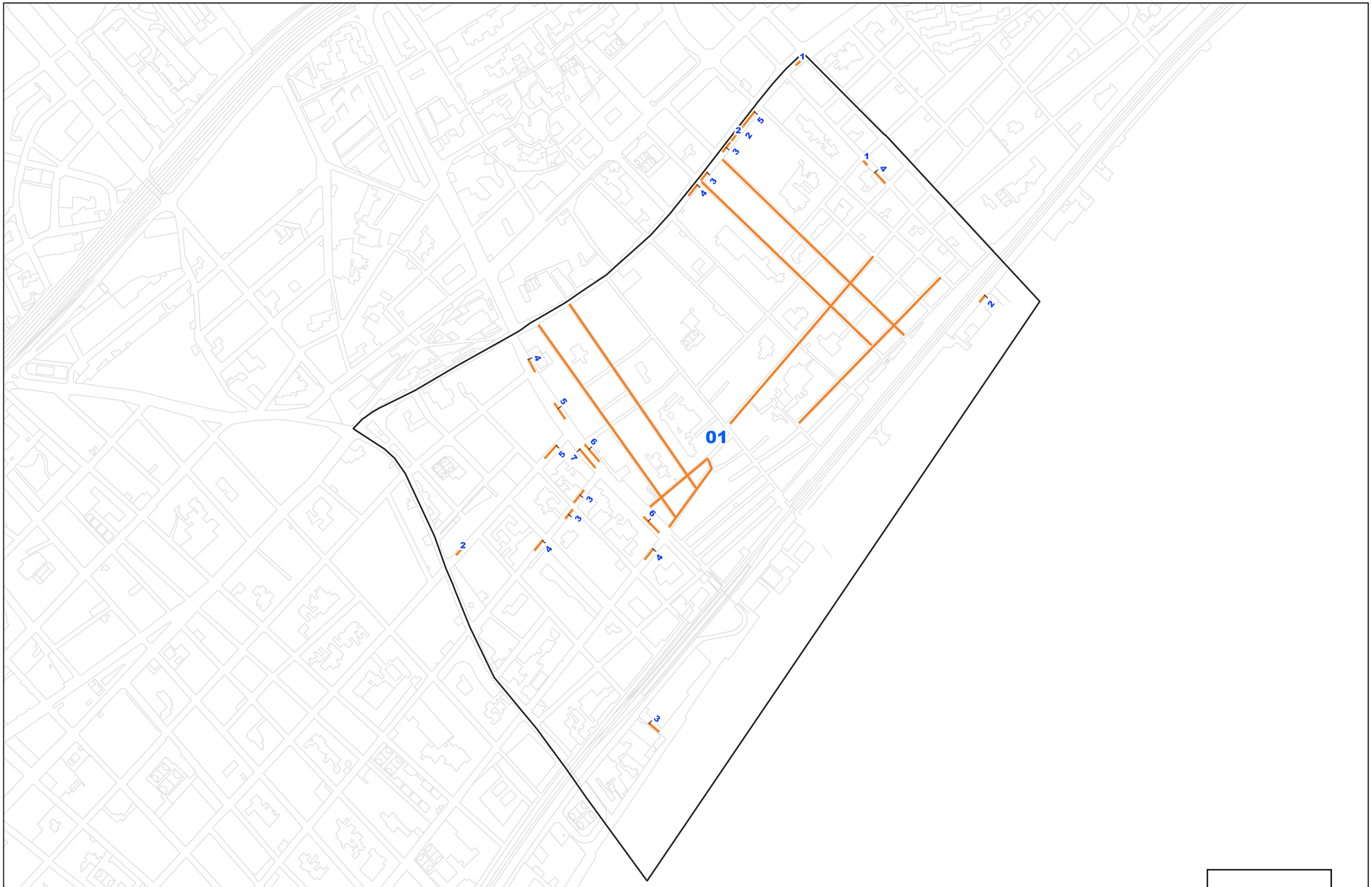

Diputació Barcelona | Diputació Barcelona Àrea d'Infraestructures i Espais Públics | Ajuntament de Badalona | DOYMO

Títol de l'estudi:
PLA DE MOBILITAT URBANA SOSTENIBLE BADALONA

Data
Setembre 2022

Escala
A3 E 1: 5000

Títol del Plànol
DIAGNOSI
Reserves de càrrega i descàrrega districte 1

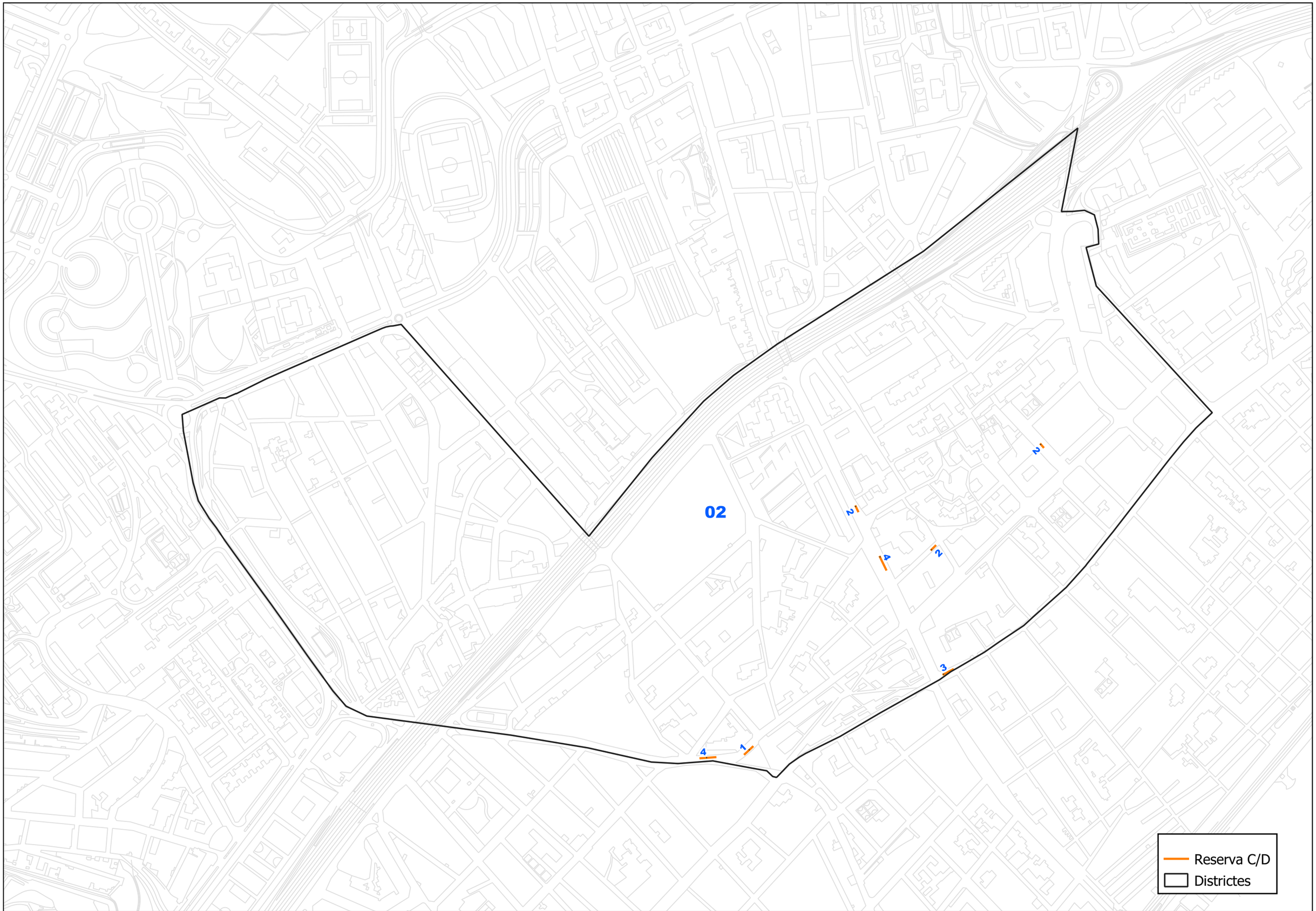

Diputació Barcelona

Ajuntament de Badalona

DOYMO

Títol de l'estudi:

PLA DE MOBILITAT URBANA SOSTENIBLE BADALONA

Data
Setembre 2022

Escala
A3 E 1: 5000

Títol del Plànol

DIAGNOSI

Reserves de càrrega i descàrrega districte 2

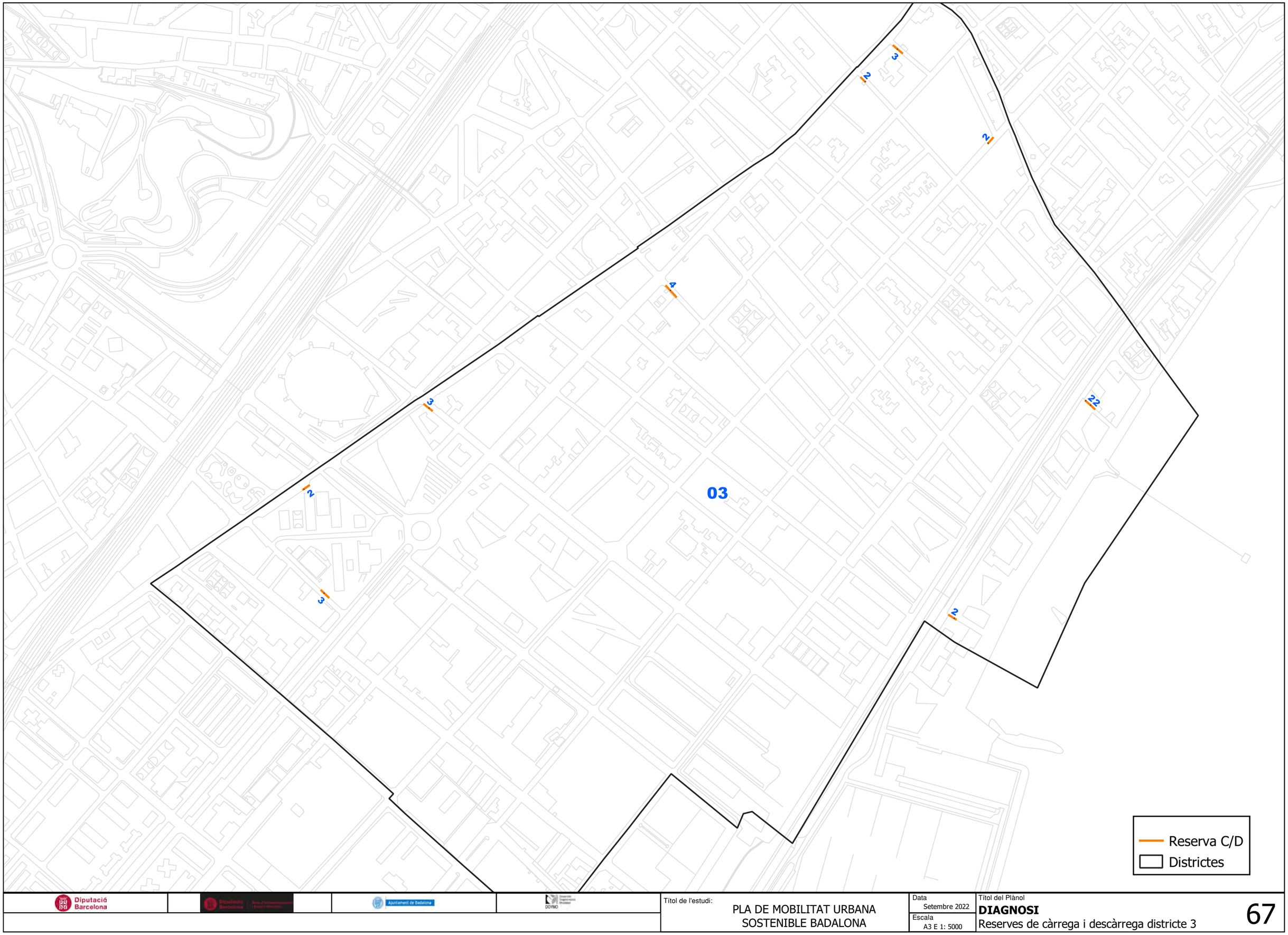

Diputació Barcelona

Ajuntament de Badalona

DOYMO

Títol de l'estudi:
PLA DE MOBILITAT URBANA SOSTENIBLE BADALONA

Data
Setembre 2022

Escala
A3 E 1: 5000

Títol del Plànol
DIAGNOSI
Reserves de càrrega i descàrrega districte 3

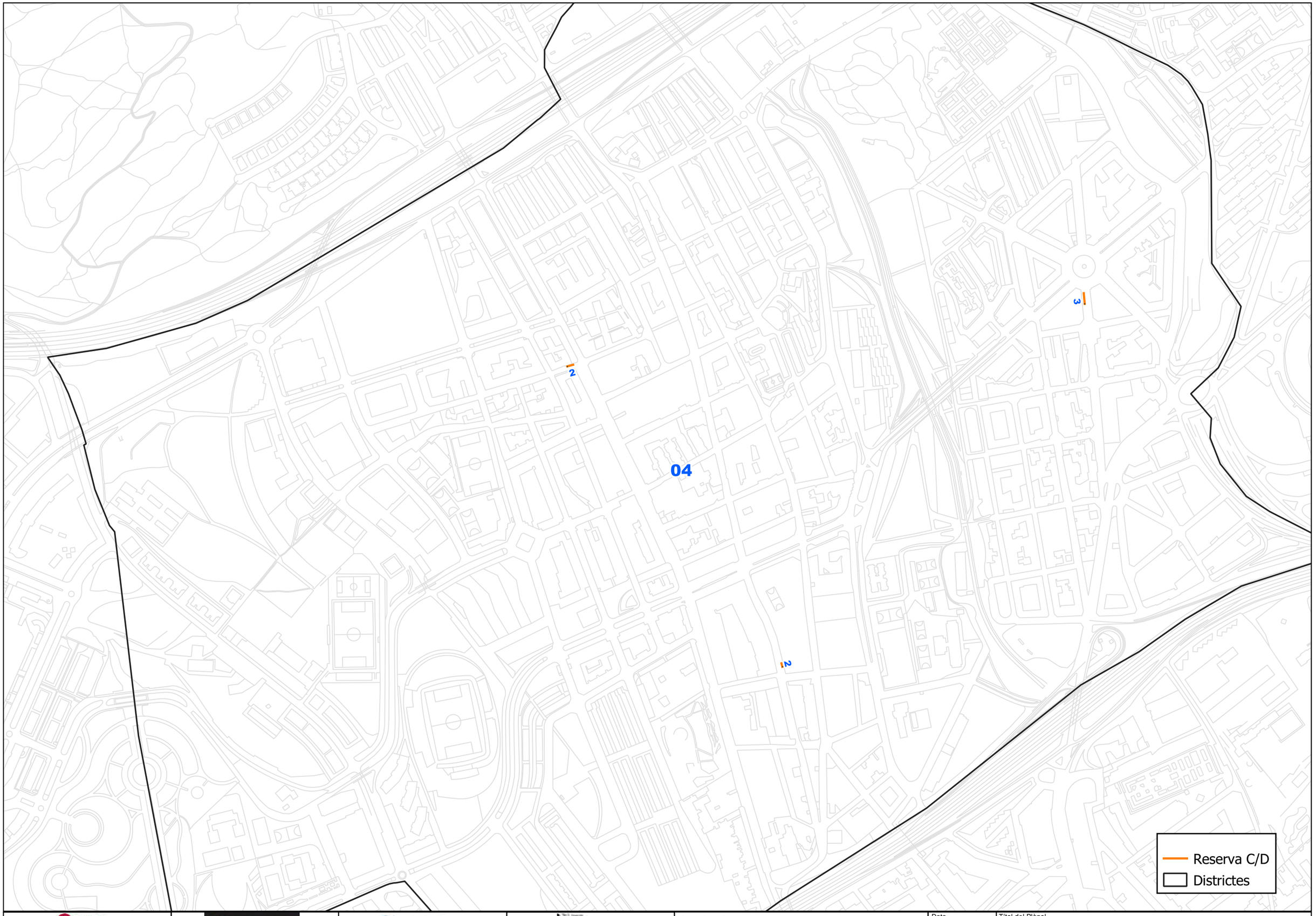

Diputació Barcelona | Diputació Barcelona | Ajuntament de Badalona | DOYMO

Títol de l'estudi:
PLA DE MOBILITAT URBANA SOSTENIBLE BADALONA

Data
Setembre 2022

Escala
A3 E 1: 5000

Títol del Plànol
DIAGNOSI
Reserves de càrrega i descàrrega districte 4

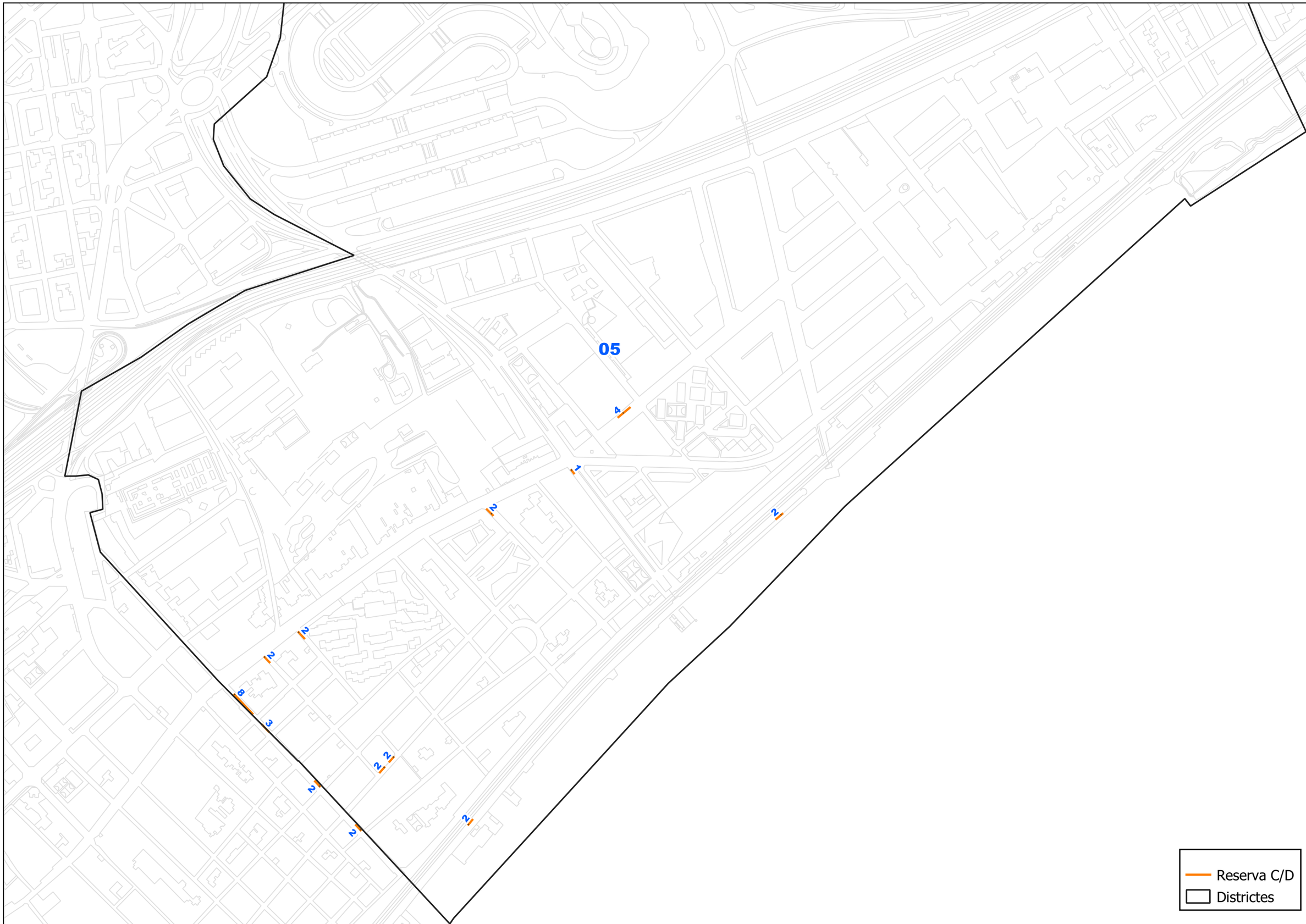

Diputació Barcelona

Ajuntament de Badalona

Títol de l'estudi:
PLA DE MOBILITAT URBANA SOSTENIBLE BADALONA

Data
Setembre 2022

Escala
A3 E 1: 5000

Títol del Plànol
DIAGNOSI
Reserves de càrrega i descàrrega districte 5

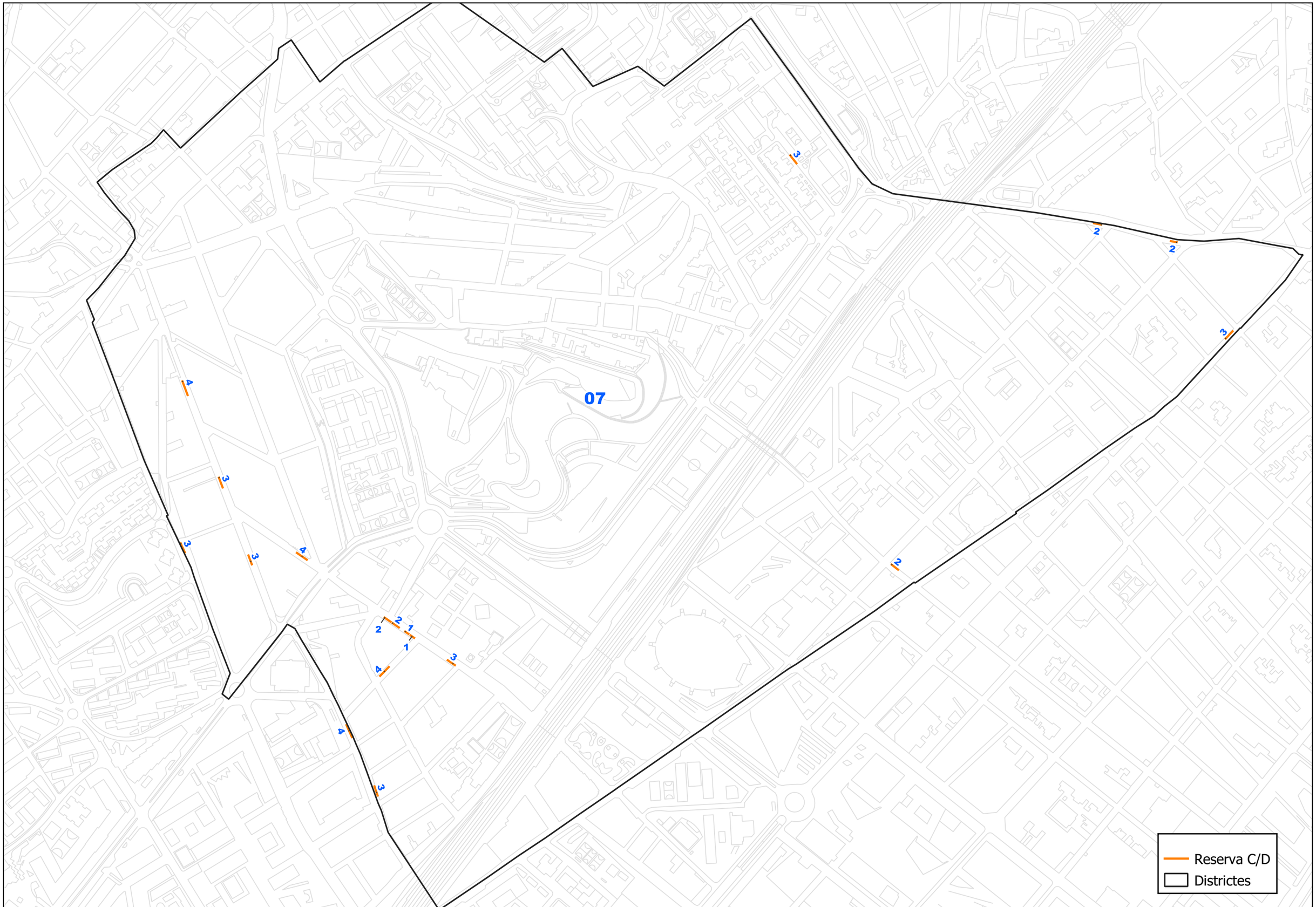

Diputació Barcelona | Diputació Barcelona Àrea d'Infraestructures i Espais Públics | Ajuntament de Badalona | DOYMO

Títol de l'estudi:
PLA DE MOBILITAT URBANA SOSTENIBLE BADALONA

Data
Setembre 2022

Escala
A3 E 1: 5000

Títol del Plànol
DIAGNOSI
Reserves de càrrega i descàrrega districte 7

09

Reserva C/D
Districtes

Diputació Barcelona

Ajuntament de Badalona

Títol de l'estudi: PLA DE MOBILITAT URBANA SOSTENIBLE BADALONA	Data: Setembre 2022	Títol del Plànol: **DIAGNOSI** Reserves de càrrega i descàrrega districte 9	71
	Escala: A3 E 1: 5000		

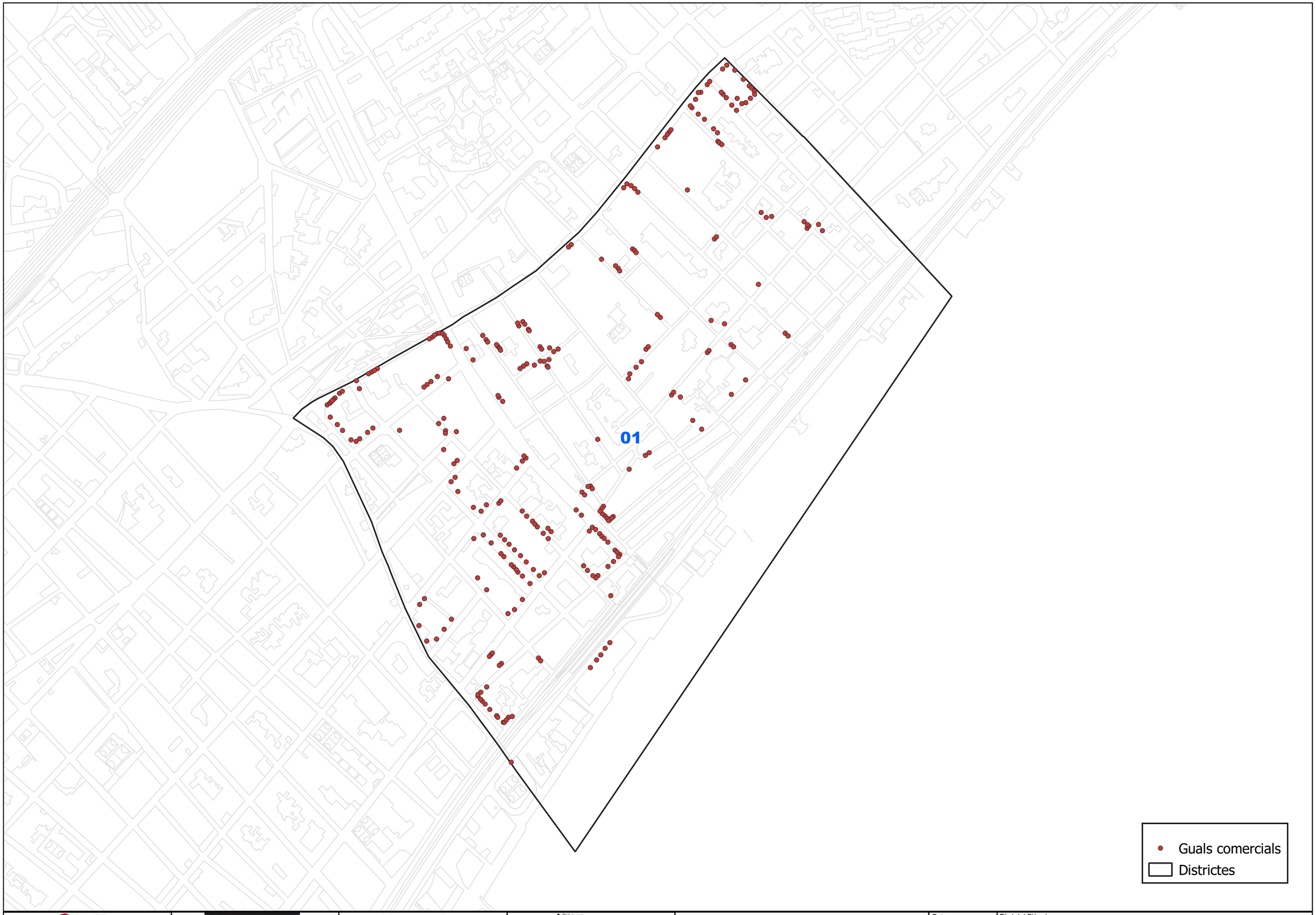

Diputació Barcelona | Diputació Barcelona Àrea d'Infraestructures i Espais Públics | Ajuntament de Badalona | DOYMO

Títol de l'estudi:
PLA DE MOBILITAT URBANA SOSTENIBLE BADALONA

Data
Setembre 2022

Escala
A3 E 1: 5000

Títol del Plànol
DIAGNOSI
Guals comercials districte 1

02

Guals comercials
Districtes

Diputació Barcelona

Ajuntament de Badalona

DGVMO

Títol de l'estudi:
PLA DE MOBILITAT URBANA SOSTENIBLE BADALONA

Data
Setembre 2022

Escala
A3 E 1: 5000

Títol del Plànol
DIAGNOSI
Guals comercials districte 2

03

Guals comercials
Districtes

Diputació Barcelona

Ajuntament de Badalona

Títol de l'estudi: PLA DE MOBILITAT URBANA SOSTENIBLE BADALONA	Data: Setembre 2022	Títol del Plànol: **DIAGNOSI** Guals comercials districte 3	74
	Escala: A3 E 1: 5000		

04

Guals comercials
Districtes

Diputació Barcelona

Ajuntament de Badalona

DOVMO

Títol de l'estudi:
PLA DE MOBILITAT URBANA SOSTENIBLE BADALONA

Data
Setembre 2022

Escala
A3 E 1: 7000

Títol del Plànol
DIAGNOSI
Guals comercials districte 4



Diputació Barcelona

Ajuntament de Badalona

DGYMO

Títol de l'estudi:
PLA DE MOBILITAT URBANA SOSTENIBLE BADALONA

Data
Setembre 2022

Escala
A3 E 1: 7000

Títol del Plànol
DIAGNOSI
Guals comercials districte 5

06

Guals comercials
Districtes

Diputació Barcelona

Ajuntament de Badalona

DGVMO

Títol de l'estudi:
PLA DE MOBILITAT URBANA SOSTENIBLE BADALONA

Data
Setembre 2022

Escala
A3 E 1: 7000

Títol del Plànol
DIAGNOSI
Guals comercials districte 6

07

Guals comercials
Districtes

Diputació Barcelona | Diputació Barcelona Àrea d'Infraestructures i Espais Urbans | Ajuntament de Badalona | DOMO

Títol de l'estudi:
PLA DE MOBILITAT URBANA SOSTENIBLE BADALONA

Data
Setembre 2022

Escala
A3 E 1: 5000

Títol del Plànol
DIAGNOSI
Guals comercials districte 7

08

Guals comercials
Districtes

Diputació Barcelona

Ajuntament de Badalona

DOYMO

Títol de l'estudi:
PLA DE MOBILITAT URBANA SOSTENIBLE BADALONA

Data
Setembre 2022

Escala
A3 E 1: 5000

Títol del Plànol
DIAGNOSI
Guals comercials districte 8

09

Guals comercials
Districtes

Diputació Barcelona

Ajuntament de Badalona

DOVMO

Títol de l'estudi:
PLA DE MOBILITAT URBANA SOSTENIBLE BADALONA

Data
Setembre 2022

Escala
A3 E 1: 9000

Títol del Plànol
DIAGNOSI
Guals comercials districte 9

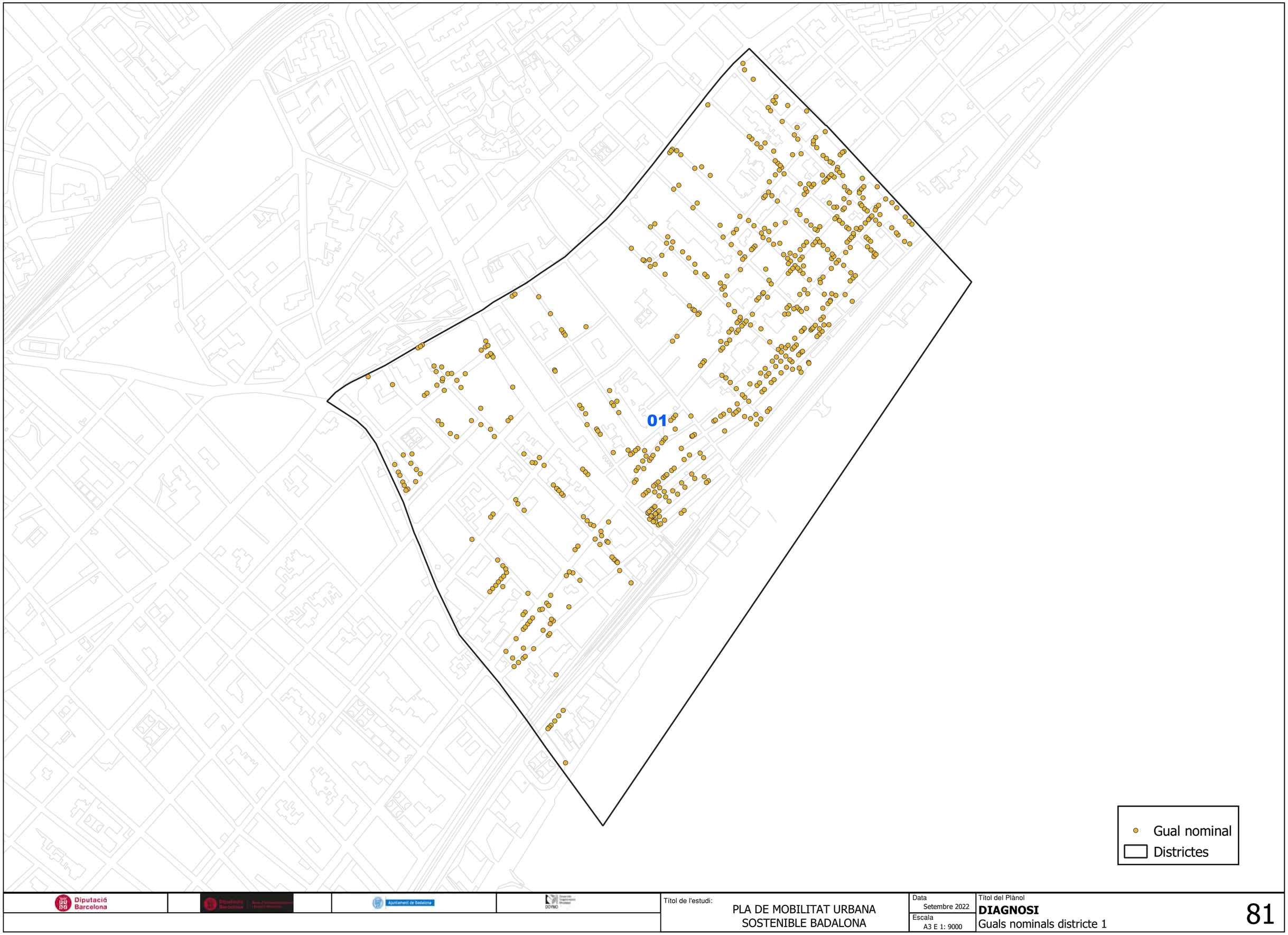

Diputació Barcelona

Ajuntament de Badalona

DOYMO

Títol de l'estudi:
PLA DE MOBILITAT URBANA SOSTENIBLE BADALONA

Data
Setembre 2022

Escala
A3 E 1: 9000

Títol del Plànol
DIAGNOSI
Guals nominals districte 1

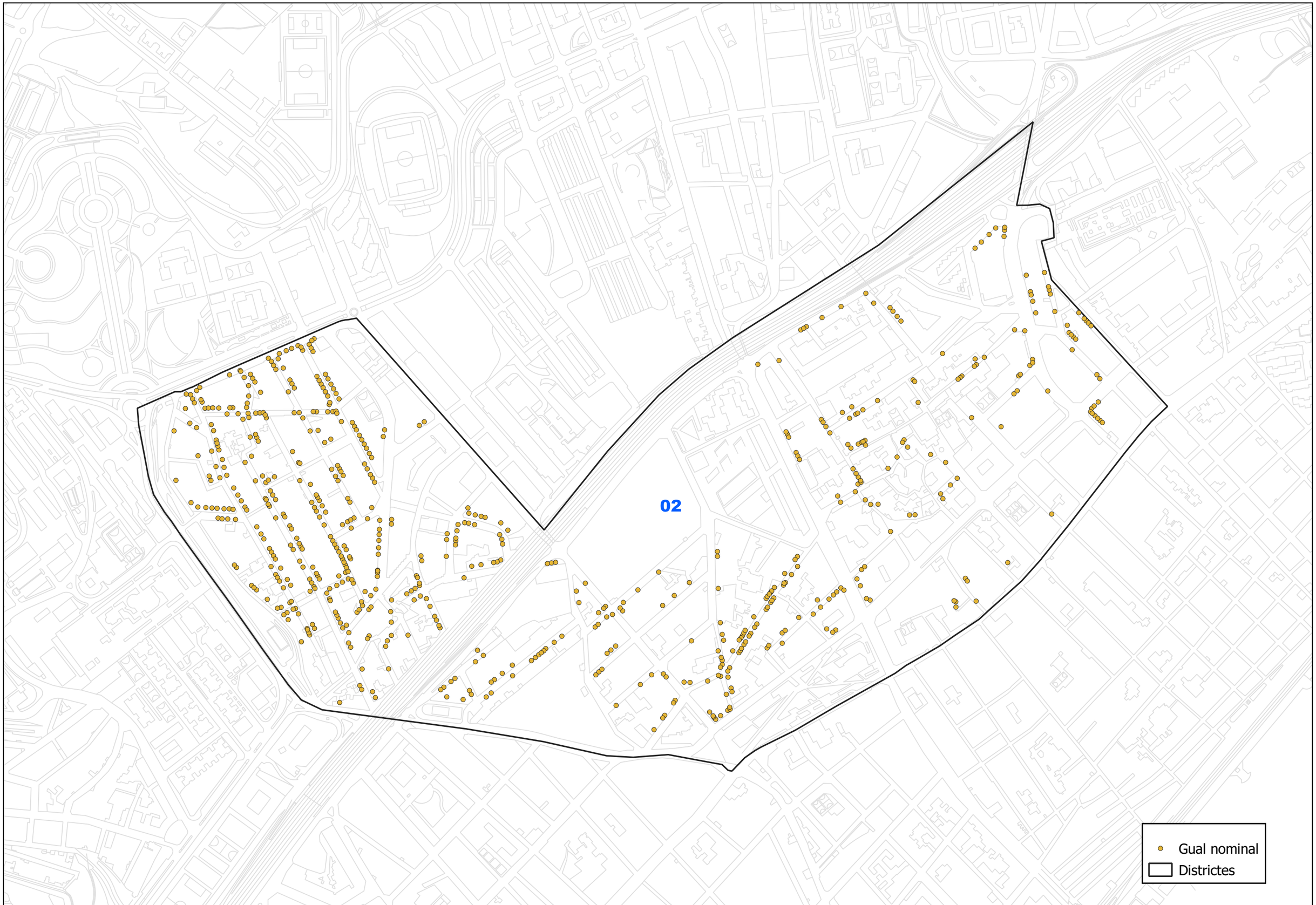

Diputació Barcelona

Ajuntament de Badalona

DGYMO

Títol de l'estudi:
PLA DE MOBILITAT URBANA SOSTENIBLE BADALONA

Data
Setembre 2022

Escala
A3 E 1: 9000

Títol del Plànol
DIAGNOSI
Guals nominals districte 2

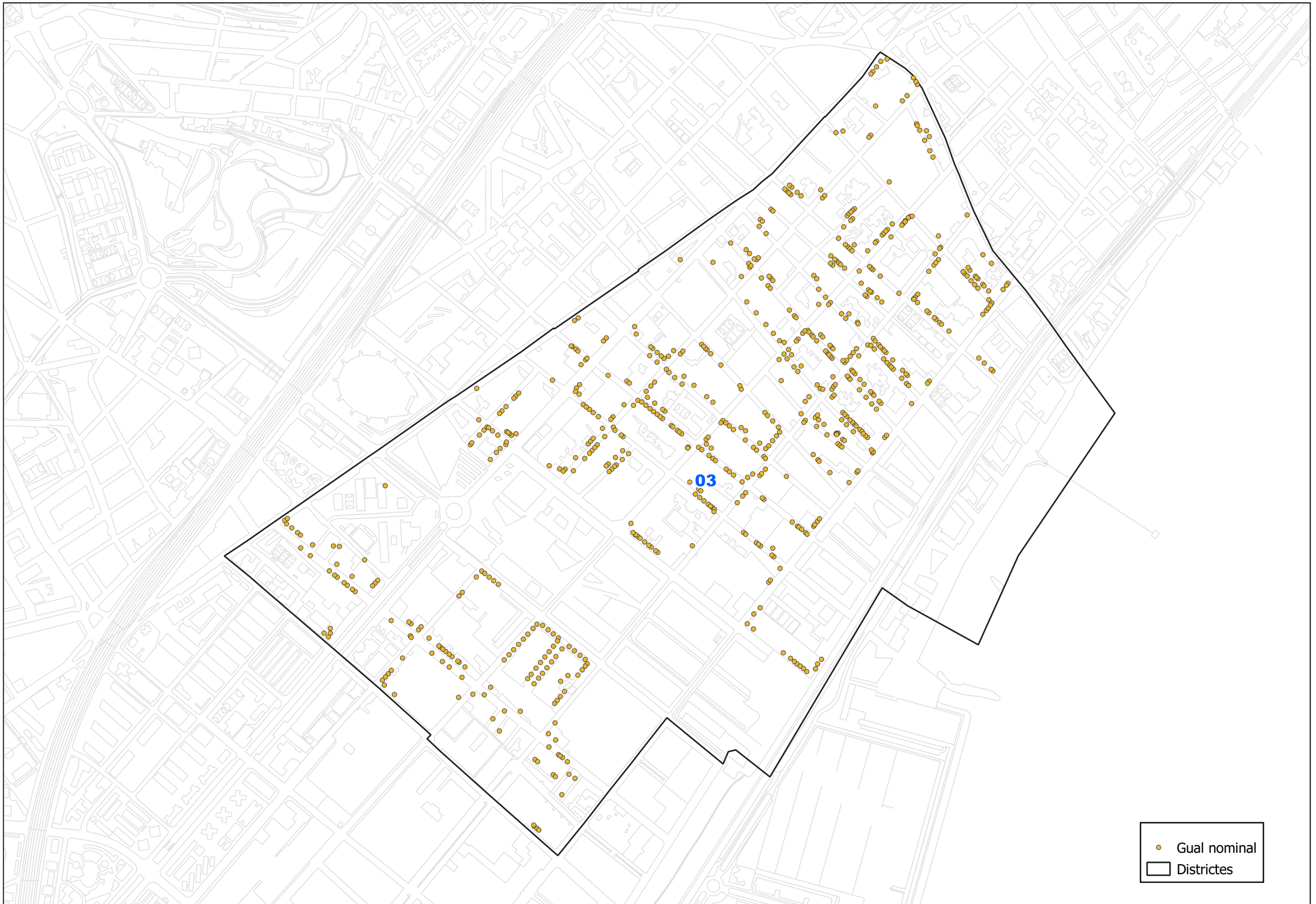

Diputació Barcelona

Ajuntament de Badalona

DOYMO

Títol de l'estudi:
PLA DE MOBILITAT URBANA SOSTENIBLE BADALONA

Data
Setembre 2022

Escala
A3 E 1: 6000

Títol del Plànol
DIAGNOSI
Guals nominals districte 3

04

Gual nominal

Districtes

Diputació Barcelona

Ajuntament de Badalona

DOYMO

Títol de l'estudi:

PLA DE MOBILITAT URBANA SOSTENIBLE BADALONA

Data

Setembre 2022

Escala

A3 E 1: 6000

Títol del Plànol

DIAGNOSI

Guals nominals districte 4

05

Gual nominal
Districtes

Diputació Barcelona

Ajuntament de Badalona

DOYMO

Títol de l'estudi:
PLA DE MOBILITAT URBANA SOSTENIBLE BADALONA

Data
Setembre 2022

Escala
A3 E 1: 6000

Títol del Plànol
DIAGNOSI
Guals nominals districte 5

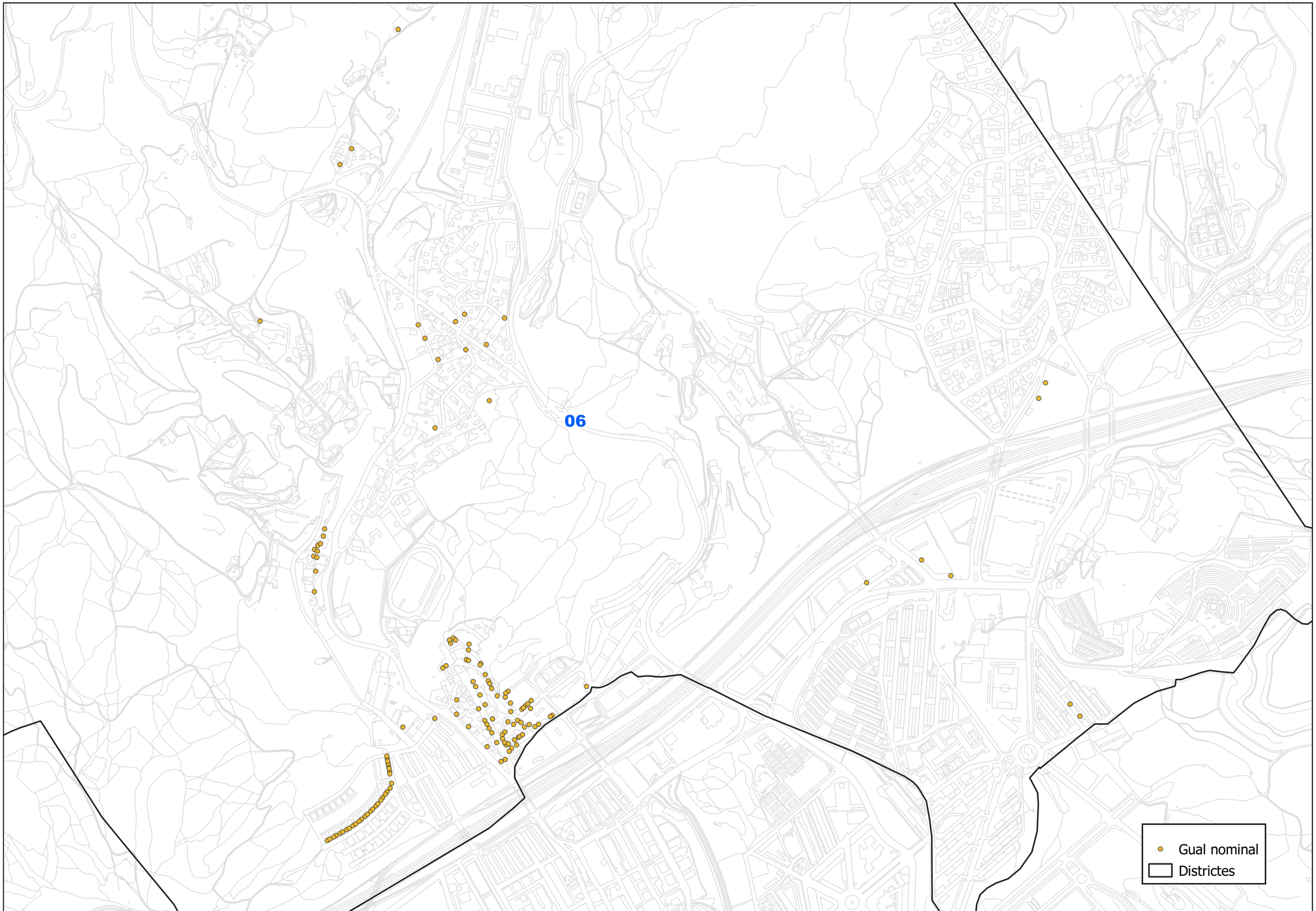

Diputació Barcelona

Ajuntament de Badalona

DOYMO

Títol de l'estudi:

PLA DE MOBILITAT URBANA SOSTENIBLE BADALONA

Data
Setembre 2022

Escala
A3 E 1: 6000

Títol del Plànol

DIAGNOSI

Guals nominals districte 6

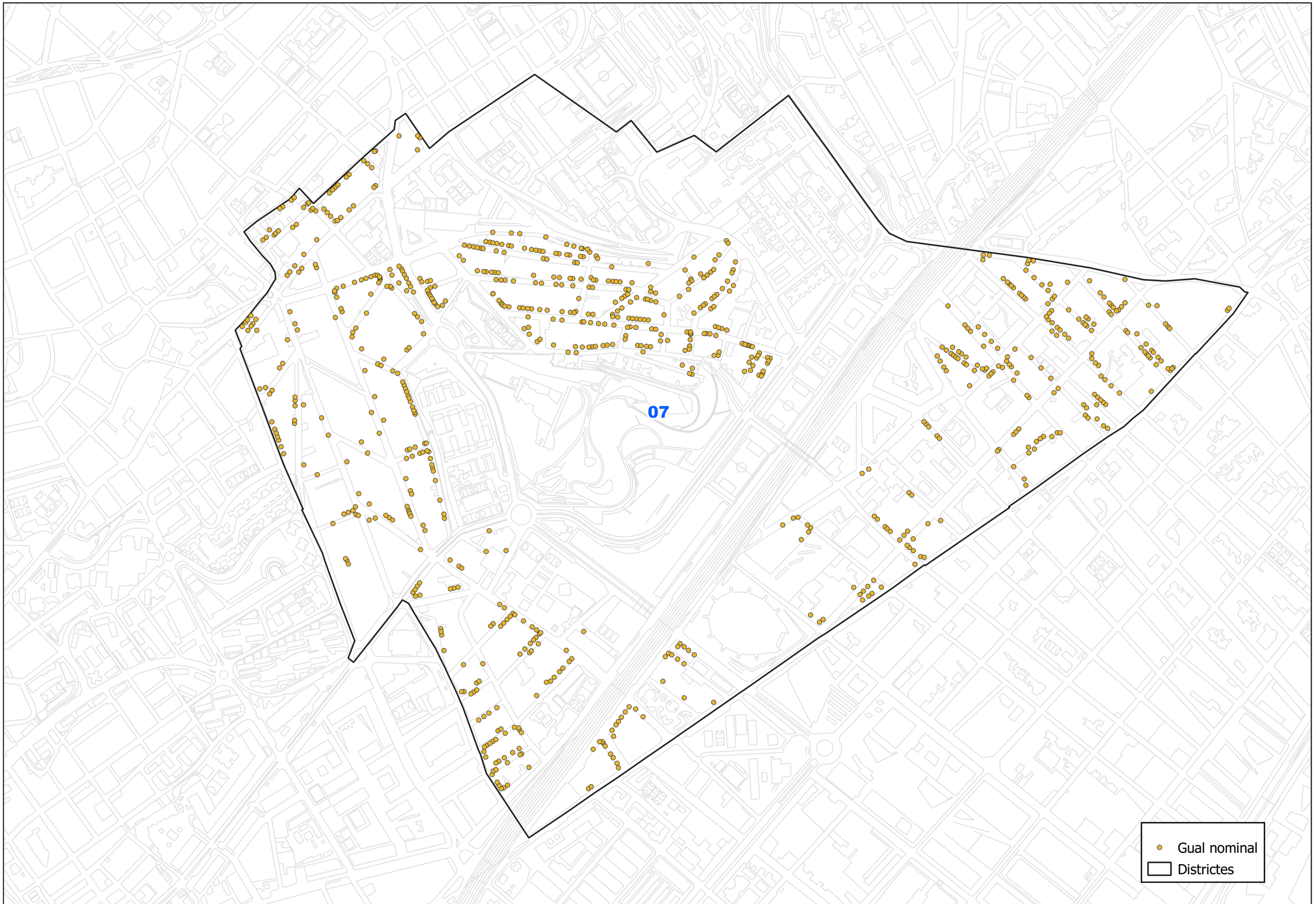

Diputació Barcelona

Ajuntament de Badalona

DGYMO

Títol de l'estudi:

PLA DE MOBILITAT URBANA SOSTENIBLE BADALONA

Data
Setembre 2022

Escala
A3 E 1: 6000

Títol del Plànol

DIAGNOSI

Guals nominals districte 7

08

Gual nominal
Districtes

Diputació Barcelona

Ajuntament de Badalona

DOYMO

Títol de l'estudi:
PLA DE MOBILITAT URBANA SOSTENIBLE BADALONA

Data
Setembre 2022

Escala
A3 E 1: 6000

Títol del Plànol
DIAGNOSI
Guals nominals districte 8

09

Gual nominal
Districtes

Diputació Barcelona | Diputació Barcelona | Ajuntament de Badalona | DOYMO

Títol de l'estudi:
PLA DE MOBILITAT URBANA SOSTENIBLE BADALONA

Data
Setembre 2022

Escala
A3 E 1: 9000

Títol del Plànol
DIAGNOSI
Guals nominals districte 9

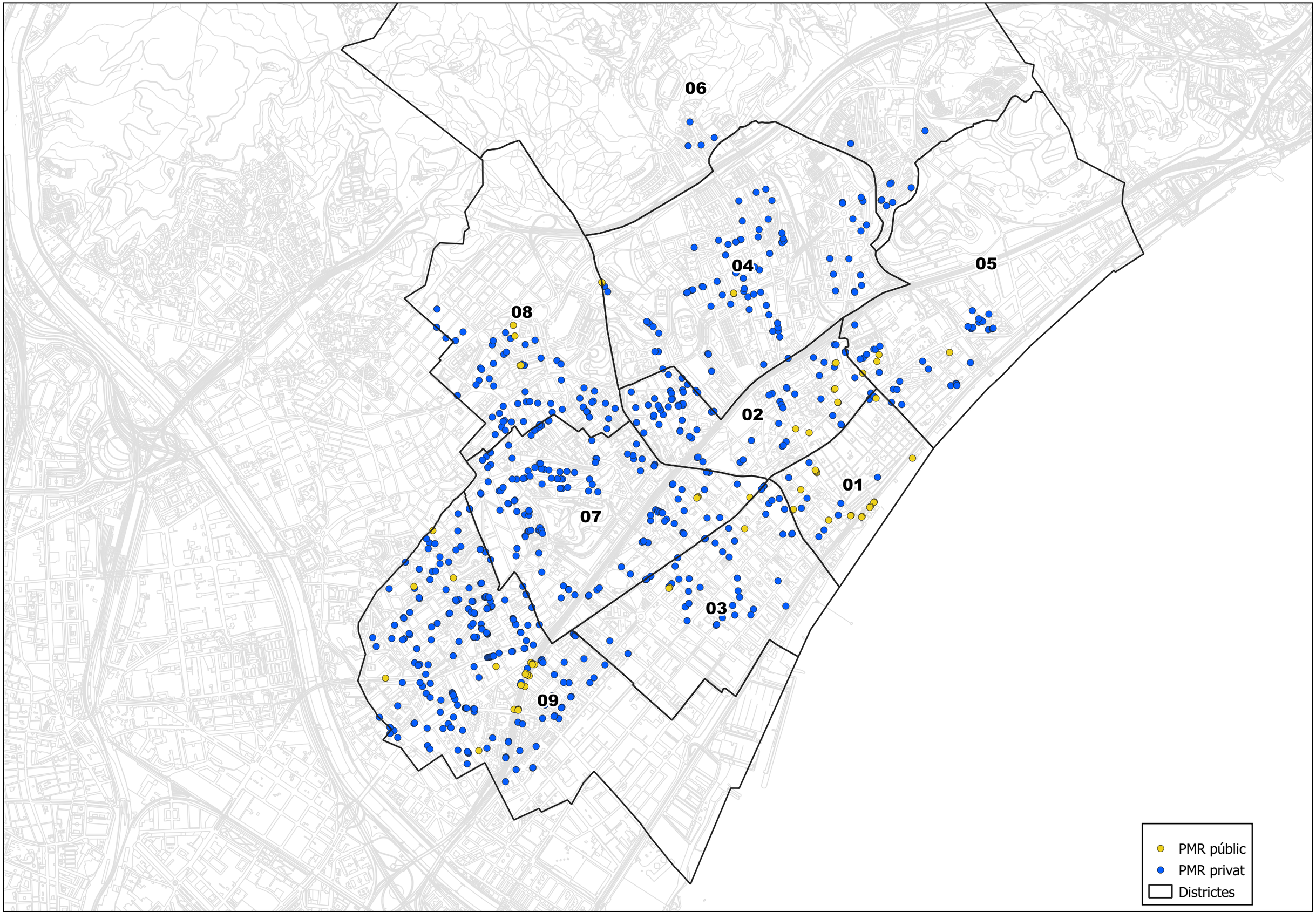

Diputació Barcelona | Diputació Barcelona | Ajuntament de Badalona | DOYMO

Títol de l'estudi:
PLA DE MOBILITAT URBANA SOSTENIBLE BADALONA

Data
Setembre 2022

Escala
A3 E 1: 20000

Títol del Plànol
DIAGNOSI
Places aparcament PMR

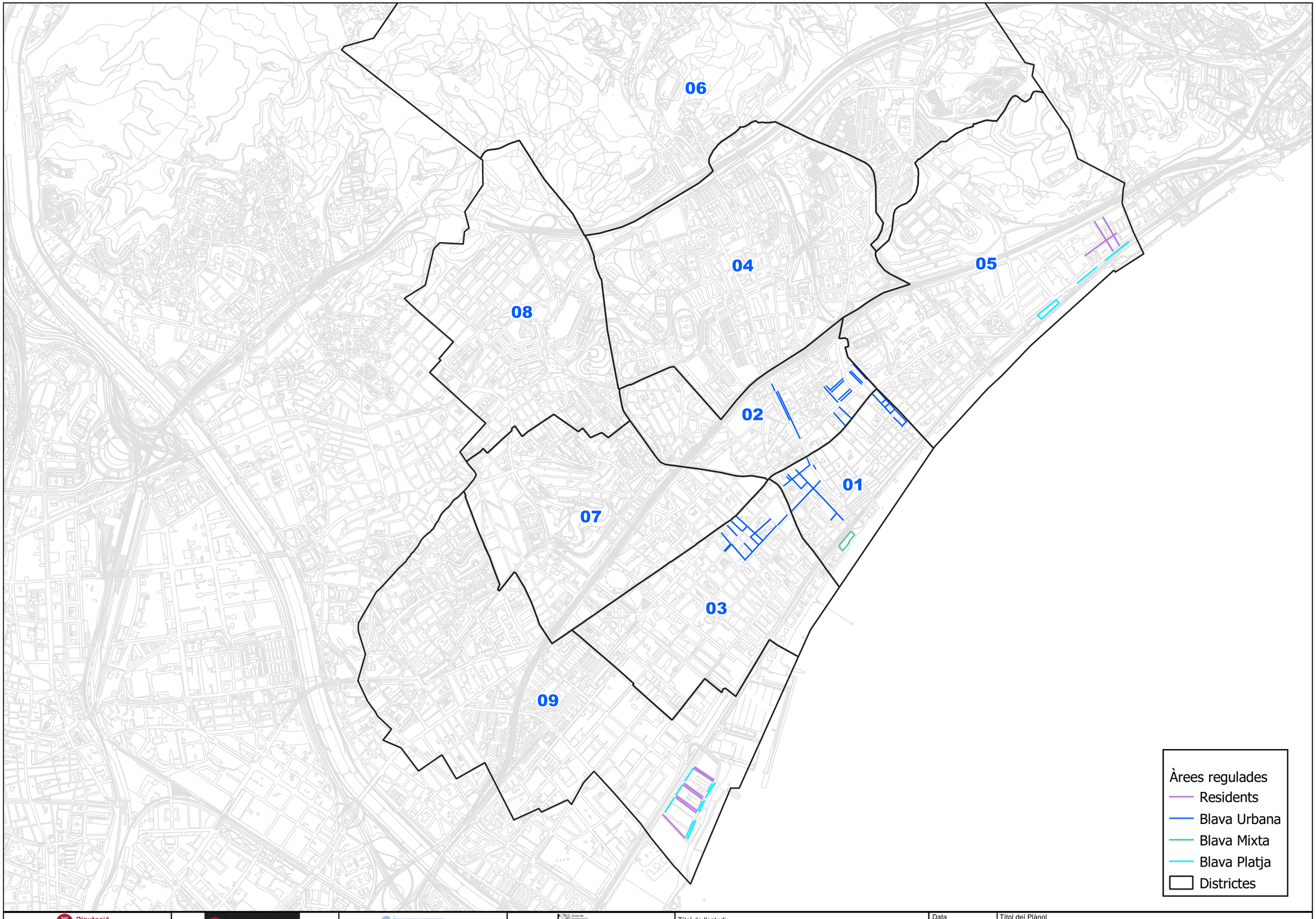

Diputació Barcelona | Diputació Barcelona | Ajuntament de Badalona | DOYMO

Títol de l'estudi:
PLA DE MOBILITAT URBANA SOSTENIBLE BADALONA

Data
Setembre 2022

Escala
A3 E 1: 20000

Títol del Plànol
DIAGNOSI
Zones d'aparcament regulat

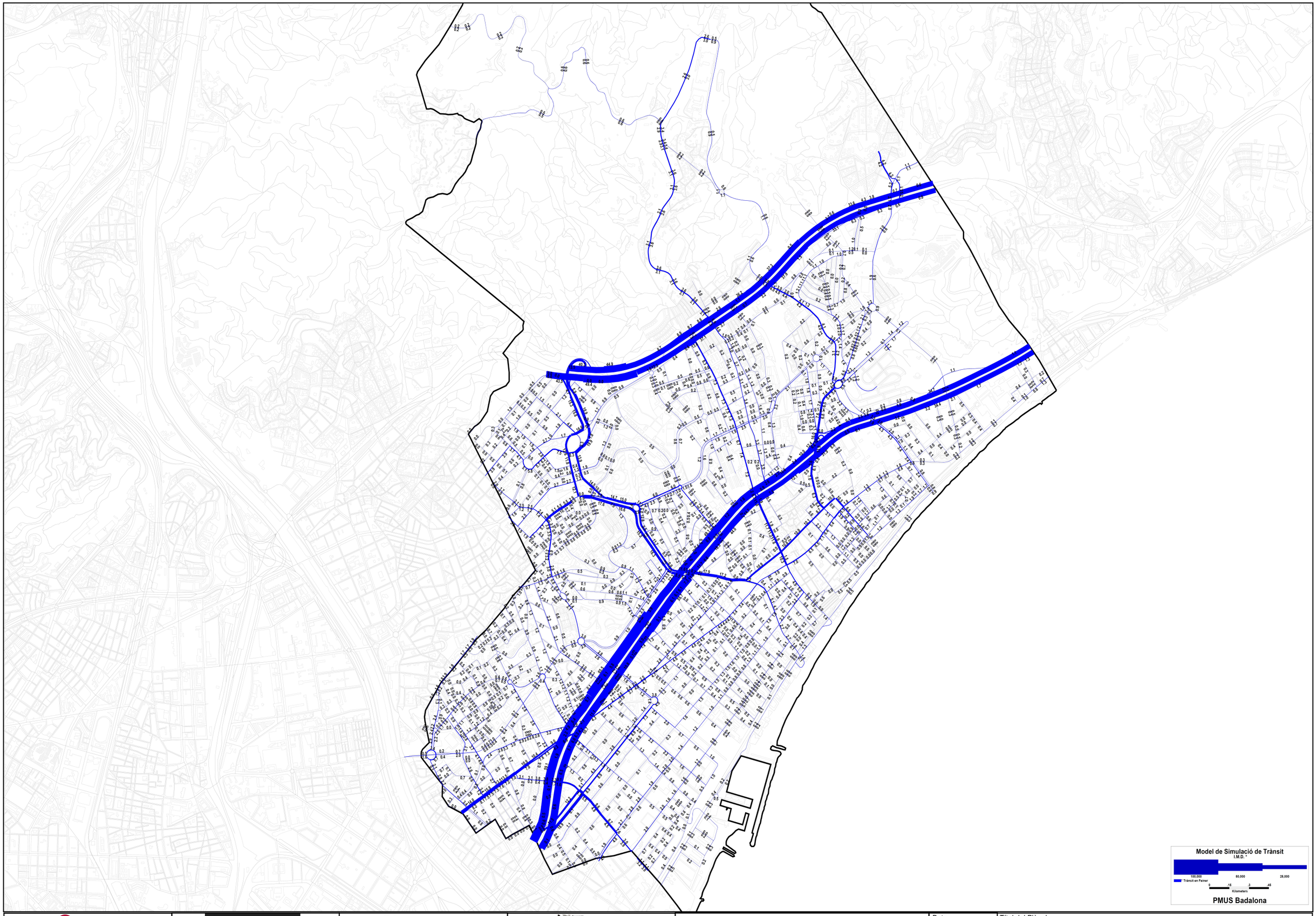

Diputació Barcelona

Diputació Barcelona | Àrea d'Infraestructures i Espais Naturals

Ajuntament de Badalona

Desarrollo Organización Movilidad
DOYMO

Títol de l'estudi:

PLA DE MOBILITAT URBANA SOSTENIBLE BADALONA

Data
Setembre 2022

Escala
A3 E 1: 25000

Títol del Plànol

DIAGNOSI

Model de Simulació Actual I.M.D

92

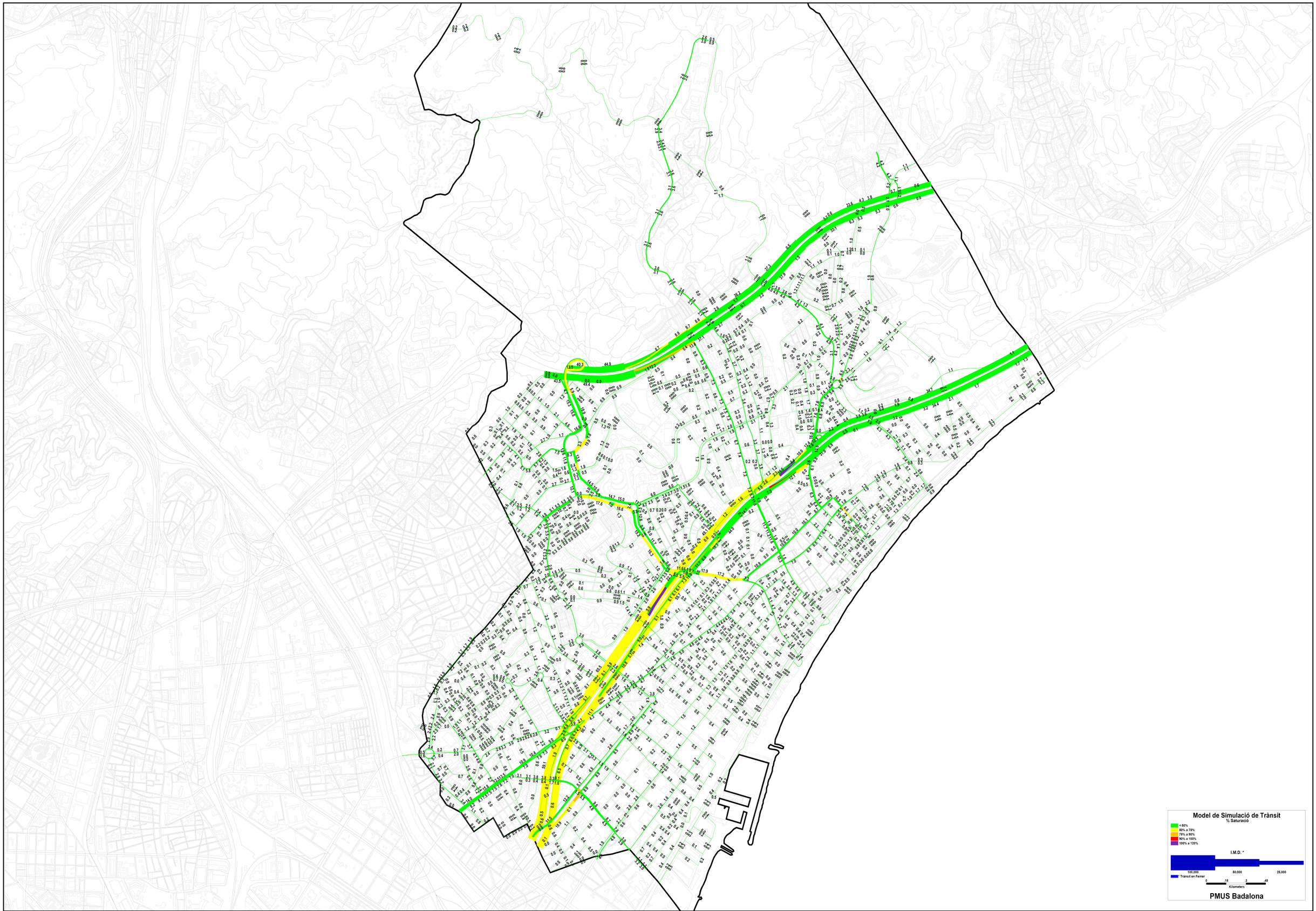

Diputació Barcelona

Diputació Barcelona | Àrea d'Infraestructures i Espais Naturals

Ajuntament de Badalona

Desarrollo Organización Movilidad
DOYMO

Títol de l'estudi:

PLA DE MOBILITAT URBANA SOSTENIBLE BADALONA

Data
Setembre 2022

Escala
A3 E 1: 25000

Títol del Plànol

DIAGNOSI

Model de Simulació Actual de Saturació

93