

DOCUMENTO NÚM 2. PLANOS

URBANIZACIÓN DEL PASAJE Y ACERA DEL EQUIPAMIENTO PRIVADO UBICADO EN LA CALLE ALFONSO XII Nº544
LISTADO DE PLANOS

01.1	SITUACIÓN	E:1/1000
01.2	EMPLAZAMIENTO	E:1/1000
02	TOPOGRAFICO	E:1/500
03.1	FOTOS EXTERIORES	S/E
03.2	FOTOS INTERIORES	S/E
03.3	FOTOS INTERIORES	S/E
04	PLANEAMIENTO	E:1/500
05	ESTADO ACTUAL-AMBITO	E:1/300
06.1	SERVICIOS EXISTENTES MT	S/E
06.2	SERVICIOS EXISTENTES BT	S/E
06.3	SERVICIOS EXISTENTES AGUA	S/E
06.4	SERVICIOS EXISTENTES GAS	S/E
06.5	SERVICIOS EXISTENTES TELEFONICA	S/E
06.6	SERVICIOS EXISTENTES VODAFONE	S/E
07.1	SOLUCIÓN GENERAL DEL ESPACIO PÚBLICO	E:1/250
07.2	SOLUCIÓN GENERAL CALLE ALFONSO XII	E:1/250
08	ALZADOS Y SECCIONES	E:1/250
09	DESMONTAJE Y DERRIBOS	E:1/250
10	PAVIMENTOS	E:1/250
11	DRENAJES	E:1/200
12	MOBILIARIO URBANO	E:1/200
13	ALUMBRADO I	E:1/200
14	ALUMBRADO II	S/E
15	RIEGO I	E:1/200
16	RIEGO II	S/E
17	AGUA	E:1/250

SITUACIÓN



DATA HORA: 21/06/2019 10:09:37
 NOM ARXIU: TITULANT_PROJ02018167_RESI_A
 Còpia electrònica de document: GSV_12447120375657121733

Títol Projecto:
1857U
 PROYECTO DE URBANIZACIÓN DEL PASAJE Y ACERA
 DEL EQUIPAMIENTO PRIVADO UBICADO EN LA
 CALLE ALFONS XII, Nº544. (08918) BADALONA

Promotor:
CELURBÀ
 CELURBÀ
 C/ Diputació 237, 6è 3a
 08007 Barcelona
 Tel. 93 272 56 01 · www.celurba.es

JORDI ROBERT DELGADO
 Ing. Caminos, canales i puertos, col. nº 7.450

GRAM ARQUITECTURA I URBANISME, S.L.P.
 Carrer Josep Anselm, 13-11 p2 0º13
 08950 Esplugues de Llobregat
 Tel. 934 724 063
 QUILLERMA MONS BARDUZAL arquitecte col. 37.266
 Carrer Ramonís nº3
 28224 Pozuelo de Alarcón
 Tel. 914 685 433

Escala:
 DIN A3: 1 / 1000

Plano:
SITUACIÓN

Nº: **01.1**
 Fecha: JUNIO 2019

El presente documento es copia de su original, del cual es autor GRAM ARQUITECTURA I URBANISME, S.L.P., con domicilio a efectos de notificación en la C/ Josep Anselm, nº13-11, p2, nº12, 08950 Esplugues de Llobregat. Su utilización total o parcial así como cualquier reproducción o cesión a terceros, requiere la previa autorización expresa del autor, respaldada en todo caso por la modificación unilateral del mismo.



Título Proyecto:
1857U

PROYECTO DE URBANIZACIÓN DEL PASAJE Y ACERA
DEL EQUIPAMIENTO PRIVADO UBICADO EN LA
CALLE ALFONS XII, Nº544. (08918) BADALONA

Promotor:

CELURBÀ
C/ Diputació 237, 6è 3a
08007 Barcelona
Tel. 93 272 56 01 · www.celurba.es



JORDI ROBERT DELGADO
Ing. Caminos, canales i puertos, col. nº 7.450



GRAM ARQUITECTURA I URBANISME, S.L.P.

Carrer Josep Anselm, 13-11 p2 nº13
08950 Esplugues de Llobregat
Tel. 934 728 665
QUILLEM MUNOZ BARDUZAL arquitecte col. 37.266

Escala:
DIN A3: 1 / 1000

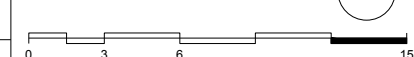

Plano:
EMPLAZAMIENTO

Nº:
01.2

Fecha:
JUNIO 2019

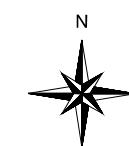

Bases Topogràfics			
5001	1029.596	1010.778	99.736
5002	1036.667	996.339	99.299
5003	1008.295	983.609	99.643
6001	1000.000	1000.000	100.000
6002	1013.804	1001.113	99.699

- Alcantarilla circular
- Alcantarilla cuadrada
- Sumidero
- Farola bàcul
- Farola columna
- Mojàn de protecció
- Poste de fusta de telèfon
- Banco
- Registro aigua
- Registro indeterminat
- Protecció
- Semàfor
- Señal
- Alcorque sin arbre
- Alcorque con arbre
- Boca de reg
- Hidrante
- Registro de gas
- Registro de llum
- Registro de semàfors
- Registro de telecomunicacions

<p>Título Proyecto: 1857U</p> <p>PROYECTO DE URBANIZACIÓN DEL PASAJE Y ACERA DEL EQUIPAMIENTO PRIVADO UBICADO EN LA CALLE ALFONS XII, Nº544. (08918) BADALONA</p>	<p>Promotor: CELURBÀ</p> <p>CELURBÀ C/ Diputació 237, 6è 3a 08007 Barcelona Tel. 93 272 56 01 - www.celurba.es</p>	<p>JORDI ROBERT DELGADO Ing. Caminos, canales i puertos, col. nº 7.450</p> <p>SIGNALIA BCN</p>	<p>GRAM ARQUITECTURA I URBANISME, S.L.P.</p> <p>Carrer Josep Anselm, 13-11 p2 nº1 08950 Esplugues de Llobregat Tf. 934 884 633</p> <p>Carrer Ramoní nº3 28224 Pozuelo de Alarcón Tf. 914 884 633</p> <p>QUILERMO MORALES BARDUZAL arquitecto col. 37.266</p>	<p>Escala: DIN A3: 1 / 500</p>	<p>Plano: TOPOGRÀFIC</p>	<p>Nº: 02</p> <p>Fecha: JUNIO 2019</p>
--	---	---	---	------------------------------------	-------------------------------------	---

Vistas Exteriores



V1



V2



V3



V4



V5



V6



V7



V8

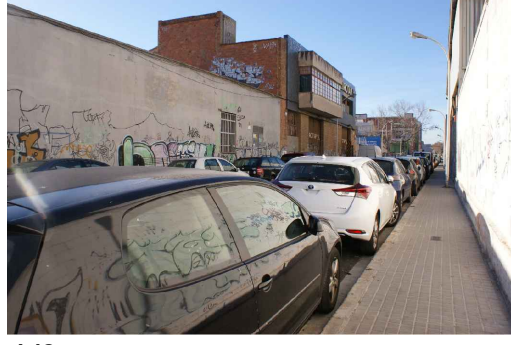

V9



V10

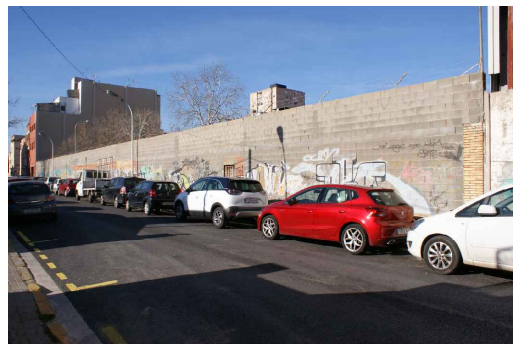

V11



V12

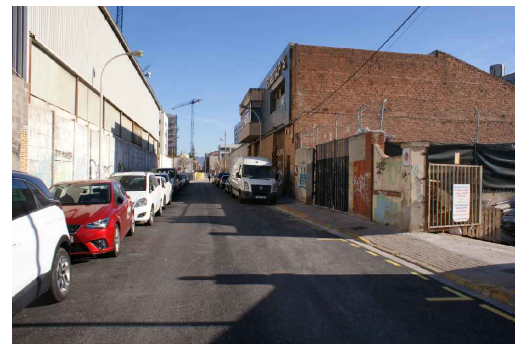

V13



V14



V15



V16



V17



V18



V19



V20



V21

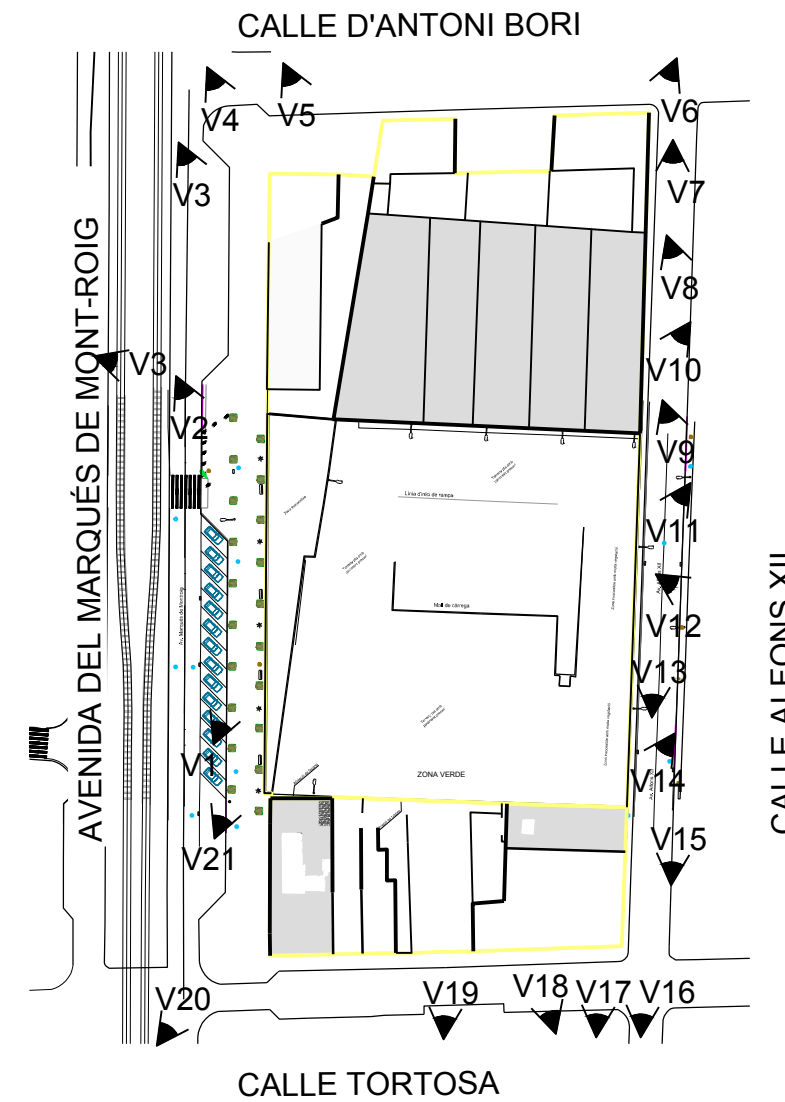

DATA HORA: 21/06/2019 10:19:30
 NOM ARXIU: TITULANT_PROD181167_RESI_A
 Còpia electrònica de document: CSV:12447120375657121733

Título Proyecto:
1857U
 PROYECTO DE URBANIZACIÓN DEL PASAJE Y ACERA
 DEL EQUIPAMIENTO PRIVADO UBICADO EN LA
 CALLE ALFONS XII, Nº544. (08918) BADALONA

Promotor:
CELURBA
 C/ Diputació 237, 6è 3a
 08007 Barcelona
 Tel. 93 272 56 01 - www.celurba.es

JORDI ROBERT DELGADO
 Ing. Caminos, canales i puertos, col. nº 7.450
SIGNALIA BCN

GRAM ARQUITECTURA I URBANISME, S.L.P.
 Carrer Joan Agramà, 13-11 p2 0º1º
 08950 Espiguera de Llobregat
 T: 934 885 433
 GUILLERMO MONJOS BARDUZAL arquitecto col. 37.266

Escala:
 DIN A3: S.E.

Plano:
 REPORTAJE FOTOGRÁFICO
 EXTERIOR DE LA PARCELA

Nº:
03.1
 Fecha:
 JUNIO 2019

El presente documento es copia de su original, del cual es autor GRAM ARQUITECTURA I URBANISME, S.L.P. con domicilio a efectos de notificación en la C/Joan Agramà, nº13-21, p2, nº12, 08950 Espiguera de Llobregat. Su utilización total o parcial así como cualquier reproducción o cesión a terceros, requerirá la previa autorización expresa del autor, respaldada en todo caso por una modificación unilateral del mismo.



V10



V11



V12



V15



V16

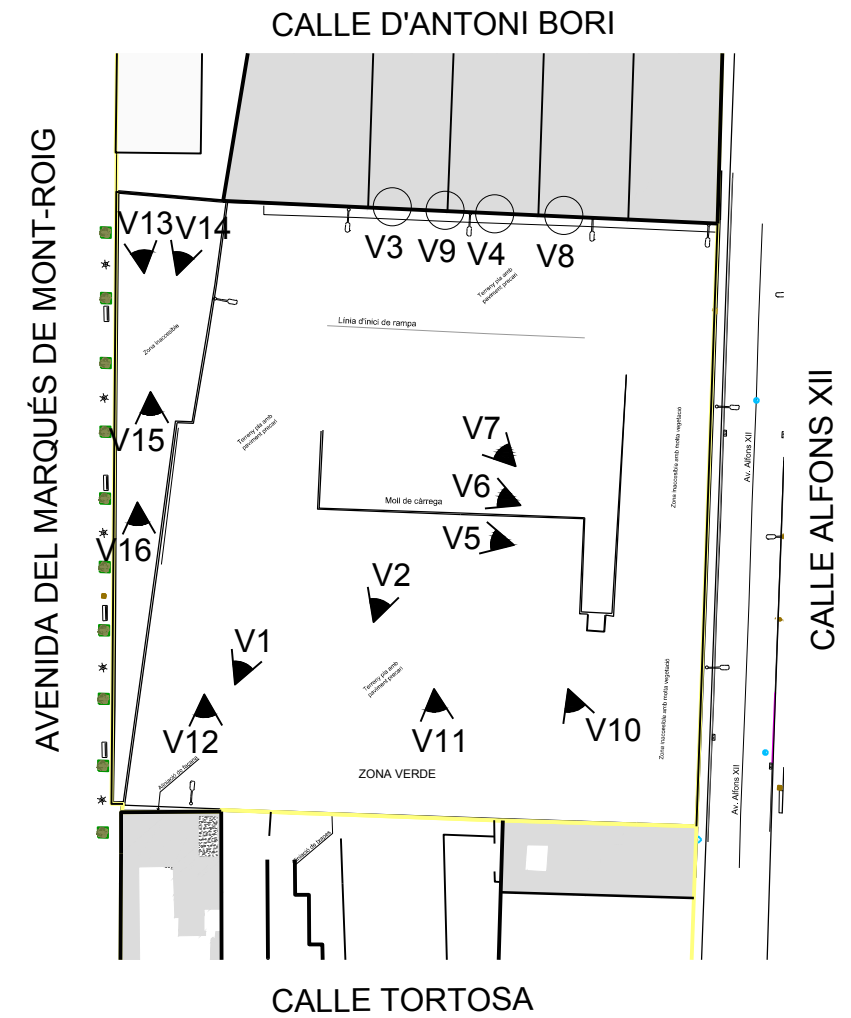

Títol Projecto:
1857U

PROYECTO DE URBANIZACIÓN DEL PASAJE Y ACERA DEL EQUIPAMIENTO PRIVADO UBICADO EN LA CALLE ALFONS XII, N°544. (08918) BADALONA

Promotor:

CELURBÀ
C/ Diputació 237, 6è 3a
08007 Barcelona
Tel. 93 272 56 01 · www.celurba.es

SIGNALIA BCN

JORDI ROBERT DELGADO
Ing. Caminos, canales i puertos, col. n° 7.450

GRAM ARQUITECTURA I URBANISME, S.L.P.
Carrer Joan Aguiló, 13-11 p2 n°13
08950 Espiguera de Llobregat
Tf. 934 724 662

GRAM ARQUITECTURA I URBANISME, S.L.P.

Carrer Rumbó n°3
28224 Pozuelo de Alarcón
Tf. 914 881 433

GUILLERMO MONZÓ BARDUZAL arquitecto col. 37.266

Escala:
DIN A3: S/E

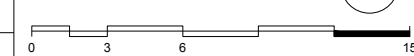

Plano:
REPORTAJE FOTOGRÁFICO INTERIOR DE LA PARCELA

N°:
03.2
Fecha:
JUNIO 2019

Vistas Interiores



V1



V2



V3 V4



V5



V6



V7



V8



V10



V11



V12



V13



V14



V15

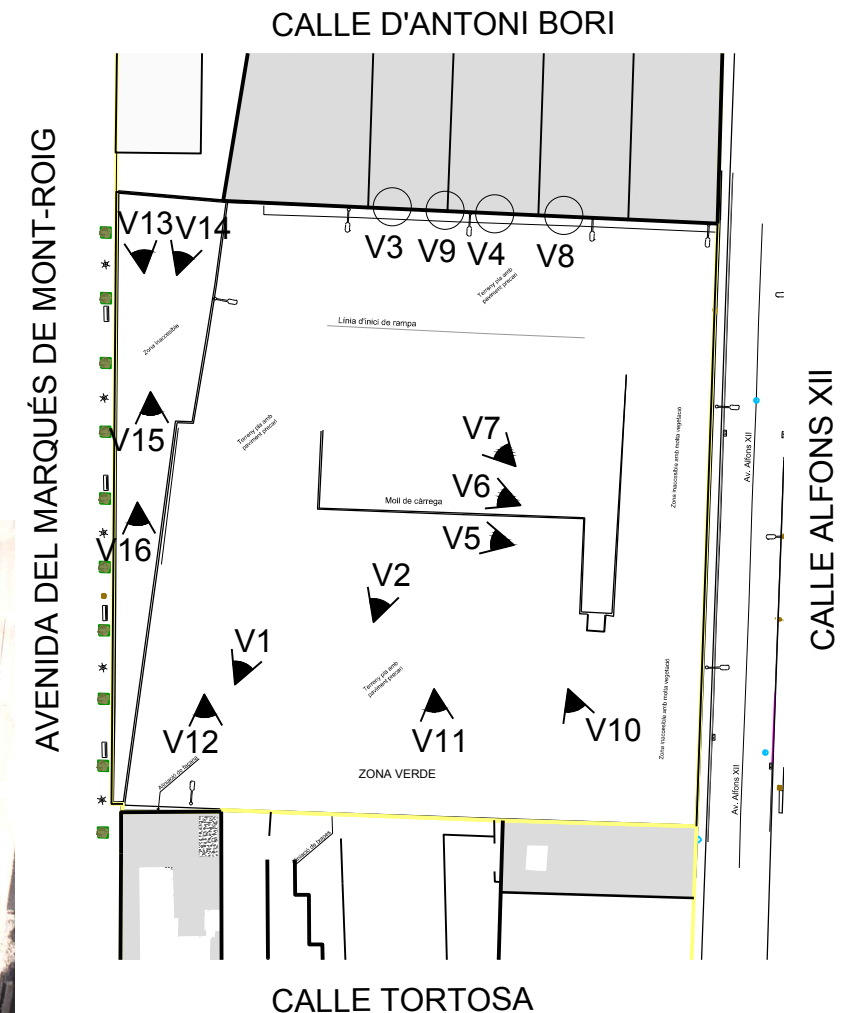

DATA HORA: 21/06/2019 10:23:35
 NOM ARXIU: T:\CANTIL_PROJ\2018\1857_RESI_CA_Copia_electrónica_de_documento_GSV_12447120375657121733

Títol Projecte: **1857U**
 PROJECTE DE URBANITZACIÓ DEL PASAJE Y ACERA DEL EQUIPAMIENTO PRIVADO UBICADO EN LA CALLE ALFONS XII, Nº544. (08918) BADALONA
 Promotor: **CELURBÀ**
 C/ Diputació 237, 6è 3a
 08007 Barcelona
 Tel. 93 272 56 01 - www.celurba.es

JORDI ROBERT DELGADO
 Ing. Caminos, canales i puertos, col. nº 7.450
SIGNALIA BCN
 GRAM ARQUITECTURA I URBANISME, S.L.P.
 Carrer Joan Aguiló, 13-11 p2 013
 08950 Esplugas de Llobregat
 Tlf. 934 726 663
 GUILLERMO MURKOS BARDUZAL arquitecto col. 37.266
 Carrer Ramonís nº3
 28224 Pozuelo de Alarcón
 Tlf. 914 881 433

Escala: DIN A3: S/E

Plano: REPORTAJE FOTOGRÁFICO INTERIOR DE LA PARCELA

Nº: **03.3**
 Fecha: JUNIO 2019

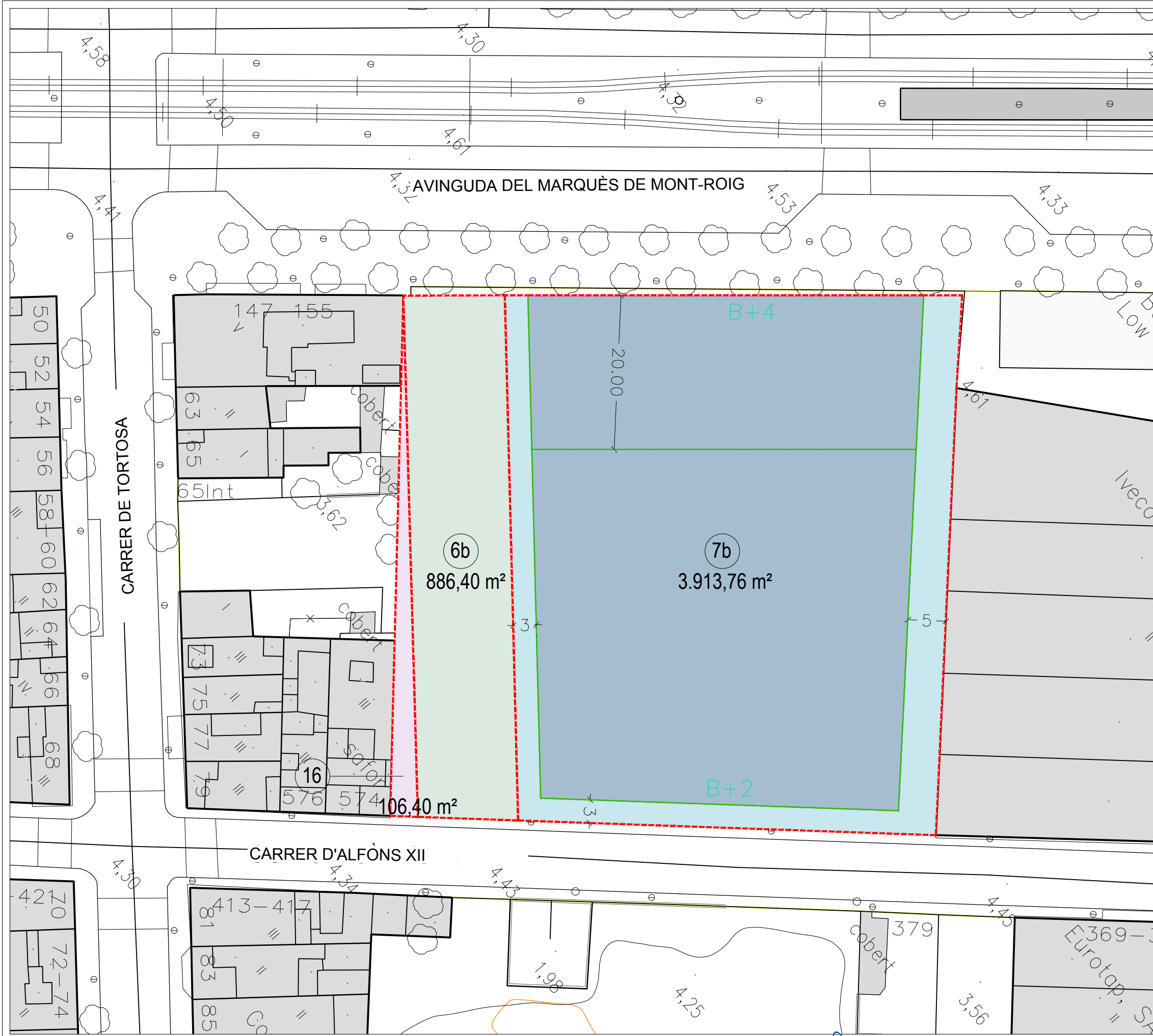

NORMATIVA

ZONIFICACIÓ

- (6b) Zona verde:
 - Superfície: 886,40 m²
 - Calificació: 6b
- (7b) Equipamiento:
 - Superfície: 3.913,76 m²
 - Calificació: 7b
 - Uso propuesto: sanitario-asistencial en régimen hospitalario o socio-sanitario.
- (16) Zona 16:
 - Superfície: 106,40 m²
 - Calificació: 16

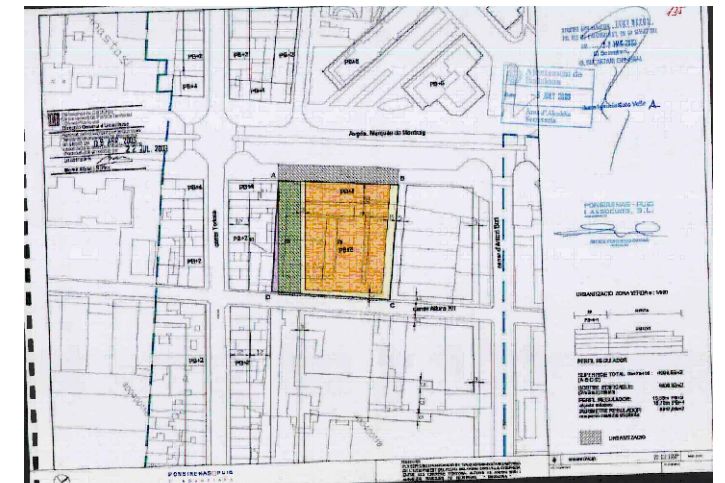

- (7b) Equipamiento
- (6b) Zona verde
- (16) Zona 16

Título Proyecto:
1857U

PROYECTO DE URBANIZACIÓN DEL PASAJE Y ACERA DEL EQUIPAMIENTO PRIVADO UBICADO EN LA CALLE ALFONS XII, Nº544. (08918) BADALONA

Promotor:
CELURBA

CELURBA
C/ Diputació 237, 6è 3a
08007 Barcelona
Tel. 93 272 56 01 · www.celurba.es

JORDI ROBERT DELGADO
Ing. Caminos, canales i puertos, col. nº 7.450

SIGNALIA BCN

GRAM ARQUITECTURA I URBANISME, S.L.P.

Carrer Josep Anselm, 13-11 p2 nº13
08950 Esplugues de Llobregat
Tel. 934 726 663

Carrer Ramonís nº3
28224 Pozuelo de Alarcón
Tel. 914 885 433

GUILLEM MURKOS BARDUZAL arquitecte col. 37.266

Escala:
DIN A3: 1/500

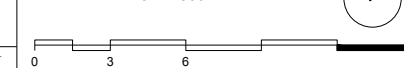

Plano:
PLANEAMIENTO

Nº:
04

Fecha:
JUNIO 2019

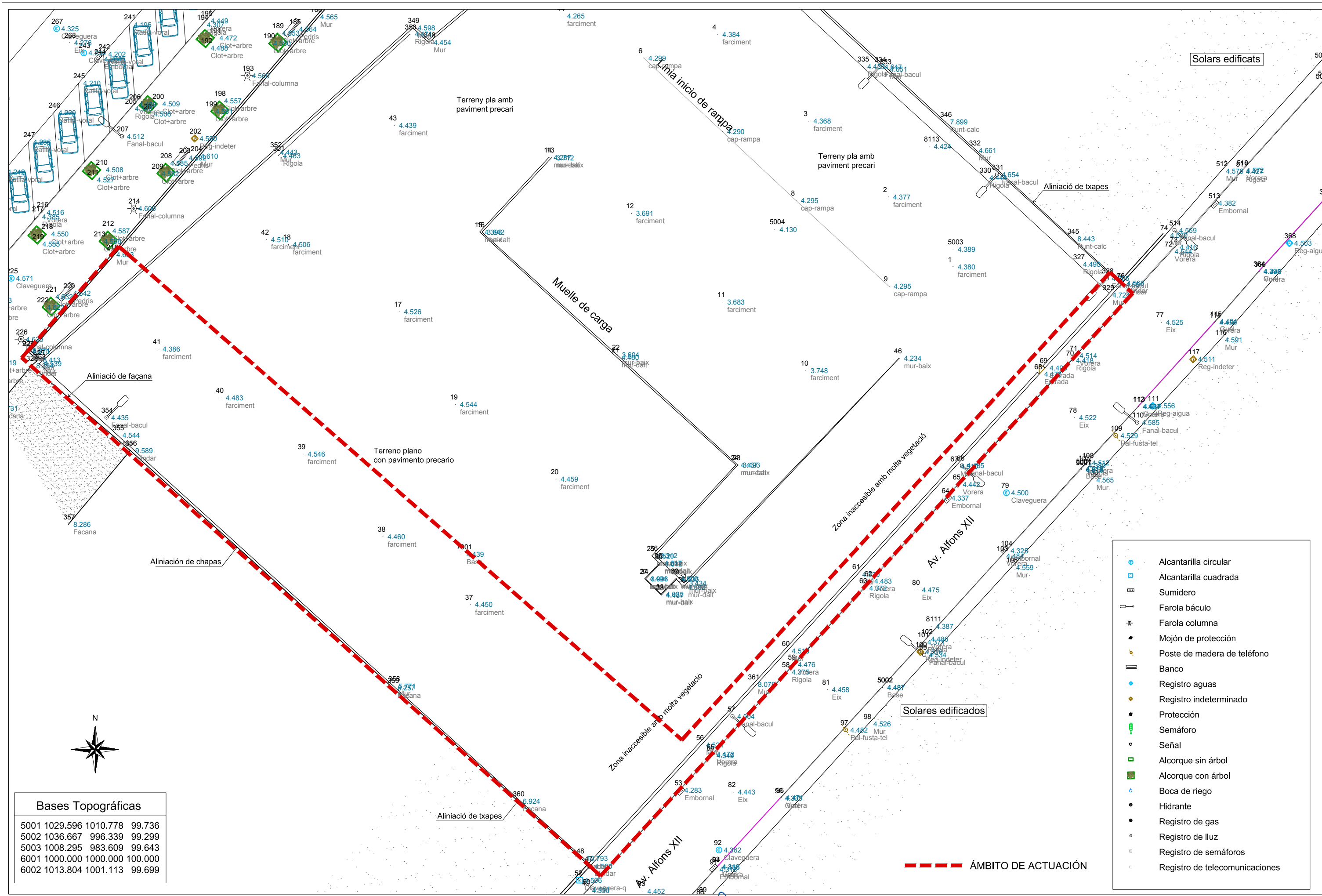

Bases Topogràficas			
5001	1029.596	1010.778	99.736
5002	1036.667	996.339	99.299
5003	1008.295	983.609	99.643
6001	1000.000	1000.000	100.000
6002	1013.804	1001.113	99.699



<p>Título Proyecto: 1857U</p>	<p>Promotor: CELURBÀ C/ Diputació 237, 6è 3a 08007 Barcelona Tel. 93 272 56 01 - www.celurba.es</p>	<p>JORDI ROBERT DELGADO Ing. Caminos, canales i puertos, col. nº 7.450 SIGNALIA BCN</p>	<p>GRAM ARQUITECTURA I URBANISME, S.L.P. Carrer Joan Apmí, 13-11 p2 nº1 08190 Esplugues de Llobregat Tel. 93 894 74 66 QUILERMO MURKOS BARDUZAL arquitecto col. 37.266</p>
<p>Escala: DIN A3: 1 / 300</p>		<p>Plano: ESTADO ACTUAL Y ÁMBITO DE ACTUACIÓN</p>	
<p>Nº: 05</p> <p>Fecha: JUNIO 2019</p>			

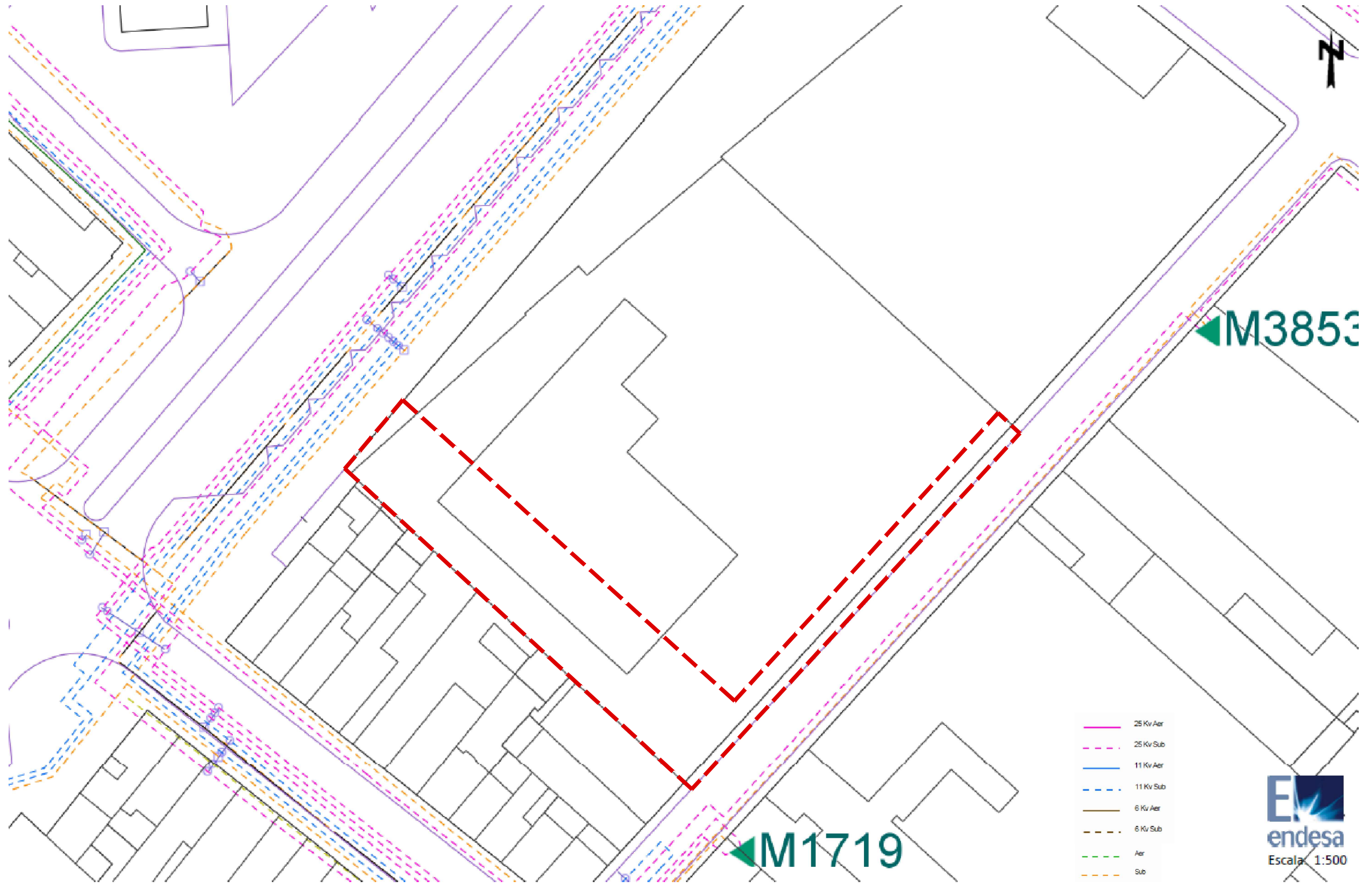

--- ÁMBITO DE ACTUACIÓN

- 25 Kv Aer
- - - 25 Kv Sub
- 11 Kv Aer
- - - 11 Kv Sub
- 6 Kv Aer
- - - 6 Kv Sub
- - - Aer
- - - Sub



Título Proyecto:
1857U
 PROYECTO DE URBANIZACIÓN DEL PASAJE Y ACERA
 DEL EQUIPAMIENTO PRIVADO UBICADO EN LA
 CALLE ALFONS XII, Nº544. (08918) BADALONA

Promotor:
CELURBA
 CI Diputació 237, 6è 3a
 08007 Barcelona
 Tel. 93 272 56 01 · www.celurba.es

SIGNALIA BCN
 JORDI ROBERT DELGADO
 Ing. Caminos, canales i puertos, col. nº 7.450

GRAM ARQUITECTURA I URBANISME, S.L.P.
 Carrer Josep Anselm 13-11 pl. 1º
 08950 Esplugas de Llobregat
 Tel. 93 473 66 11
 Carrer Ramoní nº3
 28204 Pozuelo de Alzón
 Tel. 914 985 433
GUILLEM MENDOZA BARDUZAL arquitecte col. 37.266

Escala:
 DIN A3: 1 / 1000

Plano:
 SERVICIOS EXISTENTES MT

Nº: **06.1**
 Fecha: JUNIO 2019

El presente documento es copia de su original, del cual es autor GRAM ARQUITECTURA I URBANISME, S.L.P., con domicilio a efectos de notificación en la C/ Josep Anselm, nº13-11, pl. 2, nº12, 08950 Esplugas de Llobregat. Su utilización total o parcial así como cualquier reproducción o cesión a terceros, requerirá la previa autorización expresa del autor, reservado en todo caso prohibida toda modificación unilateral del mismo.

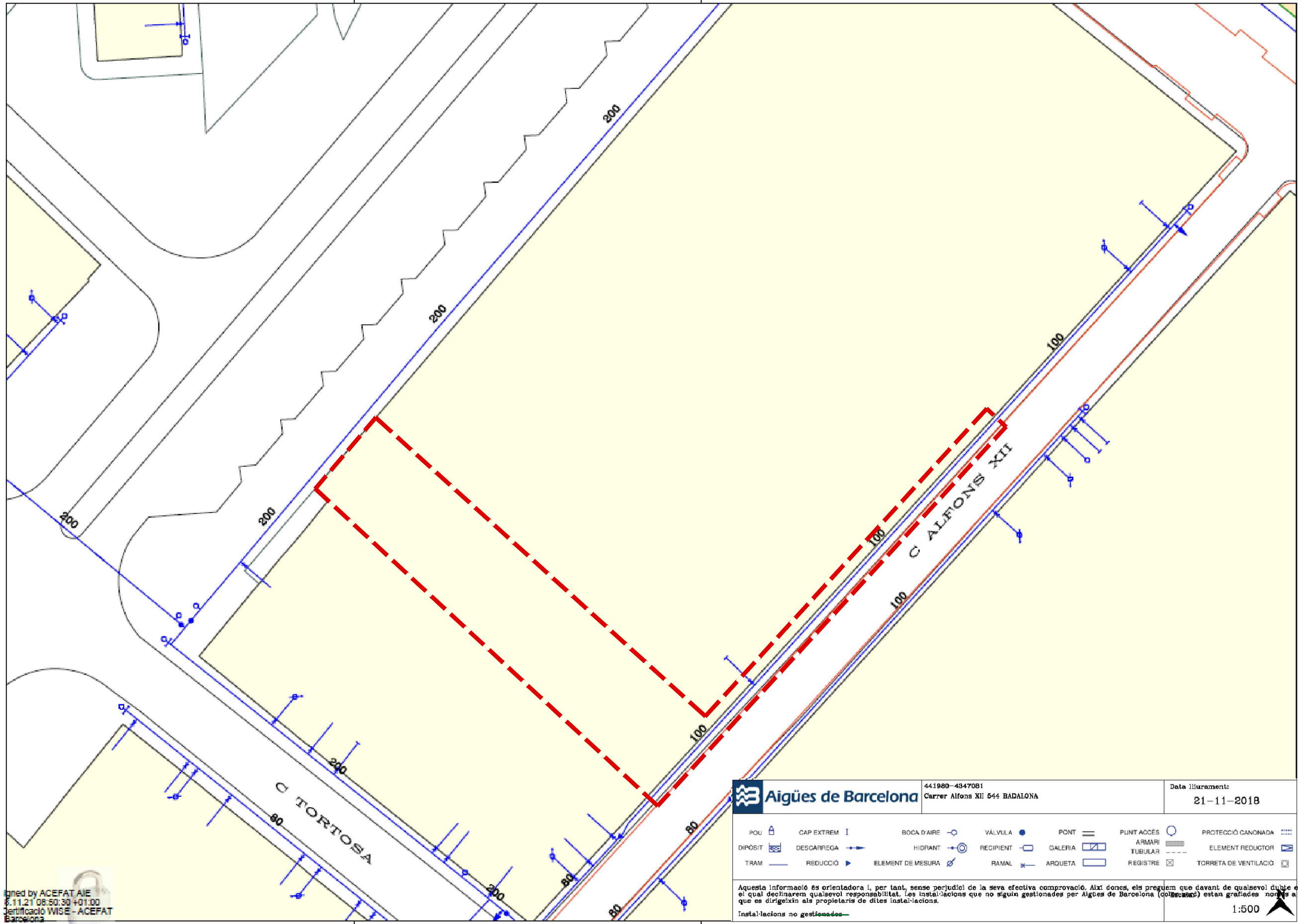

signed by ACEFAT AIE
8.11.21 08:50:30 +01:00
Certificació WISE - ACEFAT
Barcelona

Aigües de Barcelona 441980-4347081 Carrer Alfons XII 544 BADALONA		Data d'elaboració: 21-11-2018				
POU DIPOÏT TRAM	CAP EXTREM I DESCÀRREGA REDUCCIÓ	BOCA D'AIRE HIDRANT ELEMENT DE MESURA	VÀLVULA RECIPIENT RAMAL	PONT GALERIA ARQUETA	PUNT ACCÉS ARMARI TUBULAR REGISTRE	PROTECCIÓ CANONADA ELEMENT REDUCTOR TORRETA DE VENTILACIÓ
Aquesta informació és orientadora i, per tant, sense perjudici de la seva efectiva comprovació. Així doncs, els preguem que davant de qualsevol dubte el qual declinarem qualsevol responsabilitat. Les instal·lacions que no siguin gestionades per Aigües de Barcelona (col·locades) estan grafades normalment amb una línia vermella.						
Instal·lacions no gestionades 1:500						

--- ÀMBITO DE ACTUACIÓ

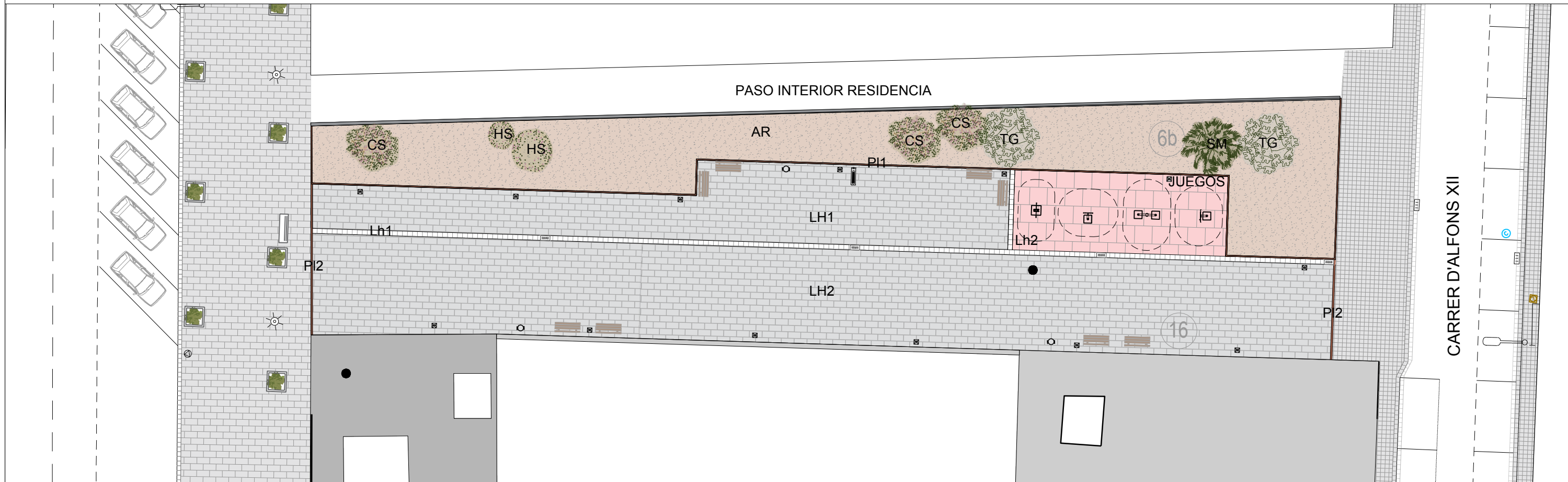

LEYENDA PREEXISTENCIAS CALLE

	Imbornal
	Farola báculo
	Farola columna
	Banco
	Alcorque y árbol
	Pavimento calle

LEYENDA DE MATERIALES

Pavimentos	Superficies	Superficies Totales
Losas de Hormigón 60x40cm	LH 1 - 168 m ² LH 2 - 389 m ²	557 m ²
Encintado con piezas de hormigón de 30x30cm para incorporación de sumideros	Lh 1 - 63 ml Lh 2 - 5 ml	68 ml
Arbustivas		294,5 m ²
Losas de Hormigón 60x40 rojas		68 m ²
Pletina acero galvanizado 8mm	PI1 - 86 ml PI2 - 17 ml	103 ml
Panot de 20x20x4cm, 4 pastilles		170 m ²

LEYENDA DE MATERIALES

Mobiliario Urbano	Unidades
Farola Simon NATH S ISTANIUM LED 2 Columna de 8m	2
Farola LED Luminaria City max External lighting	13
Banco de madera	8
Papelera metálica tipo "PLATINUM"	3
Fuente modelo "Tana"	1
Imbornal sifónico	4

JUEGOS TERCERA EDAD (4 unidades)



LEYENDA VEGETACIÓN

SM	Schinus Molle	1ud.	HS	Hibiscus Syriacus	2ud.
TG	Tamarix Gallica	2ud.	CS	Cercis Siliquastrum	3ud.
AR	Arbustiva	5 ud/m ²			

Título Proyecto:
1857

PROPUESTA DE UNA RESIDENCIA GERIÁTRICA
SITUADA EN LA CALLE ALFONS XII,
544 BADALONA (BARCELONA)

Promotor:

CELURBÀ
C/ Diputació 237, 6è 3a
08007 Barcelona
Tel. 93 272 56 01 · www.celurba.es

Técnico redactor:

GRAM ARQUITECTURA I URBANISME, S.L.P.
GUILLERMO MUÑOZ BARDUZAL arquitecto col. 37.266
JAVIER LUNA CORENTO arquitecto col. 33.452



Calle Josep Argemí 13-21, pl.2, loc.12 C/ Rumania, 3
08950 Esplugues de Llobregat Pozuelo de Alarcón, 28224 Madrid
Tel. 934 736 663 Tel. 914685433

Escala:

DIN A3: 1/250

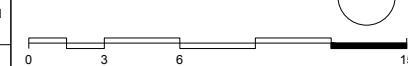

Plano:

SOLUCIÓN GENERAL DEL ESPACIO PÚBLICO

Nº: **07.1**

Fecha: JUNIO 2019

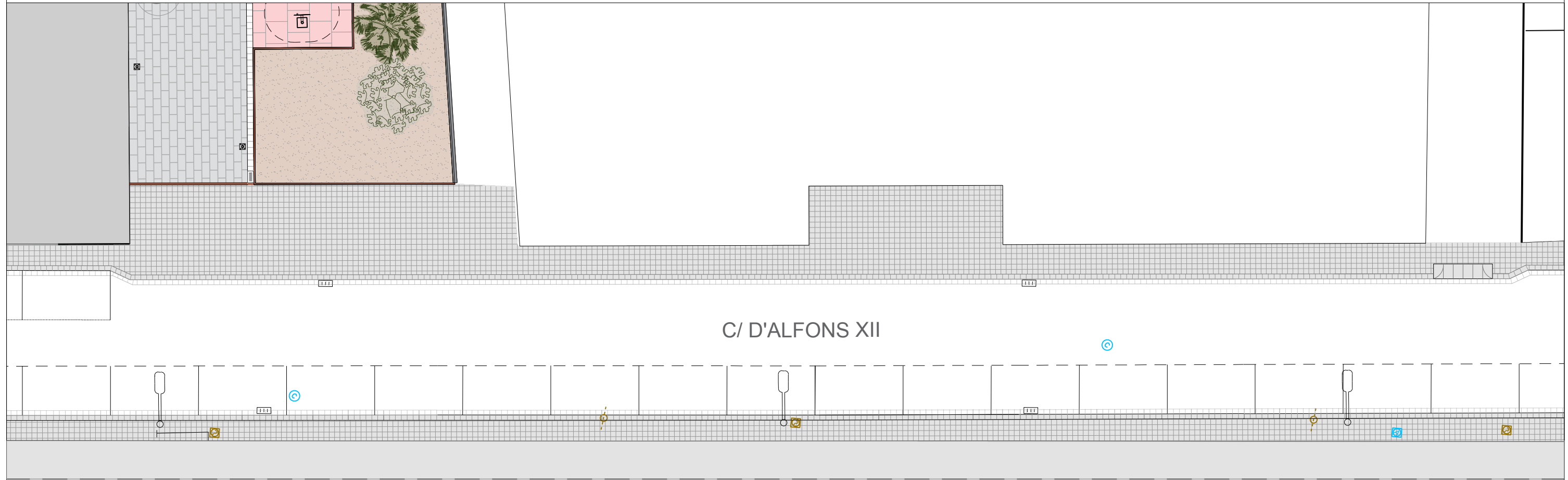

LEYENDA PREEXISTENCIAS CALLE	
	Imbornal
	Farola báculo
	Farola Simon NATH S ISTANIUM LED 2 Columna de 8m
	Panot de 20x20x4cm, 4 pastilles

LEYENDA DE MATERIALES			
Pavimentos		Superficies	Superficies Totales
	Panot de 20x20x4cm, 4 pastilles		170m ²
	Bordillo	75ml	75ml
	Rigola 20x20cm	75ml	75ml
	Gual vehículos 3000x60cm		3ml

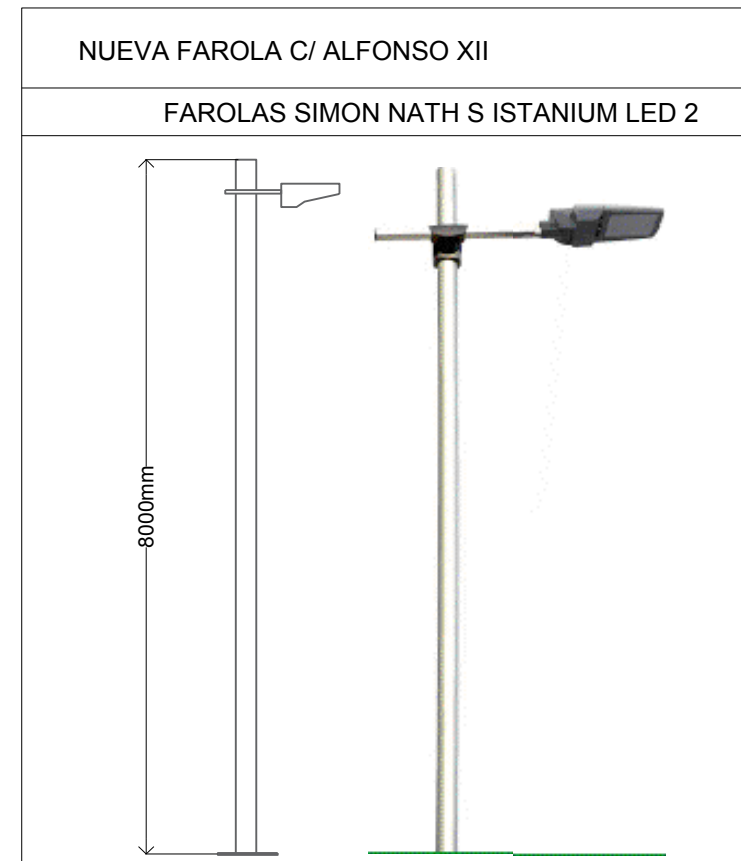

DATA HORA: 21/06/2019 11:11:45
 NOM ARXIU: T10_CANT1_PROD1811611957_RES1_A_Còpia electrònica de document_GSV: 12447120375657121733

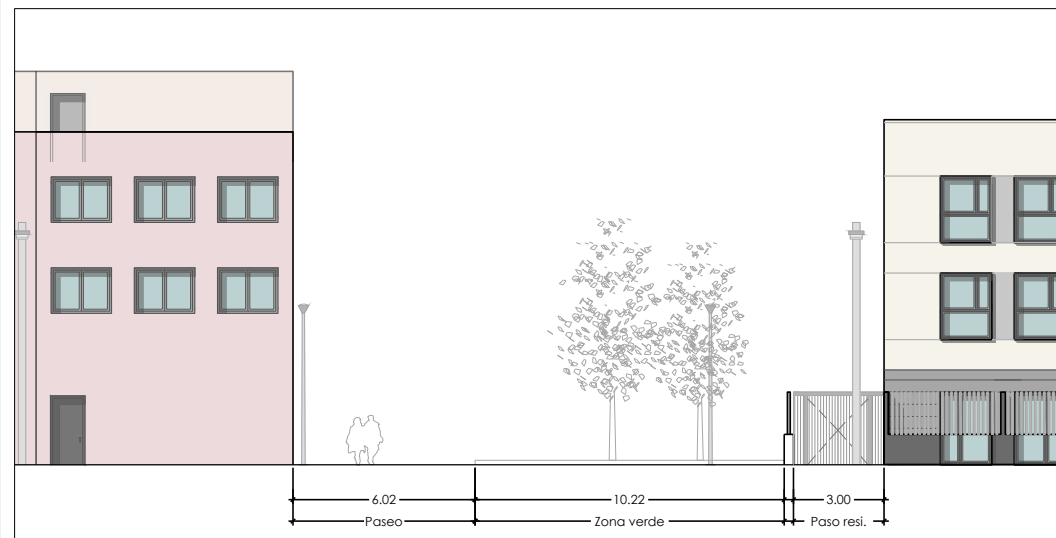

A-A': ALZADO CALLE ALFONSO XII

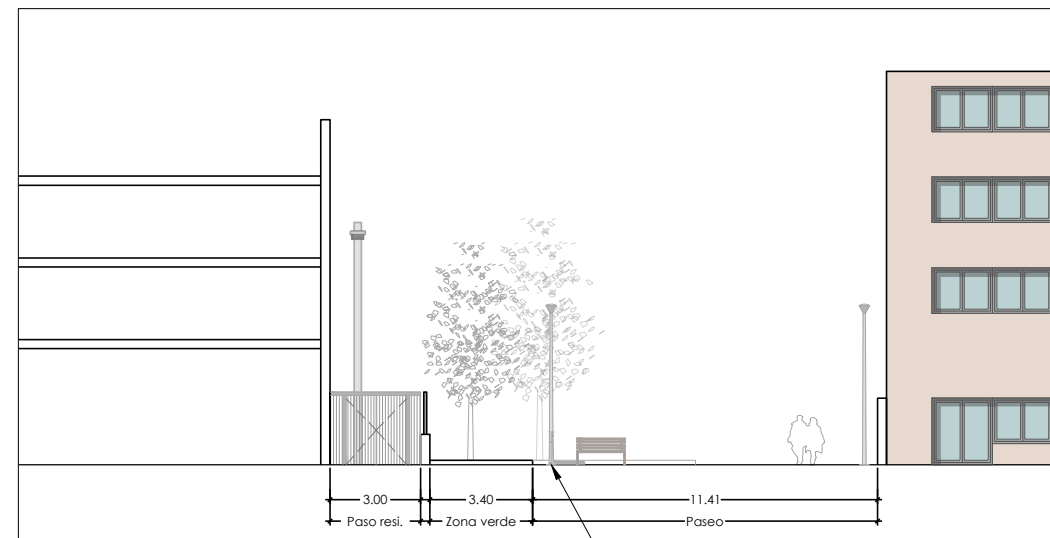

B-B': SECCIÓN TRANSVERSAL DE LA PLAZA — Fuente modelo Tana

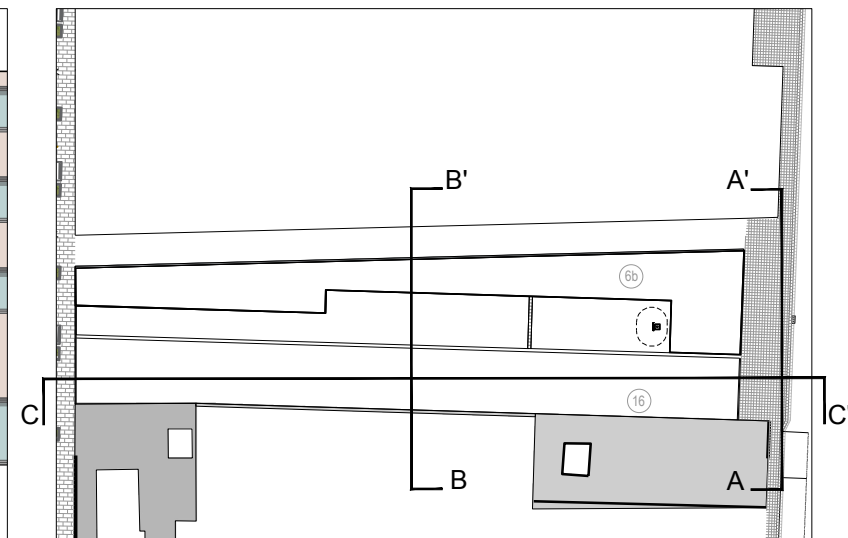

C-C': SECCIÓN LONGITUDINAL ESTADO ACTUAL DEL SOLAR DE LA PLAZA

Muro medianera del edificio vecino.

Muro separador de los patios interiores. Al encontrarse en mal estado decidimos repararlo y aplacarlo

Muro separador en mal estado. Derribo para conectar los locales de planta baja con la plaza

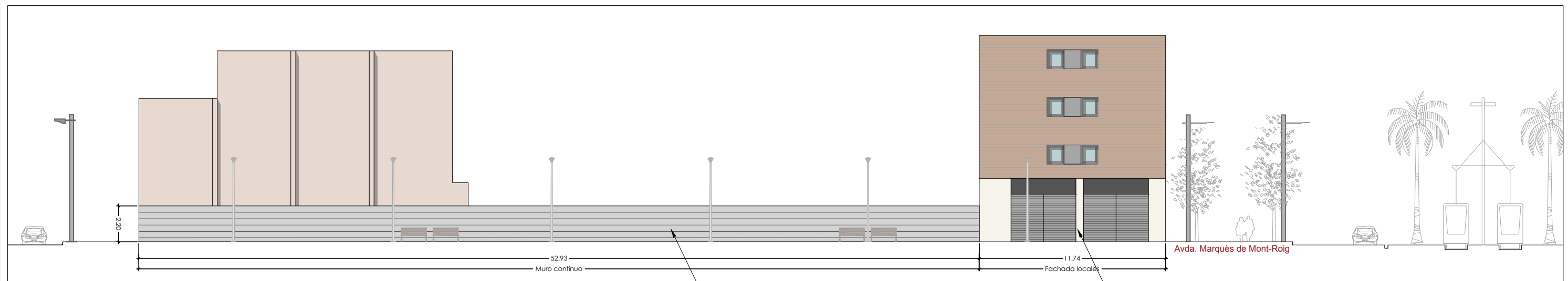

C-C': SECCIÓN LONGITUDINAL DE LA PLAZA

Muro de acabado similar al del zocalo de la residencia, con capa de protección antigraffiti y anticarteles. Generando una continuidad entre ambos proyectos

Locales en planta baja conectados con la plaza

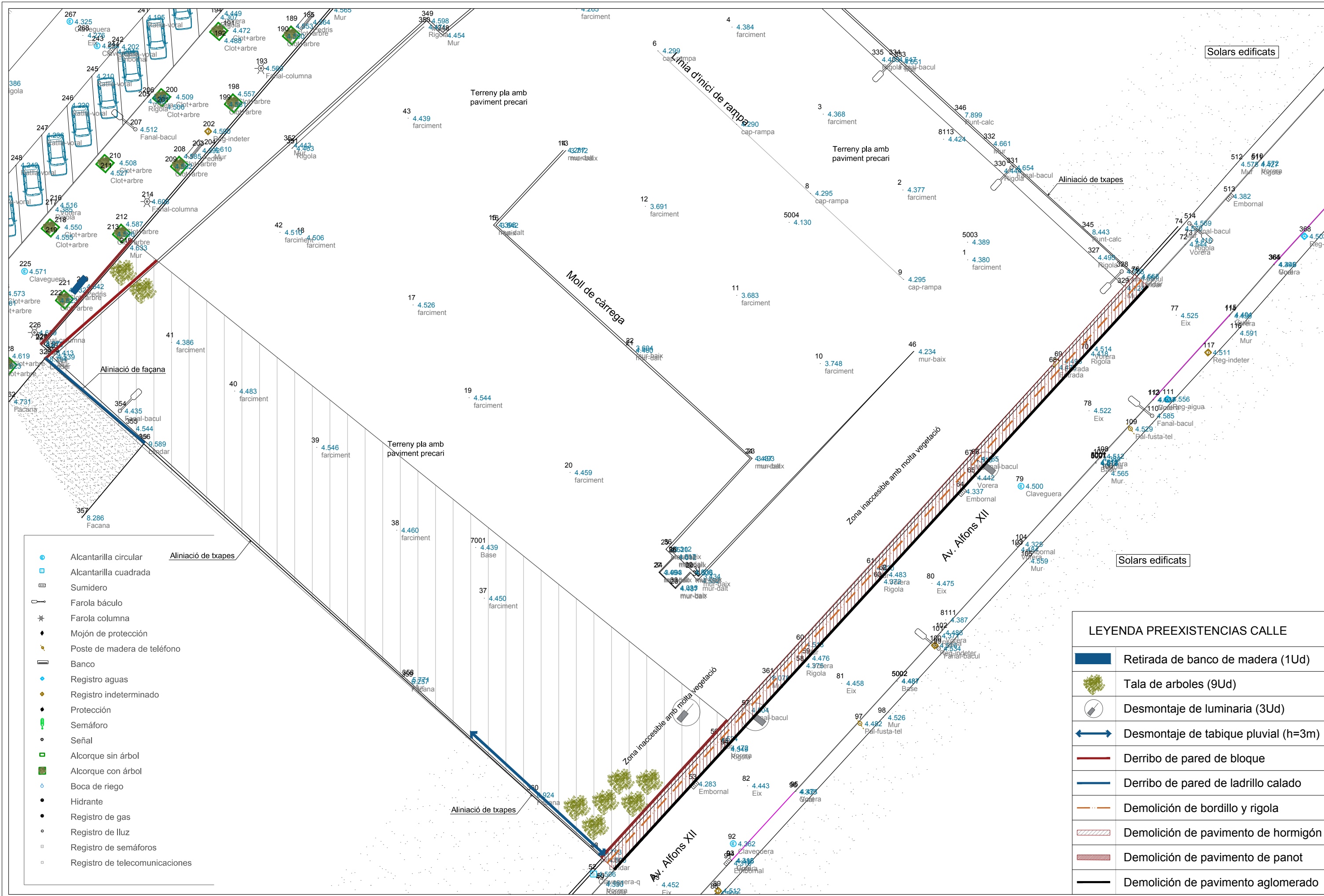

- Alcantarilla circular
- Alcantarilla cuadrada
- Sumidero
- Farola báculo
- Farola columna
- Mojon de protección
- Poste de madera de teléfono
- Banco
- Registro aguas
- Registro indeterminado
- Protección
- Semáforo
- Señal
- Alcorque sin árbol
- Alcorque con árbol
- Boca de riego
- Hidrante
- Registro de gas
- Registro de luz
- Registro de semáforos
- Registro de telecomunicaciones

LEYENDA PREEXISTENCIAS CALLE	
	Retirada de banco de madera (1Ud)
	Tala de arboles (9Ud)
	Desmontaje de luminaria (3Ud)
	Desmontaje de tabique pluvial (h=3m)
	Derribo de pared de bloque
	Derribo de pared de ladrillo calado
	Demolición de bordillo y rigola
	Demolición de pavimento de hormigón
	Demolición de pavimento de panot
	Demolición de pavimento aglomerado

El presente documento es copia de su original, del cual es autor GRAM ARQUITECTURA I URBANISME, S.L.P., con domicilio a efectos de notificación en la C/ Josep Argemí, nº13-21, pl.2, nº12, 08950 Espiguines de Llobregat. Su utilización total o parcial así como cualquier reproducción o cesión a terceros, requerirá la previa autorización expresa del autor, restando en todo caso prohibida toda modificación unilateral del mismo.

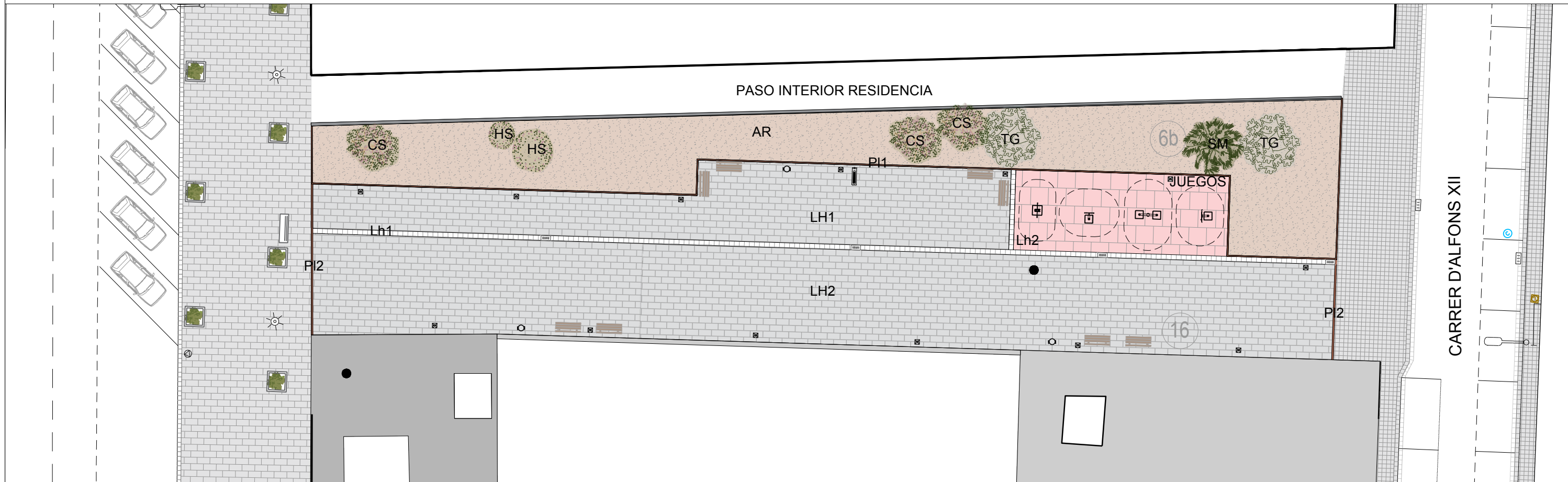

DETALLES TIPO DE PAVIMENTOS

E 1.25

1 - SECCIÓN TIPO ACERAS DE PANOT

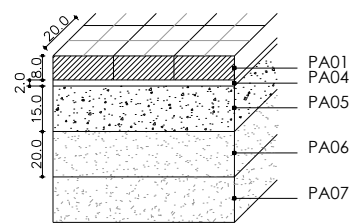

2 - SECCIÓN TIPO ZONA DE JUEGOS

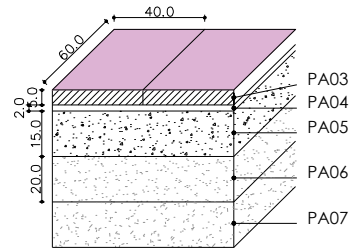

3 - SECCIÓN TIPO ZONA PASAJE

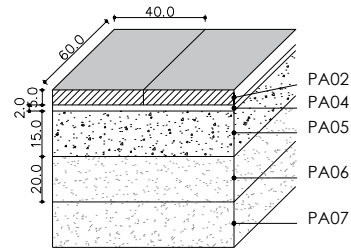

4 - SECCIÓN ENCINTADO

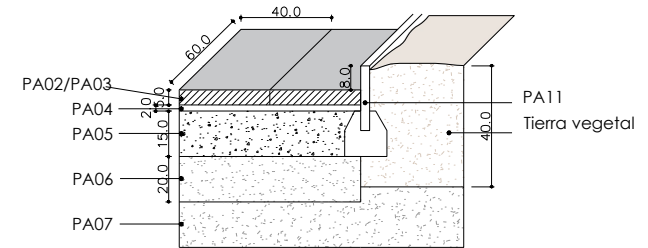

5 - SECCIÓN ENCINTADO ENTRE PAVIMENTOS

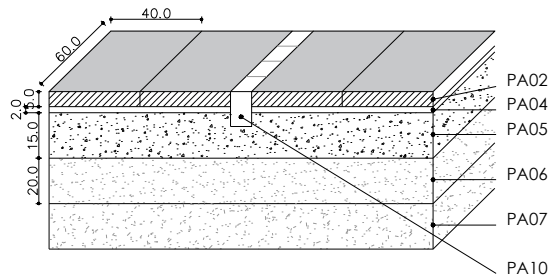

6 - SECCIÓN ENCINTADO ENTRE PLAZA Y ACERA

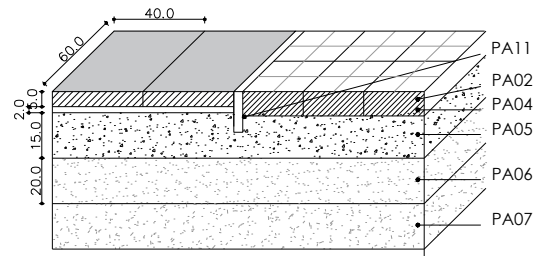

7 - SECCIÓN VORADA Y RIGOLA

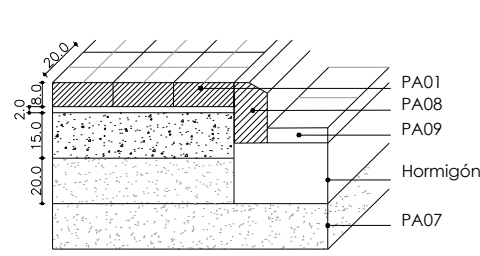

LEYENDA URBANIZACIÓN	
PA01	Panot de 20x20x4cm de 4 pastillas
PA02	Piezas de hormigón de 60x60x4cm, color gris
PA03	Piezas de hormigón de 60x60x4cm, color desierto
PA04	Capa de mortero
PA05	Solera de hormigón e=15cm
PA06	Base artificial e=20cm
PA07	Terreno natural
PA08	Bordillo de hormigón tipo T5 (30x25cm)
PA09	Rigola de piezas de mortero blanco de 20x20x8cm
PA10	Encintado de piezas de hormigón de 60x30xcm, color gris
PA11	Encintado de chapa de acero galvanizado de e=10mm y h=20mm

Título Proyecto:
1857U
PROYECTO DE URBANIZACIÓN DEL PASAJE Y ACERA DEL EQUIPAMIENTO PRIVADO UBICADO EN LA CALLE ALFONS XII, Nº544. (08918) BADALONA

Promotor:
CELURBÀ
C/ Diputació 237, 6è 3a
08007 Barcelona
Tel. 93 272 56 01 · www.celurba.es

JORDI ROBERT DELGADO
Ing. Caminos, canales i puertos, col. nº 7.450
SIGNALIA BCN

GRAM ARQUITECTURA I URBANISME, S.L.P.
Carre Joan Aguiló, 13-11 p2 nº13
08950 Esplugues de Llobregat
Tel. 938 728 663
GUILLERMO MURDO BARDUZAL arquitecto col. 37.266

Escala:
DIN A3: 1/250

Plano:
PAVIMENTOS

Nº:
10
Fecha:
JUNIO 2019

Còpia electrònica de document: 12447120375657121733

DATA: 18/06/2019 11:26:59
NOM ARXIU: T10_CANTIL_PROJ020181857_RES_A

El presente documento es copia de su original, del cual es autor GRAM ARQUITECTURA I URBANISME, S.L.P., con domicilio a efectos de notificación en la C/Joan Aguiló, nº13-11, p.2, nº12, 08950 Esplugues de Llobregat. Su utilización total o parcial así como cualquier reproducción o cesión a terceros, requerirá la previa autorización expresa del autor, registrando en todo caso prohibida toda modificación unilateral del mismo.

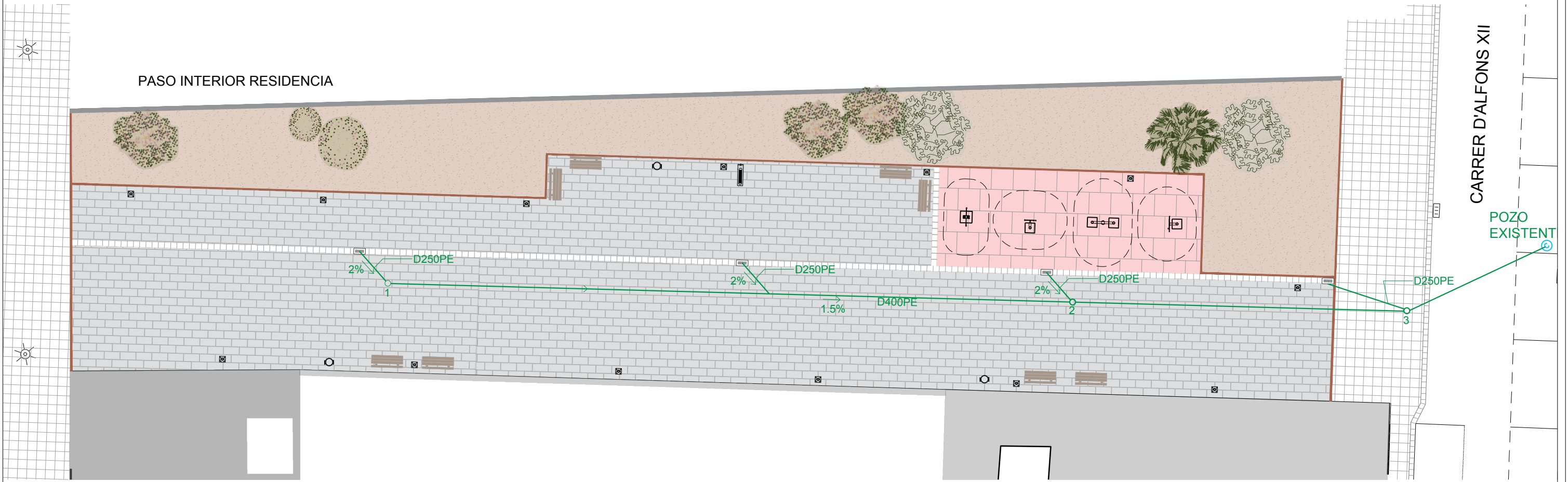

1 - SECCIÓN COLECTOR

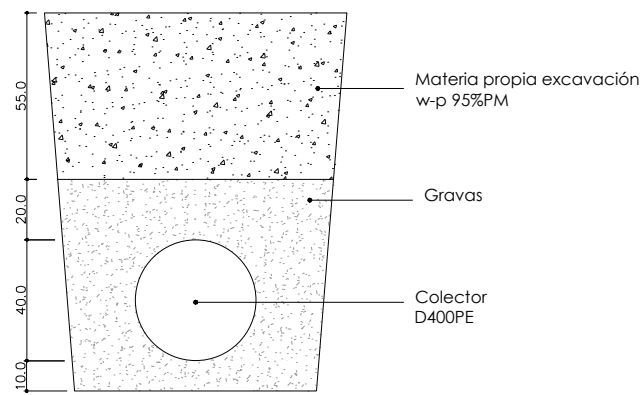

2 - IMBORNAL SIFÓNICO

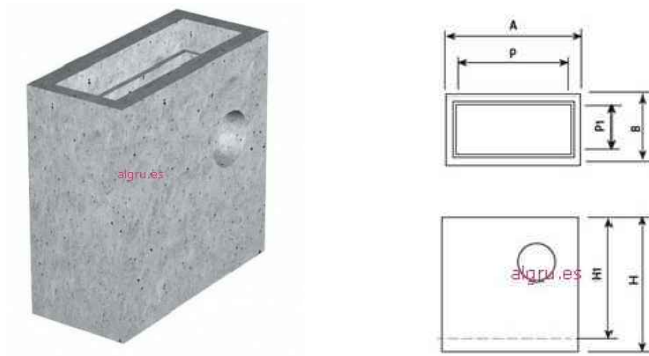

REF.	CLASE / CLASSE / CLASS	A	B	P	P1	H	H1
PI89	-	920	410	770	260	900	820

3 - TAPA DE FUNDICIÓN DEL IMBORNAL



3 - POZO D100

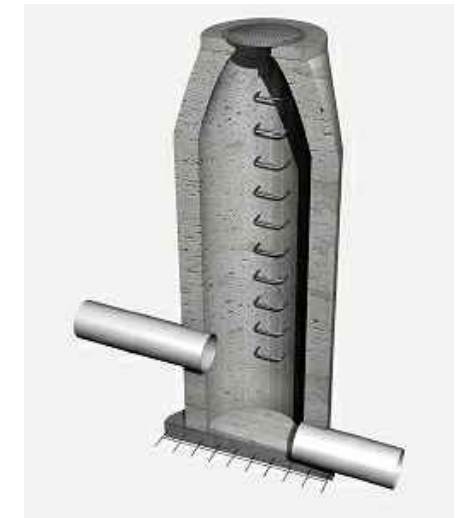

Còpia electrònica de document - CSV: 12447120375657121733 .

Título Proyecto:
1857U

PROYECTO DE URBANIZACIÓN DEL PASAJE Y ACERA DEL EQUIPAMIENTO PRIVADO UBICADO EN LA CALLE ALFONS XII, Nº544. (08918) BADALONA

Promotor:
CELURBÀ

CELURBÀ
C/ Diputació 237, 6è 3a
08007 Barcelona
Tel. 93 272 56 01 - www.celurba.es



JORDI ROBERT DELGADO
Ing. Caminos, canales i puertos, col. nº 7.450



GRAM ARQUITECTURA I URBANISME, S.L.P.
Carrer Josep Argemí, 13-11 2º 115
08950 Espiguades de Llobregat
Tel. 934 75 66 63
Carrer Ransaneta nº3
28224 Pozuelo de Alarcón
Tel. 914 885 433
GUILLERMO MONOY BARDUZAL arquitecto col. 37.266

Escala:
DIN A3: 1 / 200

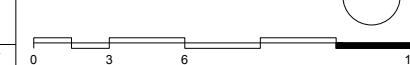

Plano:







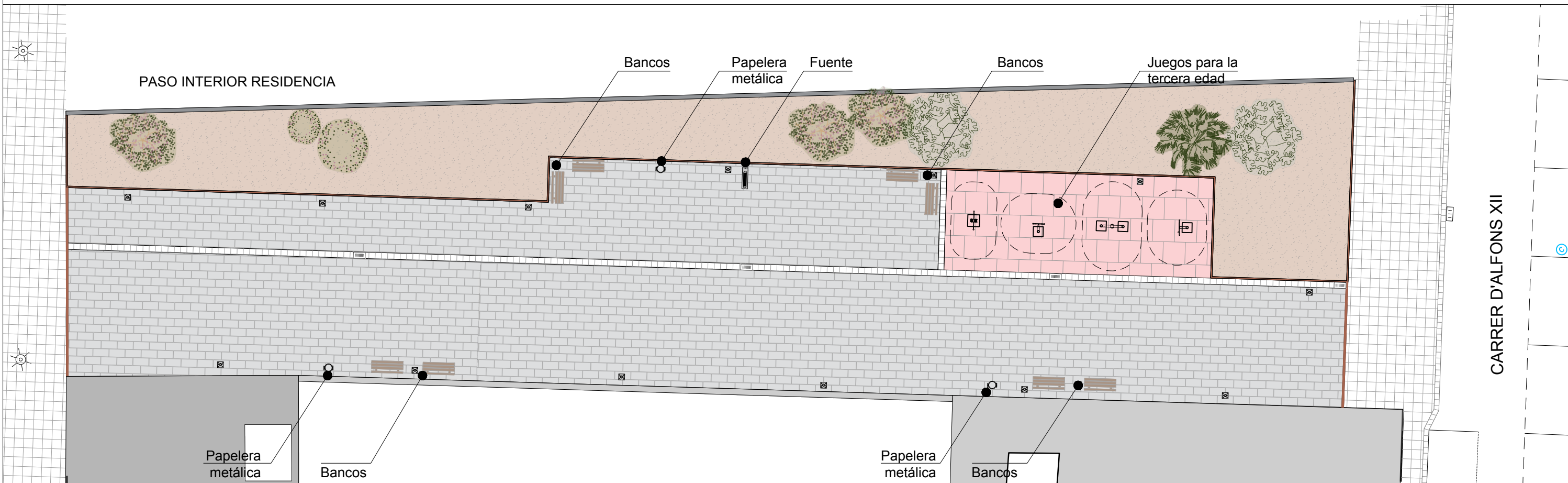

**DRENAJES -
DETALLES**

Nº: **11**
Fecha: JUNIO 2019

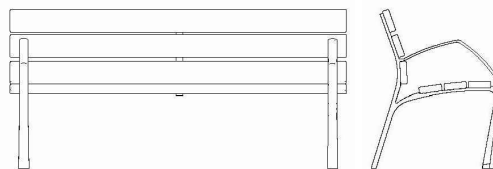
El presente documento es copia de su original, del cual es autor GRAM ARQUITECTURA I URBANISME, S.L.P. con domicilio a efectos de notificación en la C/ Josep Argemí, nº13-21, pl. 2, nº12, 08950 Espiguades de Llobregat. Su utilización total o parcial así como cualquier reproducción o cesión a terceros, requerirá la previa autorización expresa del autor, reservado en todo caso prohibida toda modificación unilateral del mismo.

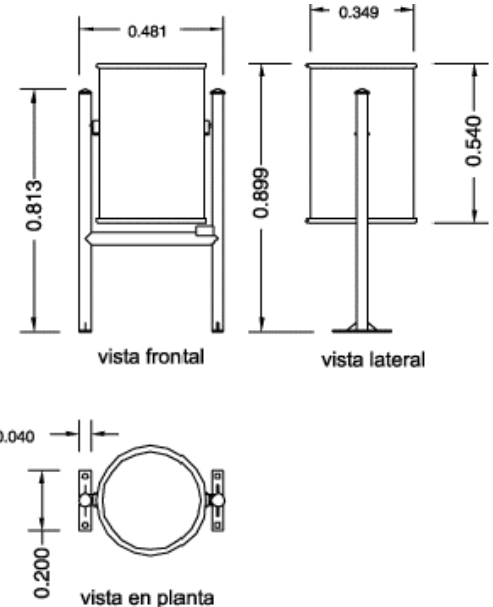

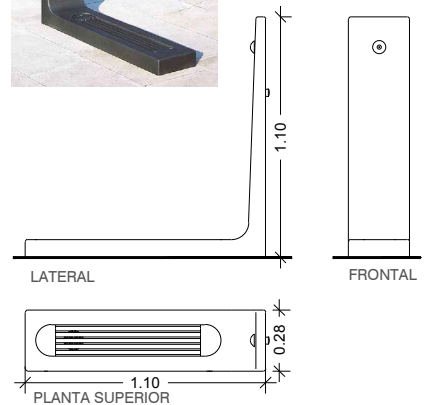
LEYENDA DE MATERIALES

Mobiliario Urbano	Unidades	Mobiliario Urbano	Unidades	Mobiliario Urbano	Unidades	Mobiliario Urbano	Unidades
 Banco de madera  	8	 Papelera metálica tipo "PLATINUM" 	3	 Fuente modelo "Tana"  	1	 Juegos para la tercera edad 	4



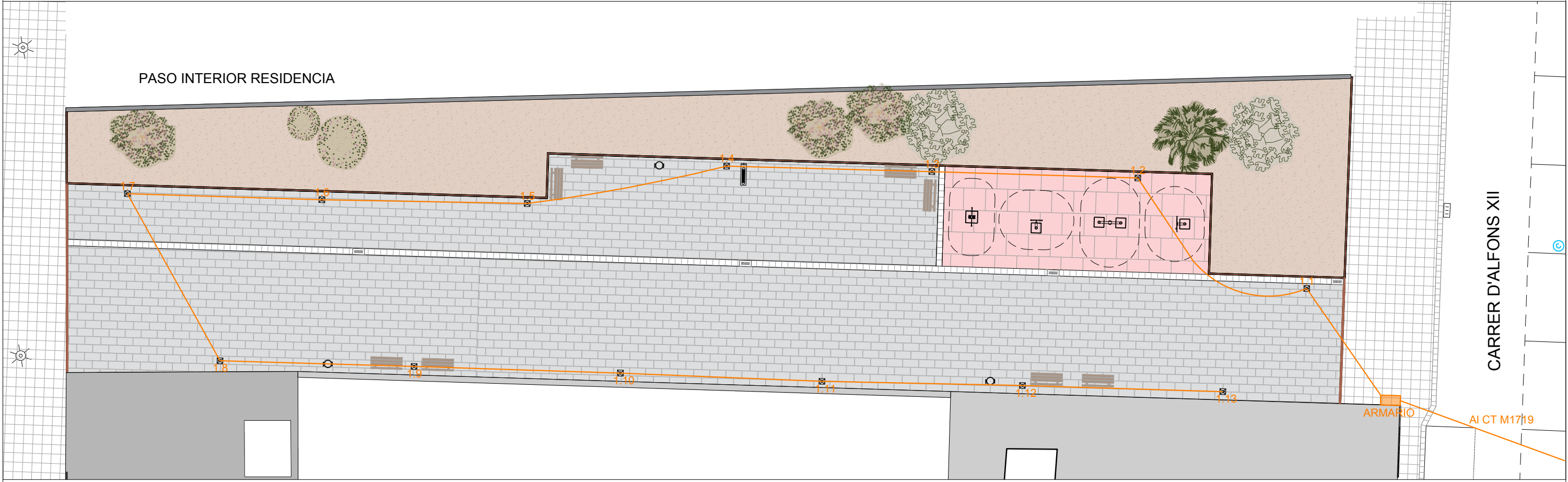

1 - CIMENTACIÓN COLUMNA

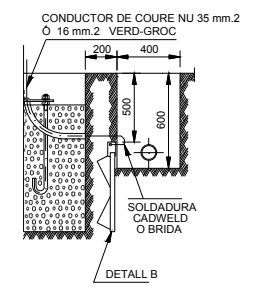
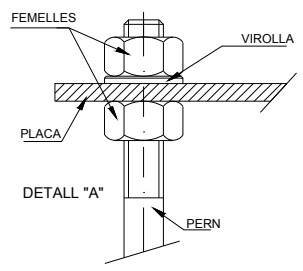
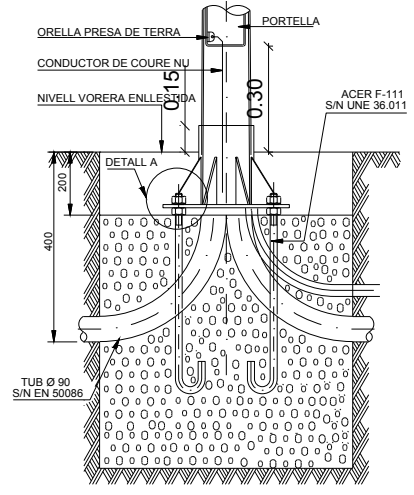

DIMENSIONS FONAMENT

	5,00 MTS.	7,00 MTS.	12,00 MTS.
ALÇADA BÀCULS O COLUMNES	600x600x800	800x800x1000	800x800x1200
DIMENSIONS EXCAVACIÓ	600x600x600	800x800x800	800x800x1000
DIMENSIONS MASSIS FORMIGÓ (B x B x H)	600x600x600	800x800x800	800x800x1000
VOLUM EXCAVACIÓ	0,29 m³	0,64 m³	0,77 m³
VOLUM MASSIS FORMIGÓ	0,22 m³	0,52 m³	0,64 m³
PERNS (nº x P x L)	4x22x500	4x22x700	4x24x800

2 - CANALIZACIÓ EN ACERA

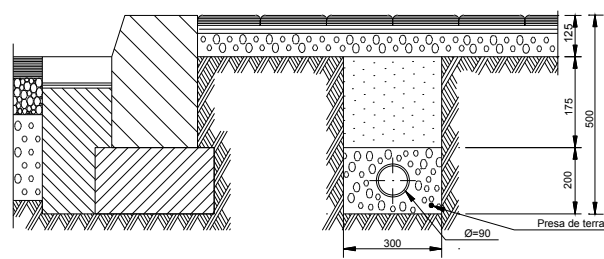

3 - CRUZE DE CALZADA

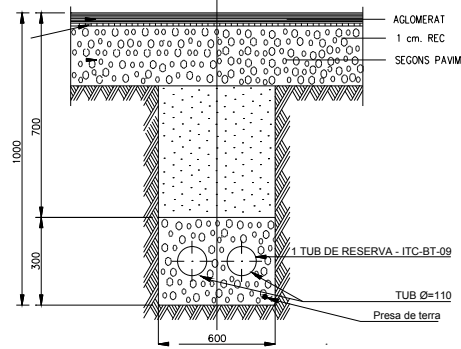

4 - ARQUETA REGISTRO ALUMBRADO

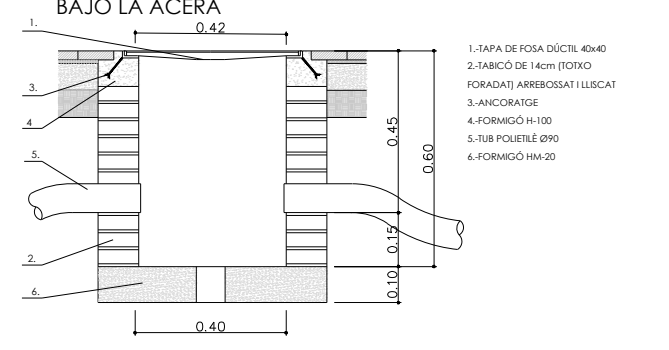

5 - SECCIONES ACOMETIDA ELECTRICA

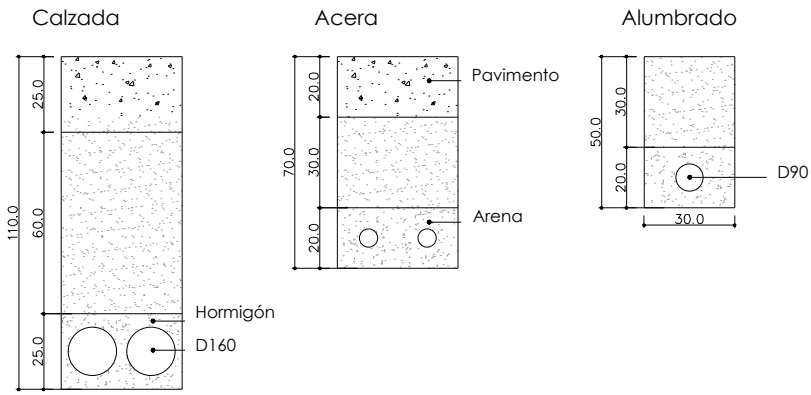

6 - PERICÓ 60x60

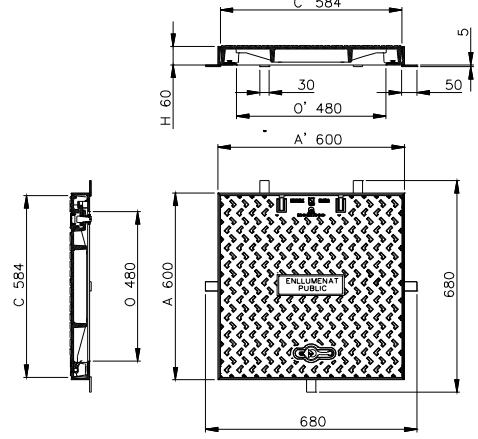

7 - ARQUETA REGISTRO ALUMBRADO

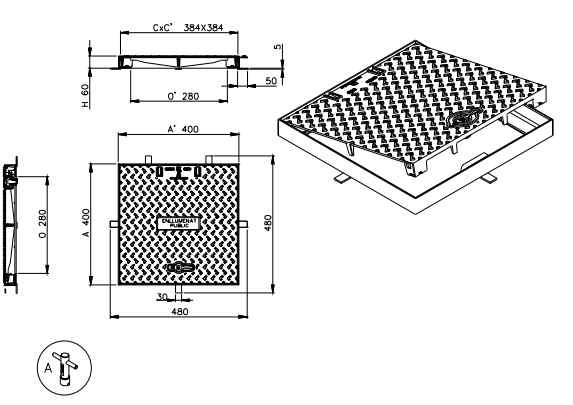

Copia electrónica de document - OSV: 12447120375657121733

1 - DETALLE CUADRO MONOLIT

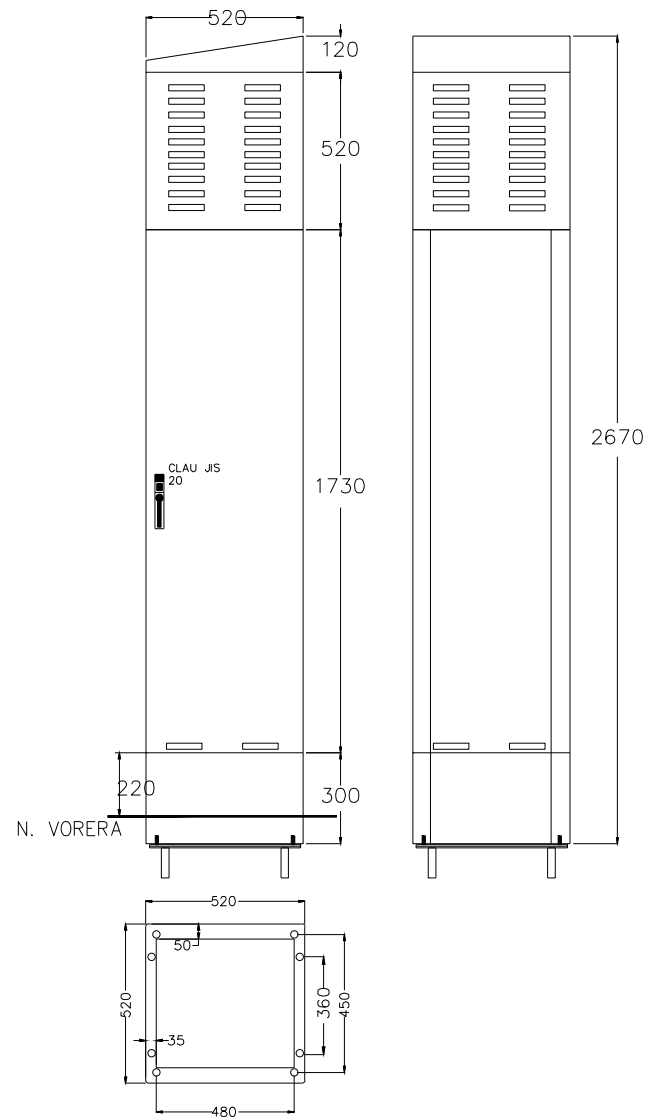

ARMARI D'ACER INOX. AISI-304 PINTAT RAL-7021 ANTIGRAFFITI



DETALLE CUADRO MONOLITO

1. Envoltor de acer inoxidable.
2. Acometida de Compañia con contador.
3. Módulo de ahorro energético.
4. Módulo de telegestión y comunicaciones.
5. Módulo de abonado: línea principal de distribución circuitos de salida y protecciones.

Cuadro general de mando tipo "Monolit" ARELSA, de 52 x 52 cm de base y 215 cm altura IP 65 IK 10, con módulos de acometida y medición, de mando y protección y módulo de control con autómatas tipo i-LON o similar para la gestión del sistema punto a punto. Todo incluye elementos de fijación de zócalo y bancada.

2 - DETALLE COLUMNA ILUMINACIÓN

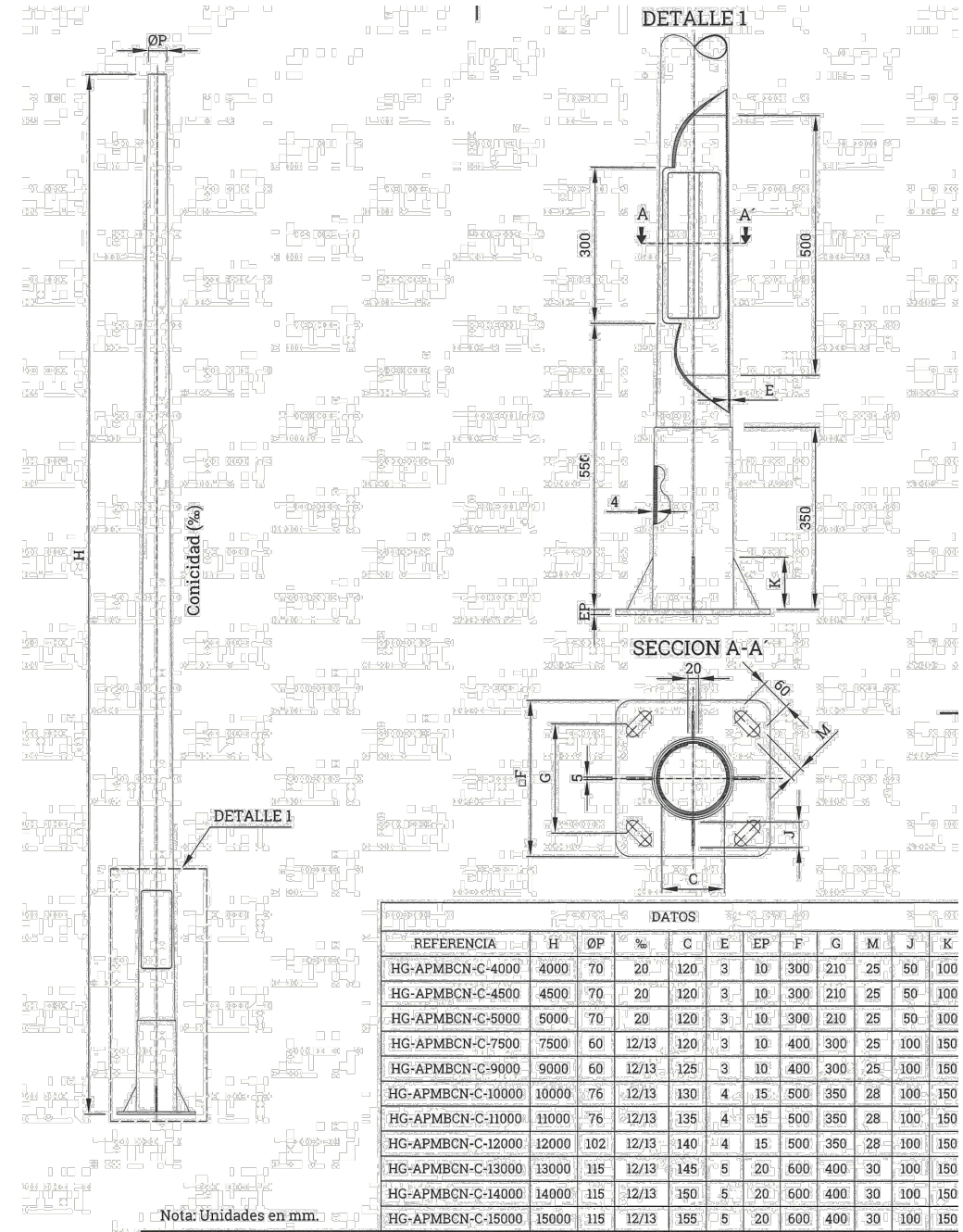

C&G CARANDINI S.A and HOLOPHANE EUROPE LIMITED SCL.L033.ST3.VB2

City Max External lighting Luminaire (20 elements)

LUMINARIA 16 LED

- 4K L024HE / L034 / L044
- 3K L023HE / L033 / L043
- AMBAR L024HE / L03A / L04A

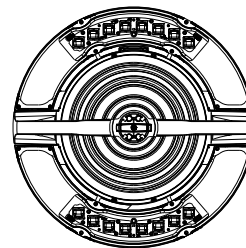

C&G CARANDINI S.A and HOLOPHANE EUROPE LIMITED SCL.L063.ST3.VB2

City Max External lighting Luminaire (1 element)

LUMINARIA 32 LED

- 4K L044HE / L054 / L064 / L074 / L094
- 3K L043HE / L053 / L063 / L073 / L093
- AMBAR L044HE / L05A / L06A / L07A

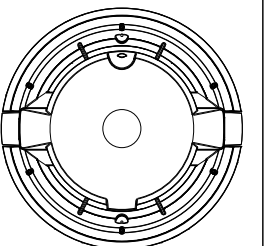
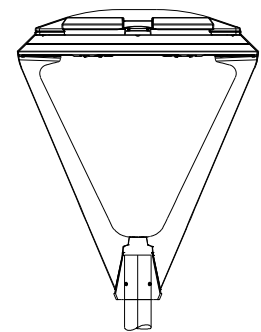
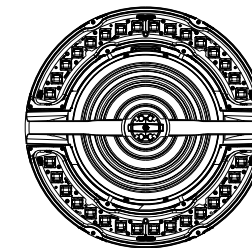

Título Proyecto:
1857U

PROYECTO DE URBANIZACIÓN DEL PASAJE Y ACERA DEL EQUIPAMIENTO PRIVADO UBICADO EN LA CALLE ALFONS XII, Nº544. (08918) BADALONA

Promotor:
CELURBÀ
C/ Diputació 237, 6è 3a
08007 Barcelona
Tel. 93 272 56 01 - www.celurba.es

JORDI ROBERT DELGADO
Ing. Caminos, canales i puertos, col. nº 7.450

GRAM ARQUITECTURA I URBANISME, S.L.P.
Carrer Josep Argemí, 13 nº12 nº12
08950 Espurgas de Llobregat
Tel. 934 756 663

Escala:
DIN A3: 1 / 200

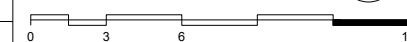

Plano:
ALUMBRADO -
DETALLES II

Nº:
14
Fecha:
JUNIO 2019

PLANTA PROPUESTA - ESCALA 1/200

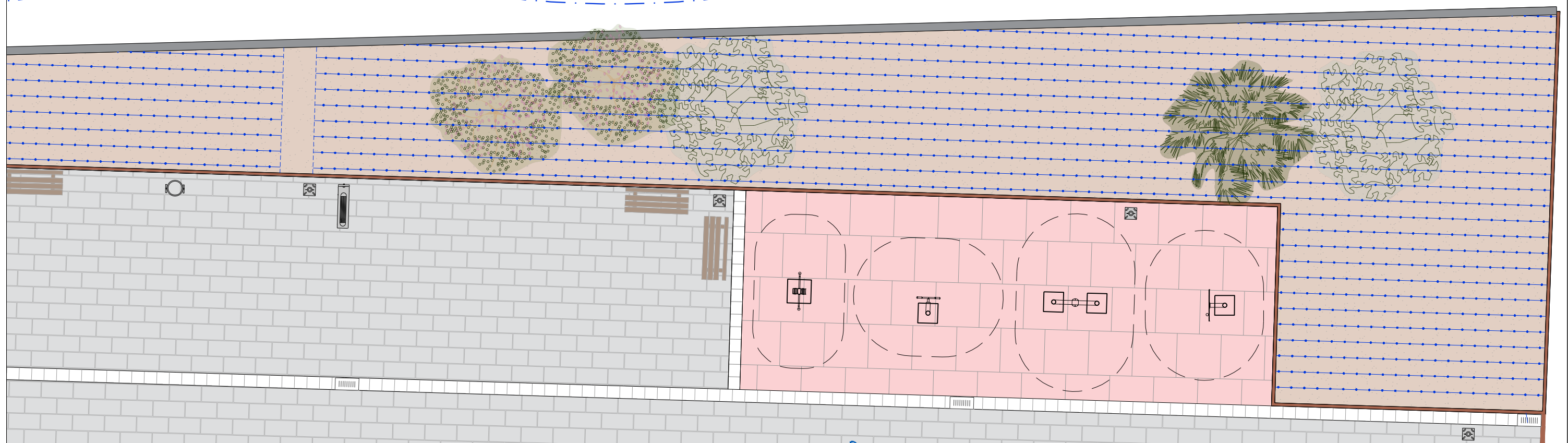
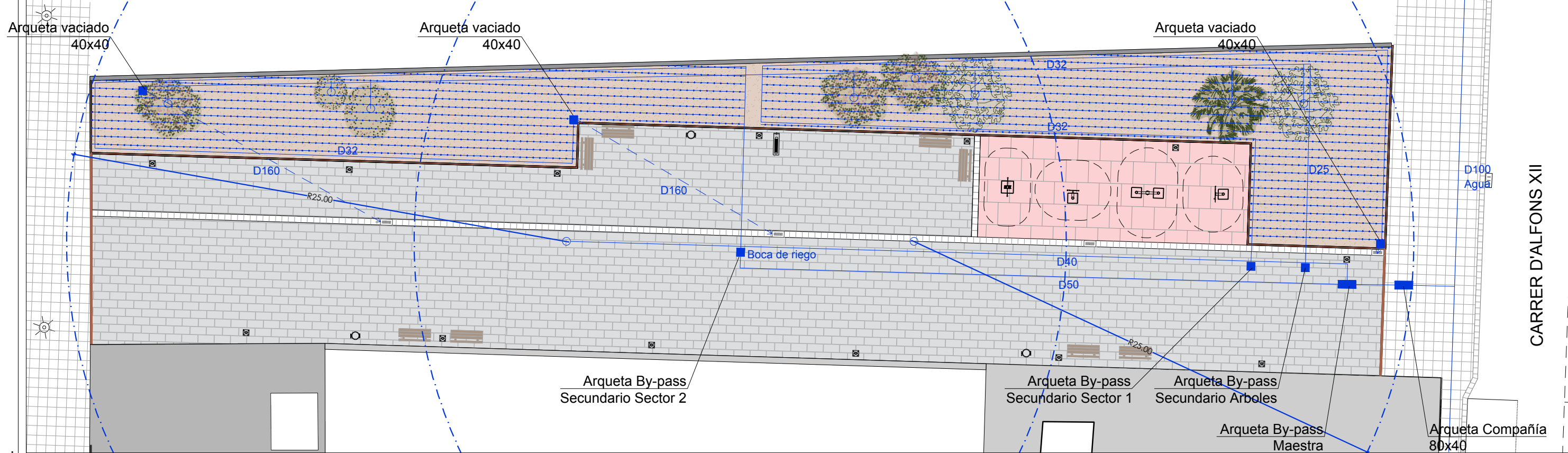

DATA: HORA: 21/06/2019 12:10:30
 NOM ARXIU: Y_10_ATT11_PROJ0301811857_RESU_A_Copielectrónica de document - OSV: 12447120375657121733

Título Proyecto: 1857U	PROYECTO DE URBANIZACIÓN DEL PASAJE Y ACERA DEL EQUIPAMIENTO PRIVADO UBICADO EN LA CALLE ALFONS XII, Nº544. (08918) BADALONA	Promotor: CELURBÀ C/ Diputació 237, 6è 3a 08007 Barcelona Tel. 93 272 56 01 - www.celurba.es	JORDI ROBERT DELGADO Ing. Caminos, canales i puertos, col. nº 7.450 	GRAM ARQUITECTURA I URBANISME, S.L.P. Carrer Josep Argemí, 13-11 2º 111 08950 Espiguera de Llobregat Tel. 934 726 663 Carrer Ransania nº3 28224 Pozuelo de Alarcón Tel. 914 885 433 GUILLERMO MONCÓ BARDUZAL arquitecto col. 37.266	Escala: DIN A3: 1 / 200 	Plano: RIEGO - DETALLES I	Nº: 15 Fecha: JUNIO 2019
----------------------------------	--	---	--	--	--------------------------------	-------------------------------------	--

El presente documento es copia de su original, del cual es autor GRAM ARQUITECTURA I URBANISME, S.L.P. con domicilio a efectos de notificación en la C/ Josep Argemí, nº13-21, pl. 2, nº12, 08950 Espiguera de Llobregat. Su utilización total o parcial así como cualquier reproducción o cesión a terceros, requerirá la previa autorización expresa del autor, reservado en todo caso prohibida toda modificación unilateral del mismo.

DATA: HORA: 21/06/2019 12:13:59
 NOM ARQUITECTURA: Y_10_AT11_PROJ030181857_RESU_A_Copiaelectronica de document OSV: 12447120375657121733

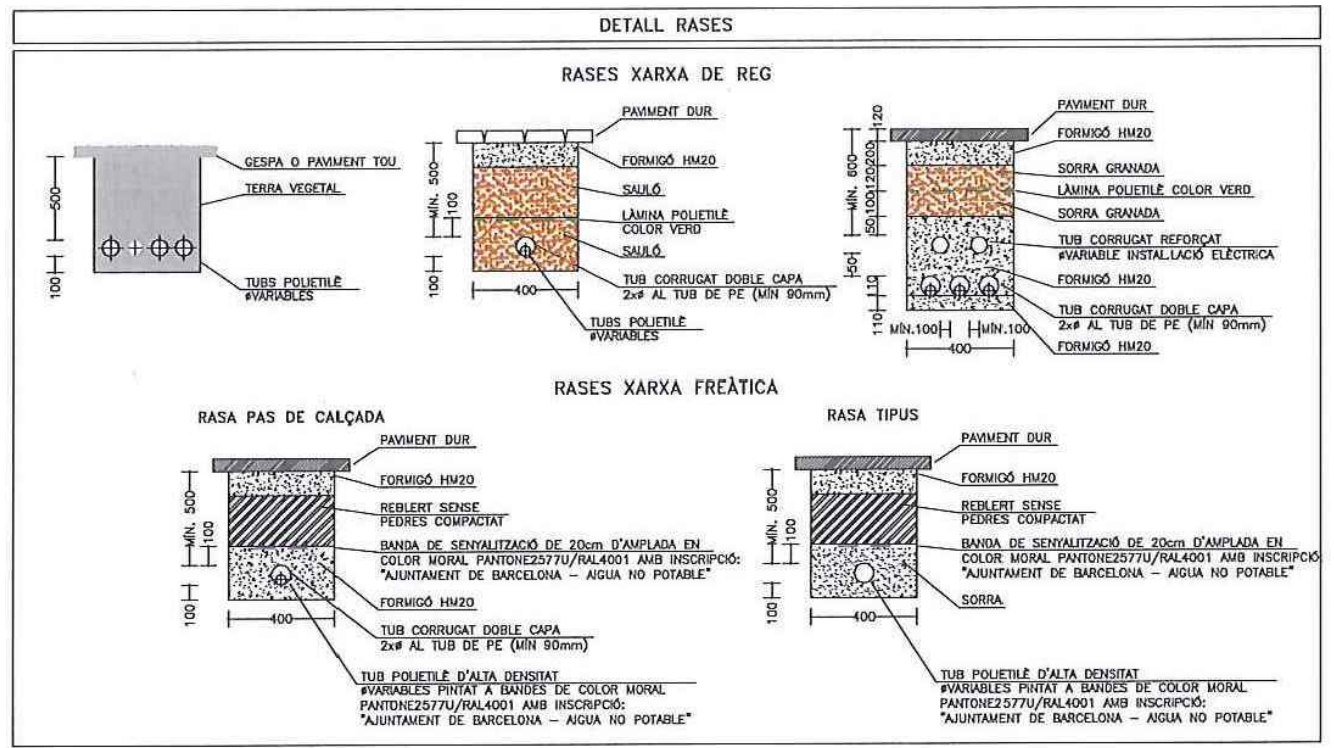
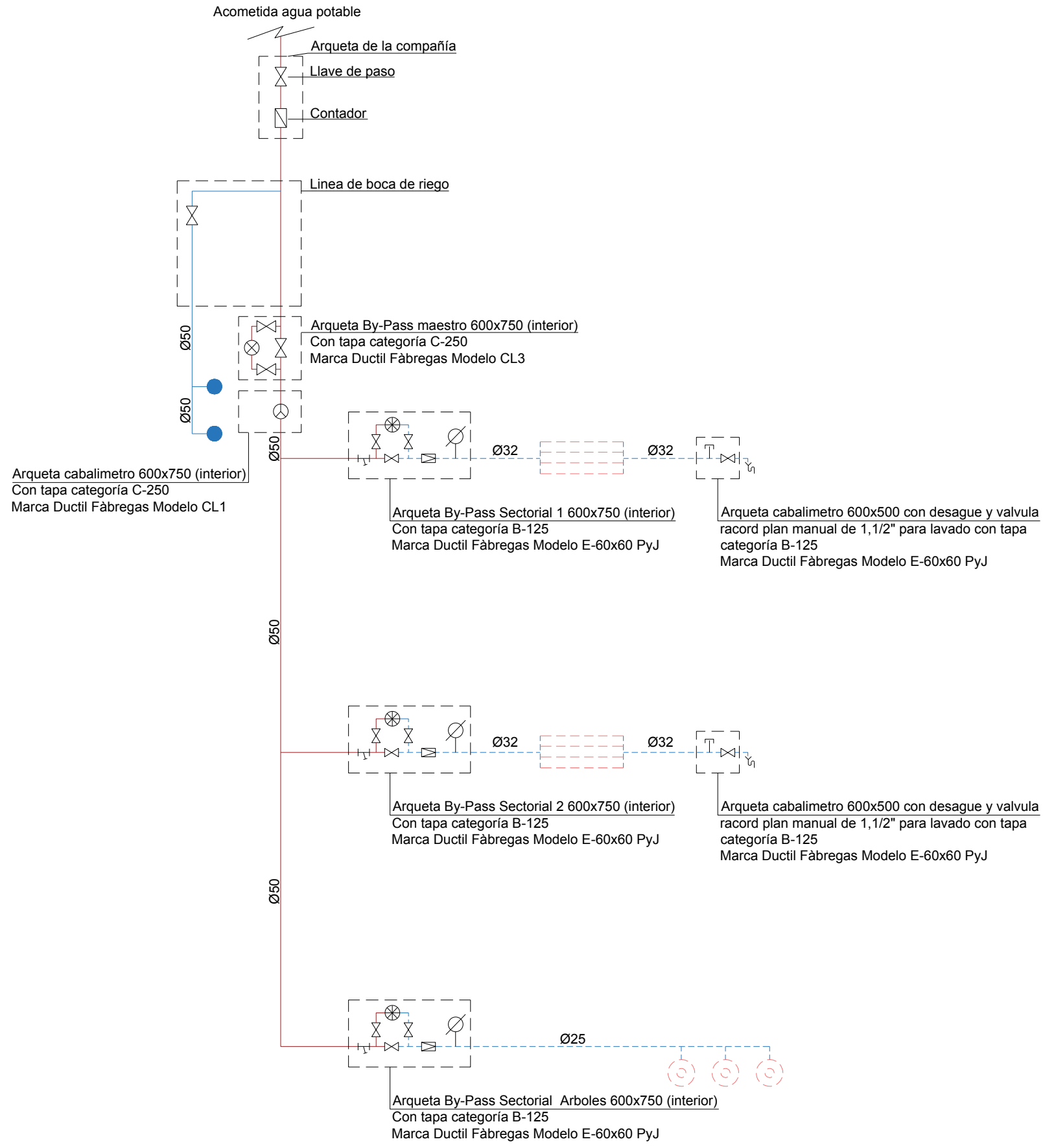

TAULA CARACTERÍSTIQUES CANONADES

ITEM	DIÀMETRE(mm)	GRUIX	DENSITAT	PRESSIÓ (Bar)	PROTECCIÓ(mm)
#25	25	3,5	PE 40	PN10	110
#32	32	4,4	PE 40	PN10	110
#40	40	5,5	PE 40	PN10	110
#50	50	6,9	PE 40	PN10	125
#63	63	8,8	PE 40	PN10	160
#75	75	4,5	PE 100	PN10	160
#90	90	5,4	PE 100	PN10	200



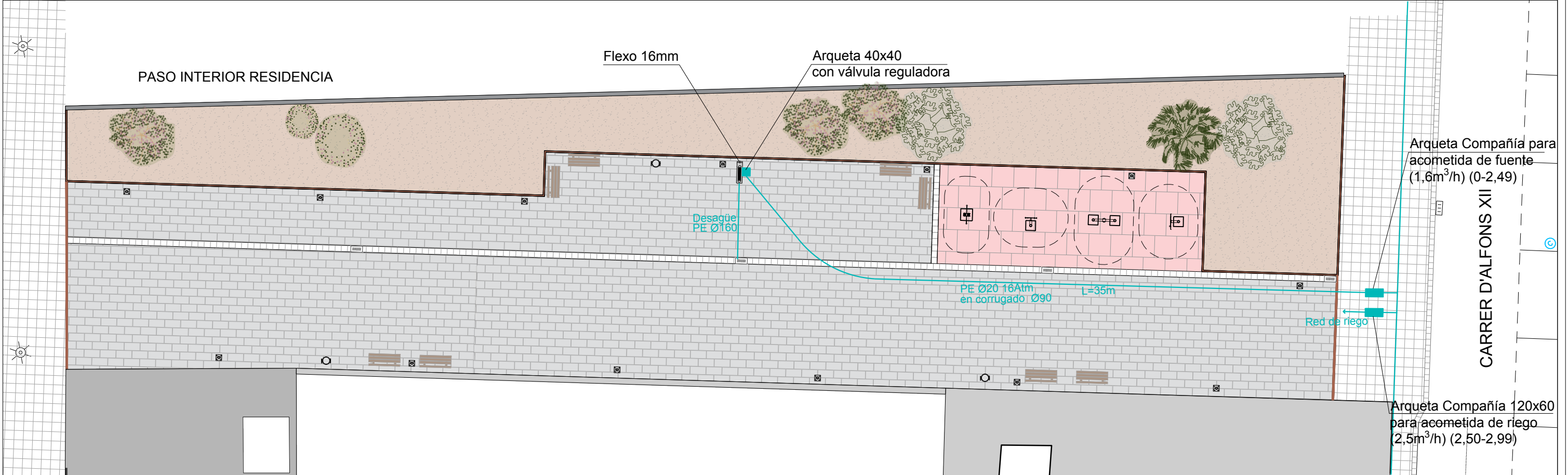

1 - ARQUETA ACOMETIDA DE AGUA FUENTE

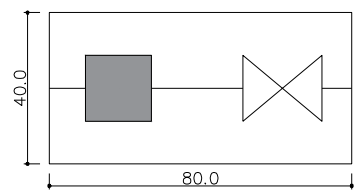

1. Contador
2. Llave de paso

2 - ARQUETA ACOMETIDA RIEGO

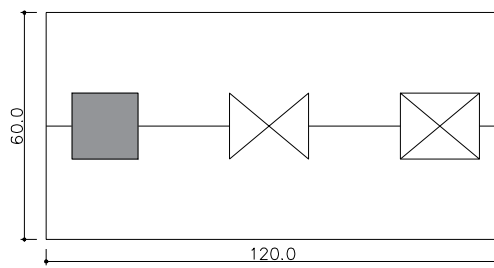

1. Contador
2. Llave de paso
3. Válvula de retención

3 - SECCIÓN ACOMETIDA FUENTE

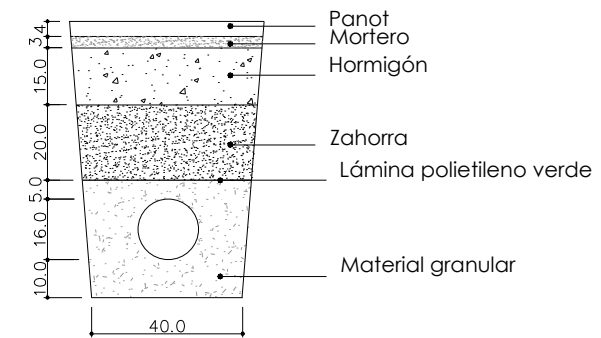

DATA: HORA: 21/06/2019 12:20:34
 NOM ARXIU: Y_0_AT11_PROJ030181857_RESU_A_Copia_electrónica de document OSV: 12447120375657121733