

Tipus d'actuació:
Proposta de reixes
Aprovat per resolució del primer tinent
d'alcalde i regidor de Badalona Habitable
Data **06 NOV. 2018**

La cap de Contractes
i Tramitació Administrativa
(p.d. del secretari/ra) *[Signature]*
Centre: **Maruxel Maria Soto**
Casal Pep Ventura

Adreça:
C/ Maria Auxiliadora 168-170

Plànol de:
**Planta Baixa
Alçats i Seccions
reixes.**

Signatura:
Maria Tor

Data:
Setembre 2017

Escalles:
1:400
1:50
1:25
1:5

Codi Centre:
513

Nº de Plànol:
2/3

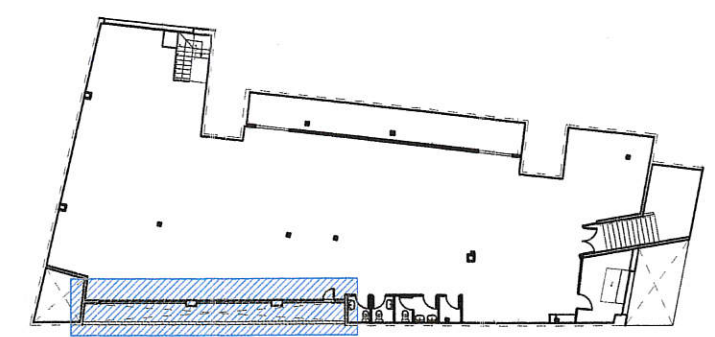

Planta Baixa (zona d'actuació) e/ 1:400

- Obra existent
- Obra enderrocar
- Obra nova

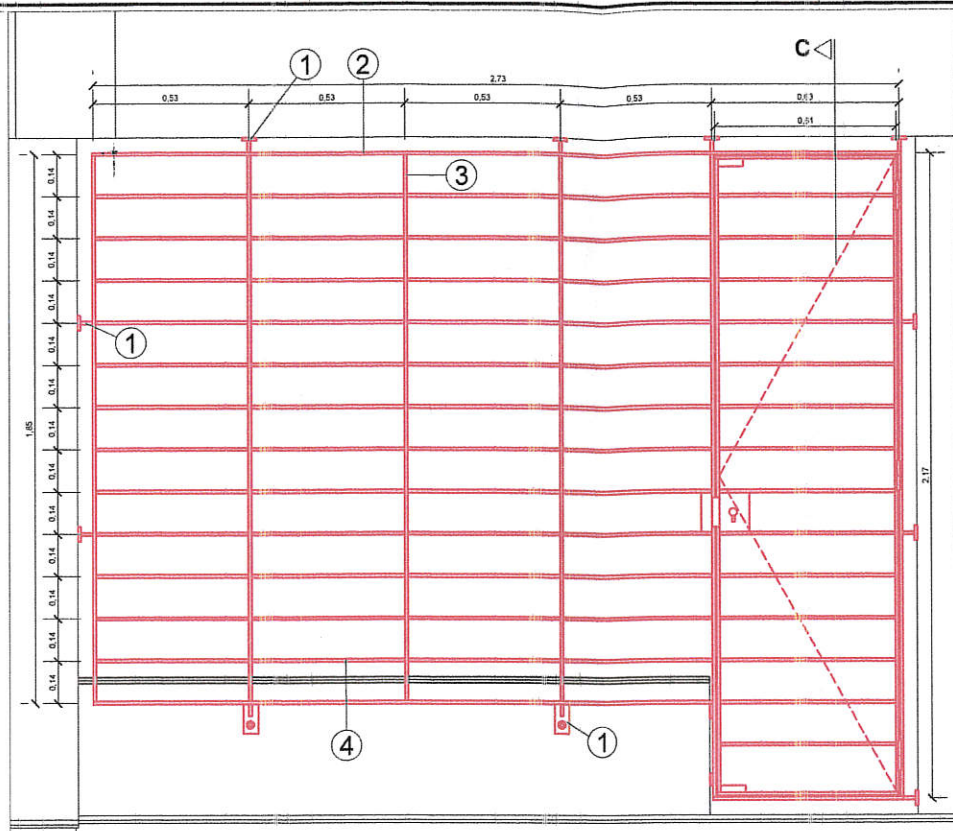

Alçat (reixa tipus) e/ 1:25

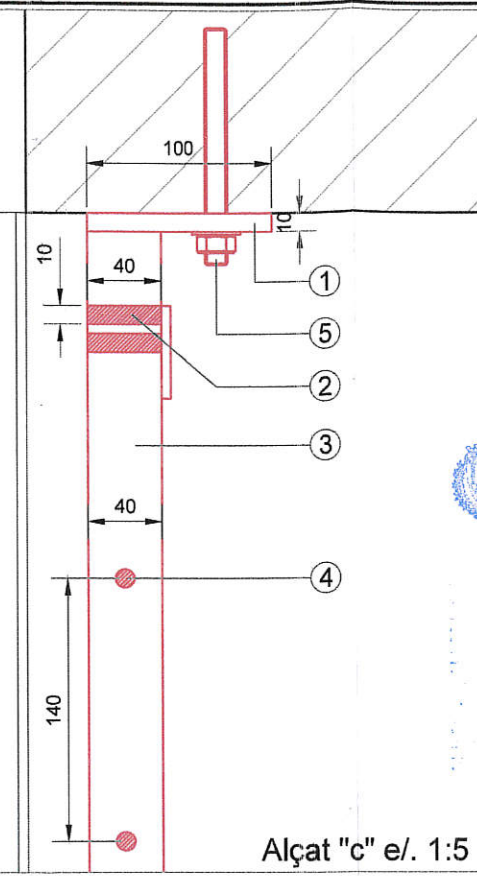

Alçat "c" e/ 1:5

- Llegenda**
- 1- Placa d'ancoratge de ferro (100x50x10mm.).
 - 2- Marco reixa (passamans de ferro 40x10mm.).
 - 3- Passamans de ferro (40x10mm.).
 - 4- Rodó calibrat de ferro de 10mm.
 - 5- Tac químic de M-12

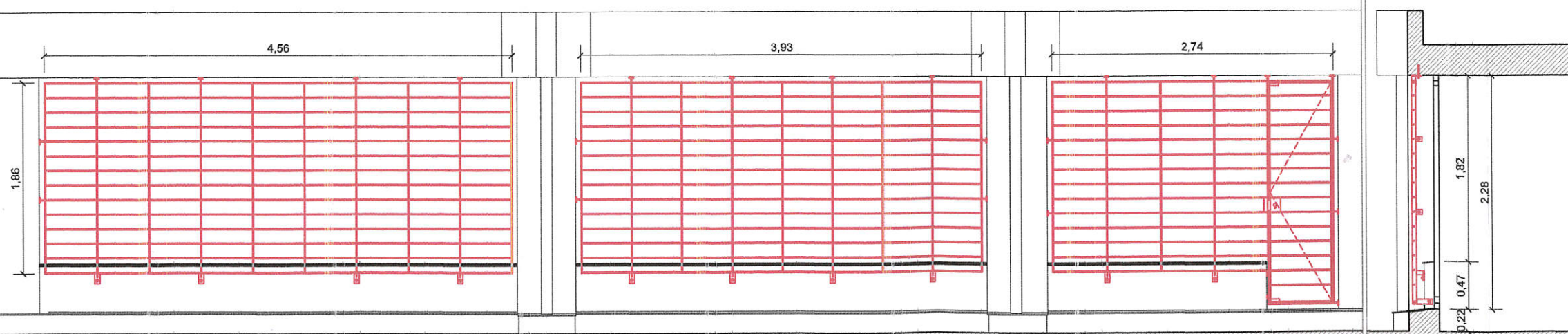

Alçat a-a' e/ 1:50

Alçat b-b'

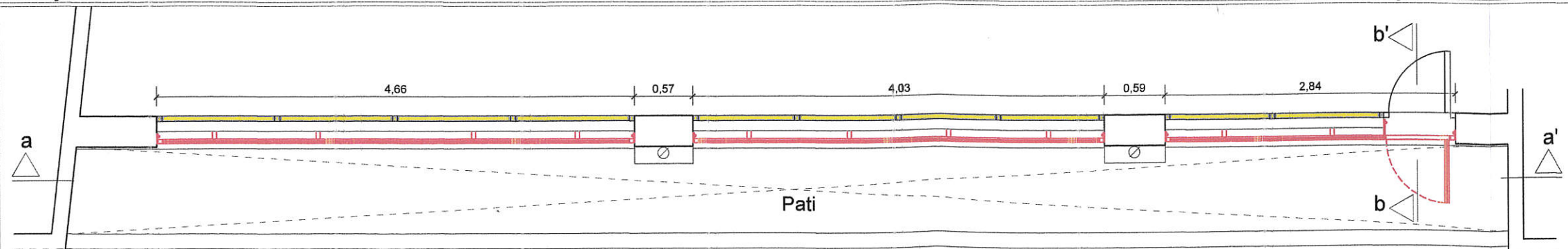

Planta e/ 1:50

Important: Totes les cotes són orientatives, a l'espera de mesures definitives d'obra.



**Institut Municipal
Serveis Personals
Badalona**

Servei de Manteniment
C/ Laietània, 29-39. C.P. 08911 T: 933847972

Tipus d'actuació:

Proposta de finestres

Aprovat pel Julicó del primer tinent
d'alcaldia i regidor de Badalona Habitable

Data **06 NOV. 2018**

La cap de Contractes
i Tramitació Administrativa
(p.d. del secretari / Art. 22/07 II)
Maruxel Quarte Soto

Centre:

Casal Pep Ventura

Adreça:

C/ Maria Auxiliadora 168-170

Plànol de:

**Planta Baixa
Alçats i Seccions
fusteria d'alumini**

Signatura:

Maria Tor

Data:

Setembre 2017

Escales:

1:400
1:50
1:25
1:2

Codi Centre:

513

Nº de Plànol:

3/3

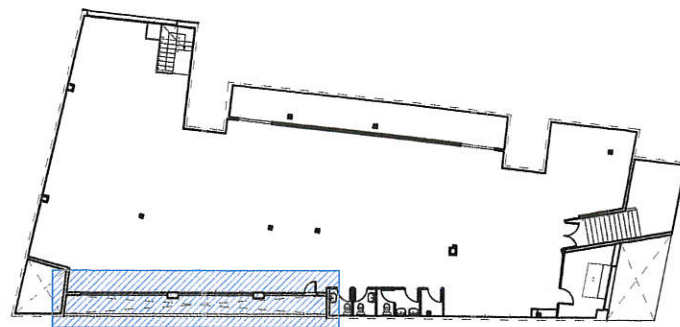

Planta Baixa (zona d'actuació) e/. 1:400

- Obra existent
- Obra enderrocar
- Obra nova

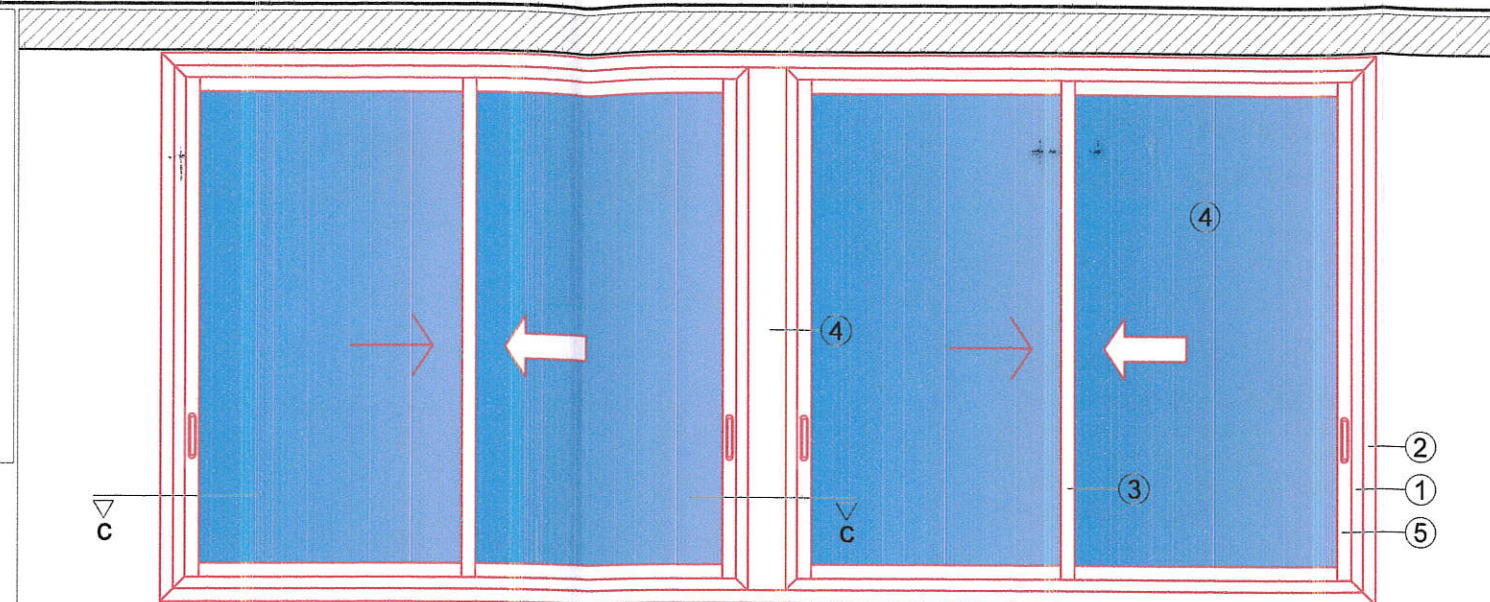

Alçat (finestra tipus) e/. 1:25

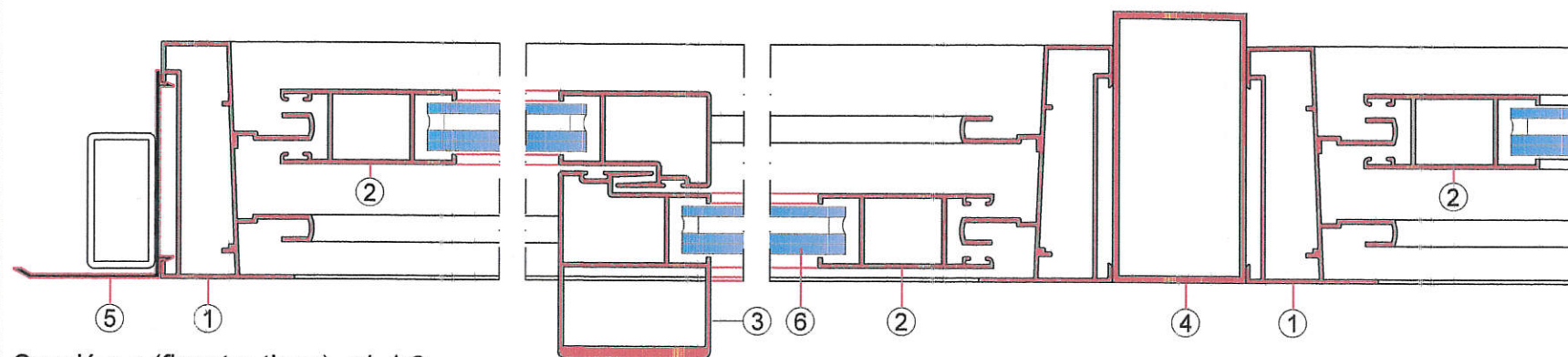

Secció c-c (finestra tipus). e/. 1:2

Llegenda

- 1-Perfil de marc perimetral.
- 2-Perfil de fulla de tall recte.
- 3-Perfil fulla d'encreuament reforçat.
- 4-Tub d'alumini 40x80x1.5mm.
mateix ral que fusteria.
- 5- Perfil tapajunts de 40mm.
- 6- Acristallament amb vidre càmera
transparent (laminat 3+3/6/4).

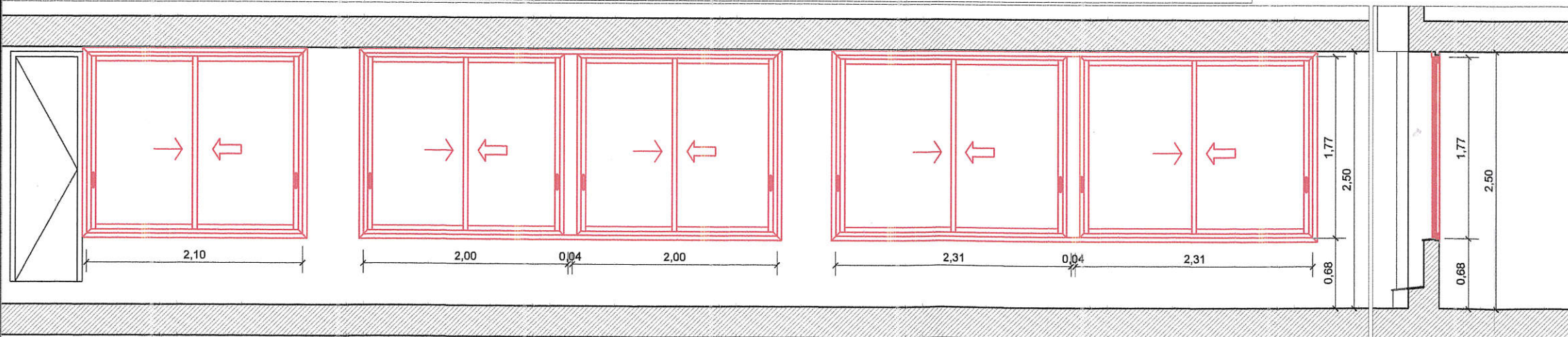

Alçat a-a' e/. 1:50

Alçat b-b'

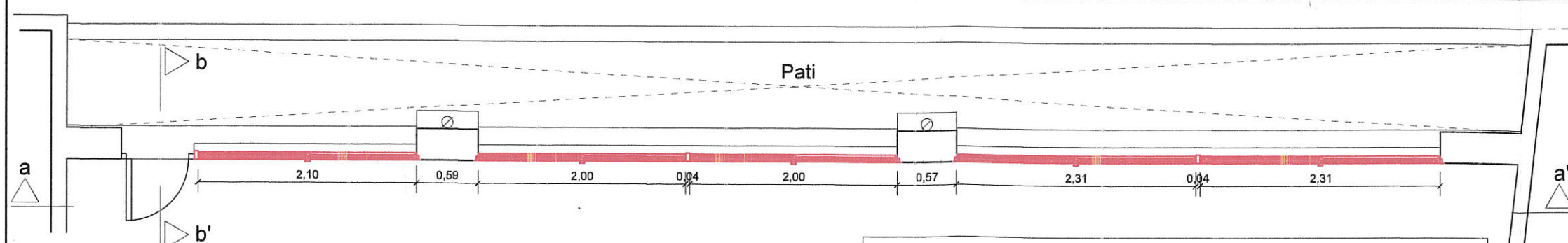

Planta e/. 1:50

Important: Totes les cotes són orientatives, a l'espera de mesures definitives d'obra.

Tipus d'actuació: **Proposta de reixes**
 Aprobada pel **Comitè de Seguiment de l'obra**
 Data: **06 NOV. 2018**
 La cap de Contractes
 i Tramitació Administrativa
 (p.d. del secretari s/letra 27/07/11)
Maruxel Ojeda Roto

Centre:
Casal Antonia Boada
 Adreça:
 Pl. Antonia Boada, S/N

Plànol de:
**Plantes
 Alçats i detalls**

Signatura:
Maria Tor
 Data:
 Setembre 2017

Escalles:
 1:200
 1:50
 1:25
 1:5

Codi Centre:
512
 Nº de Plànol:
3/3

-  Obra existent
-  Obra enderrocar
-  Obra nova

- Llegenda**
- 1- Placa d'ancoratge de ferro (150x50x10mm.).
 - 2- Marc reixa (passamans de ferro 40x10mm.).
 - 3- Passamans de ferro (40x10mm.).
 - 4- Rodó calibrat de ferro de 12mm.
 - 5- Tac químich de M-12

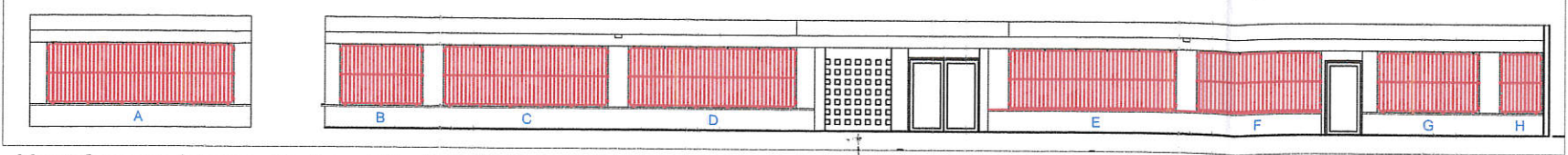

Alçat façana (zona d'actuació) e/. 1:200

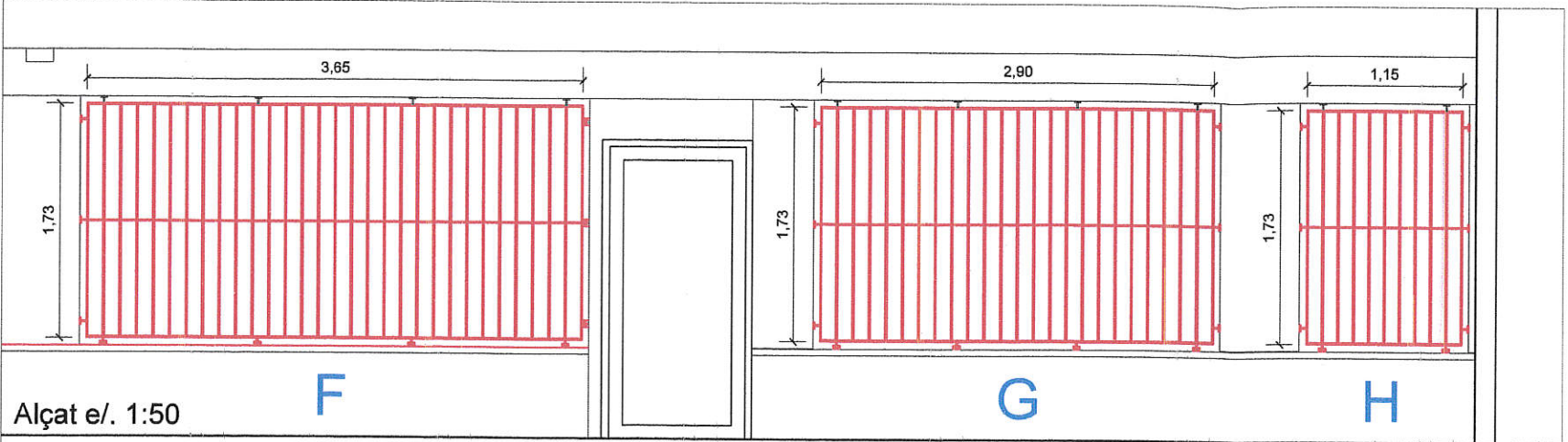

Alçat e/. 1:50

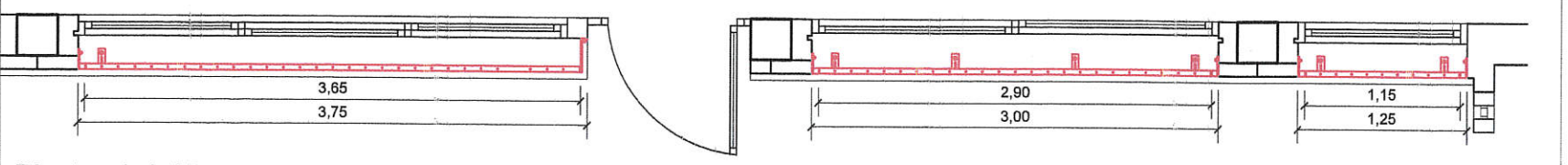

Planta e/. 1:50

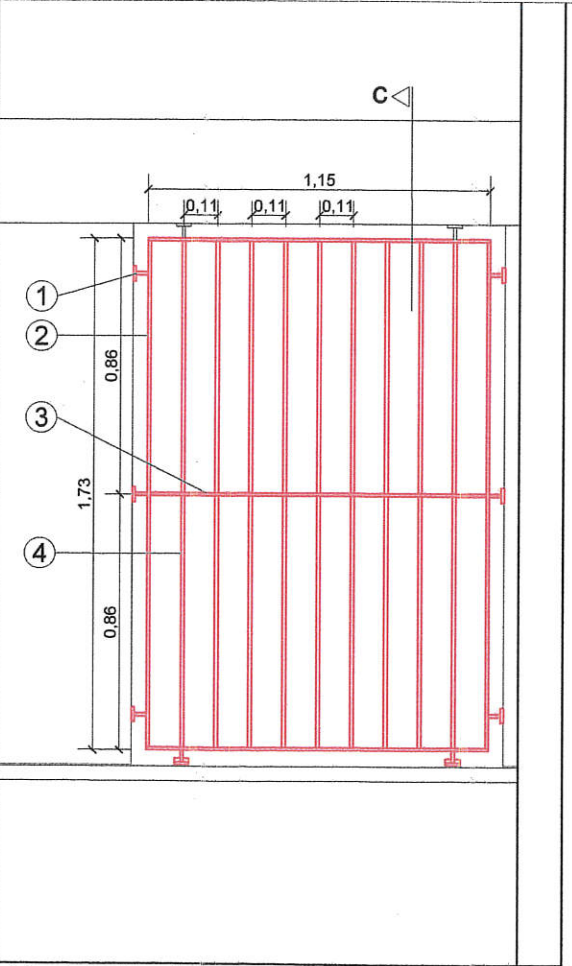

Alçat (reixa tipus) e/. 1:25

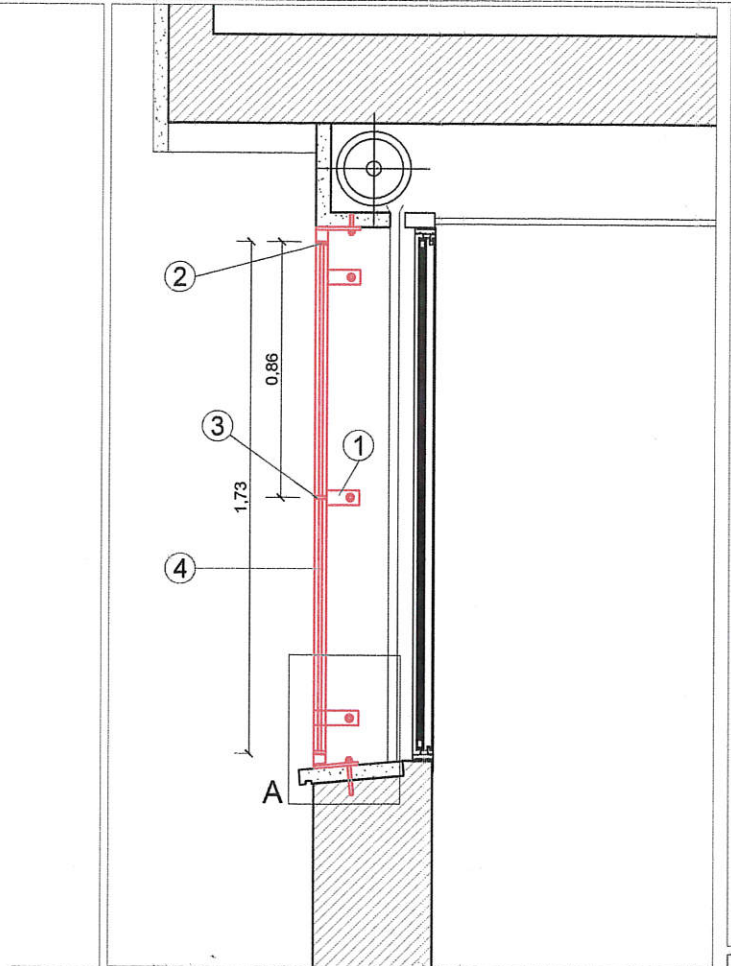

Alçat "c" e/. 1:25

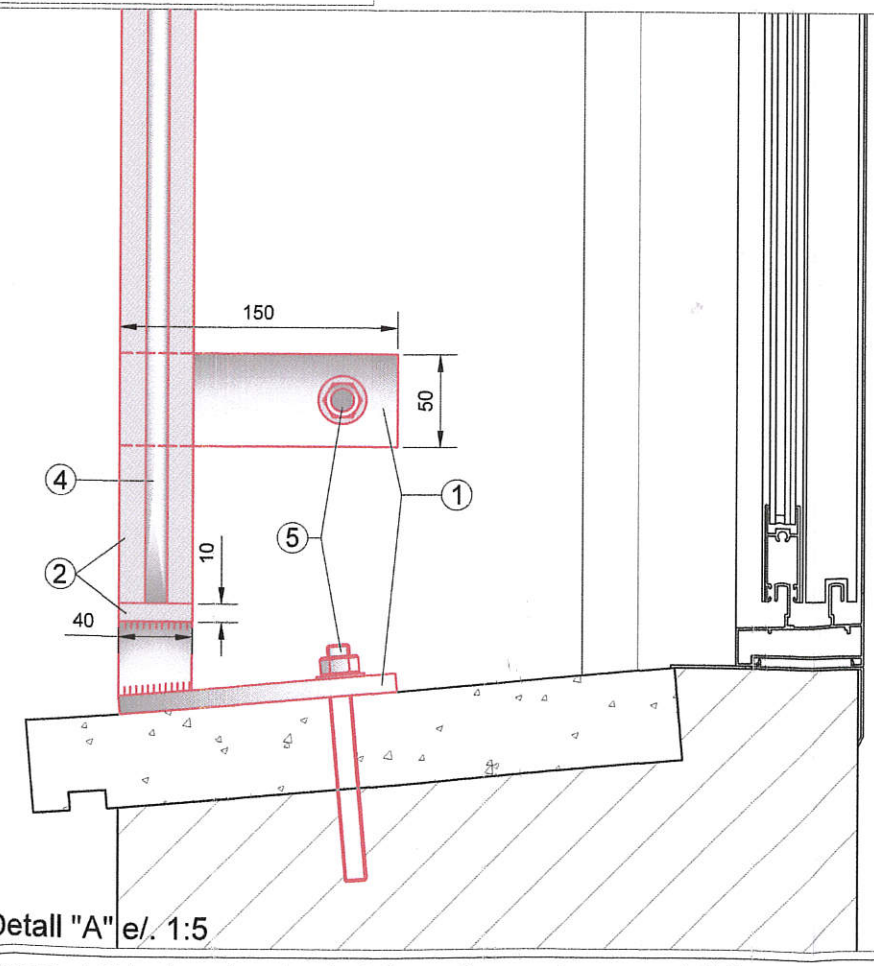

Detall "A" e/. 1:5

Important: Totes les cotes són orientatives, a l'espera de mesures definitives d'obra.