



Albert Camarero Boté

Arquitecte tècnic

Cap del Departament de Projectes i Obres de Manteniment

Document 4. DOCUMENTACIÓ GRÀFICA

ÍNDEX DOCUMENTACIÓ GRÀFICA:**Em.0** Situació i Emplaçament

- EA01** Estat actual. Planta baixa
- EA02** Estat actual. Planta Pista
- EA03** Estat actual. Planta graderies
- EA04** Estat actual. Planta coberta
- EA05** Estat actual. Alçats
- EA06** Estat actual. Fotografies exteriors
- EA07** Estat actual. Fotografies interiors

- P01** Planta proposta. Planta baixa
- P02** Planta proposta. Planta pista
- P03** Obra enderroc. Planta baixa
- P04** Obra enderroc. Planta pista
- P05** Obra nova. Planta baixa
- P06** Obra nova. Planta pista
- P07** Substitució, subministrament i col·locació de cel ras
- P08** Substitució, subministrament i col·locació de cel ras
- P09** Superfícies de paviment a substituir. Planta baixa
- P10** Superfícies de paviment a substituir. Planta pista
- P11** Esquema instal·lacions aigua sanitària, ventilació forçada. Planta baixa
- P12** Esquema instal·lacions aigua sanitària, ventilació forçada. Planta pista

- Pd01** Detall lavabos núm 1 i núm. 2. Estat actual
- Pd02** Detall lavabos núm. 1 i núm. 2. Proposta
- Pd03** Detall Lavabos núm.1 i núm. 2. Enderroc i obra nova
- Pd04** Detall Lavabos núm.1 i núm.2. Alçats-seccions
- Pd05** Detall lavabos núm.1 i núm. 2. Esquema especejament i estructura cel ras
- Pd06** Detall lavabos núm.3 i núm. 4. Estat actual.
- Pd07** Detall lavabos núm 3 i n°4. Proposta
- Pd08** Detall lavabos núm.3 i núm. 4. Enderroc i obra nova
- Pd09** Detall lavabos núm. 3 i núm. 4. Alçats-seccions
- Pd10** Detall lavabos núm.3 i núm. 4. Esquema especejament i estructura cel ras
- Pd11** Detall Vestidor àrbitres núm.1. Estat actual/Proposta/Obra Enderroc/ Obra Nova
- Pd12** Detall vestidor àrbitres núm.1. Alçats-secció. Esquema especejament i estructura cel ras
- Pd13** Detall vestidor àrbitres núm 2. Estat actual/Proposta/Obra Enderroc/ Obra Nova
- Pd14** Arranjament puntual urbanització exterior. Carrer Bolívia
- Pd15** Arranjament puntual urbanització exterior. Carrer Dr. Bassols

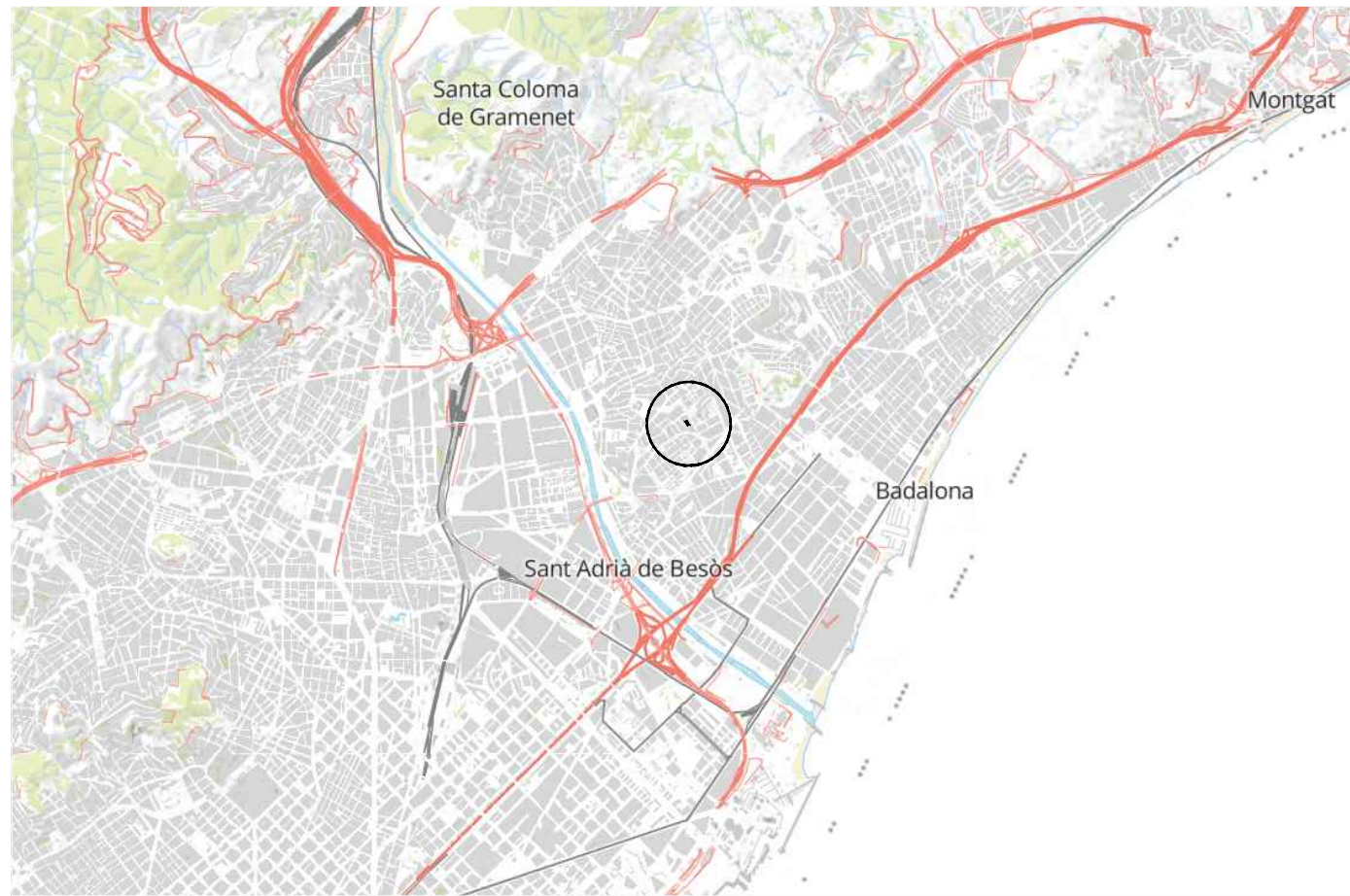

SITUACIÓ S/E

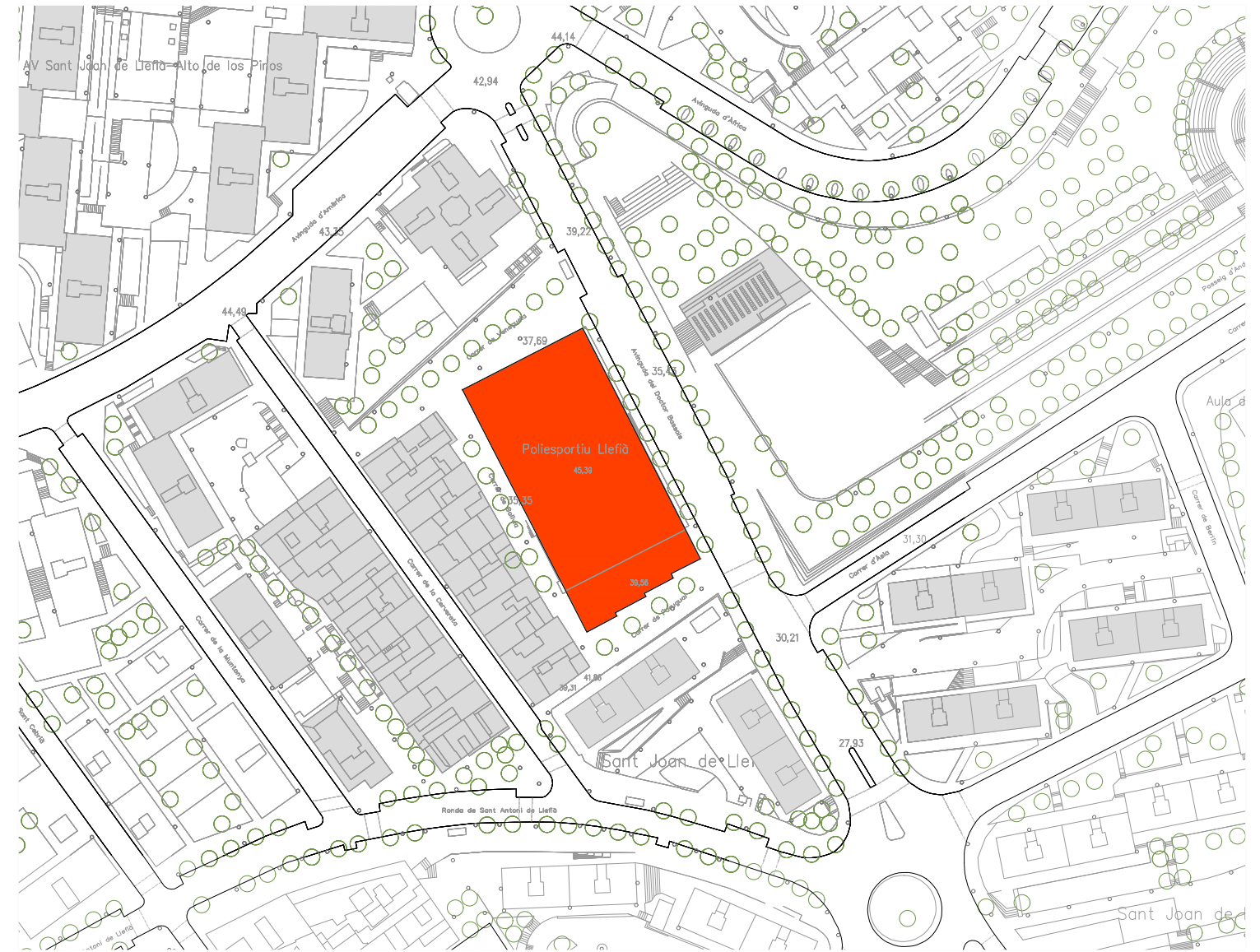
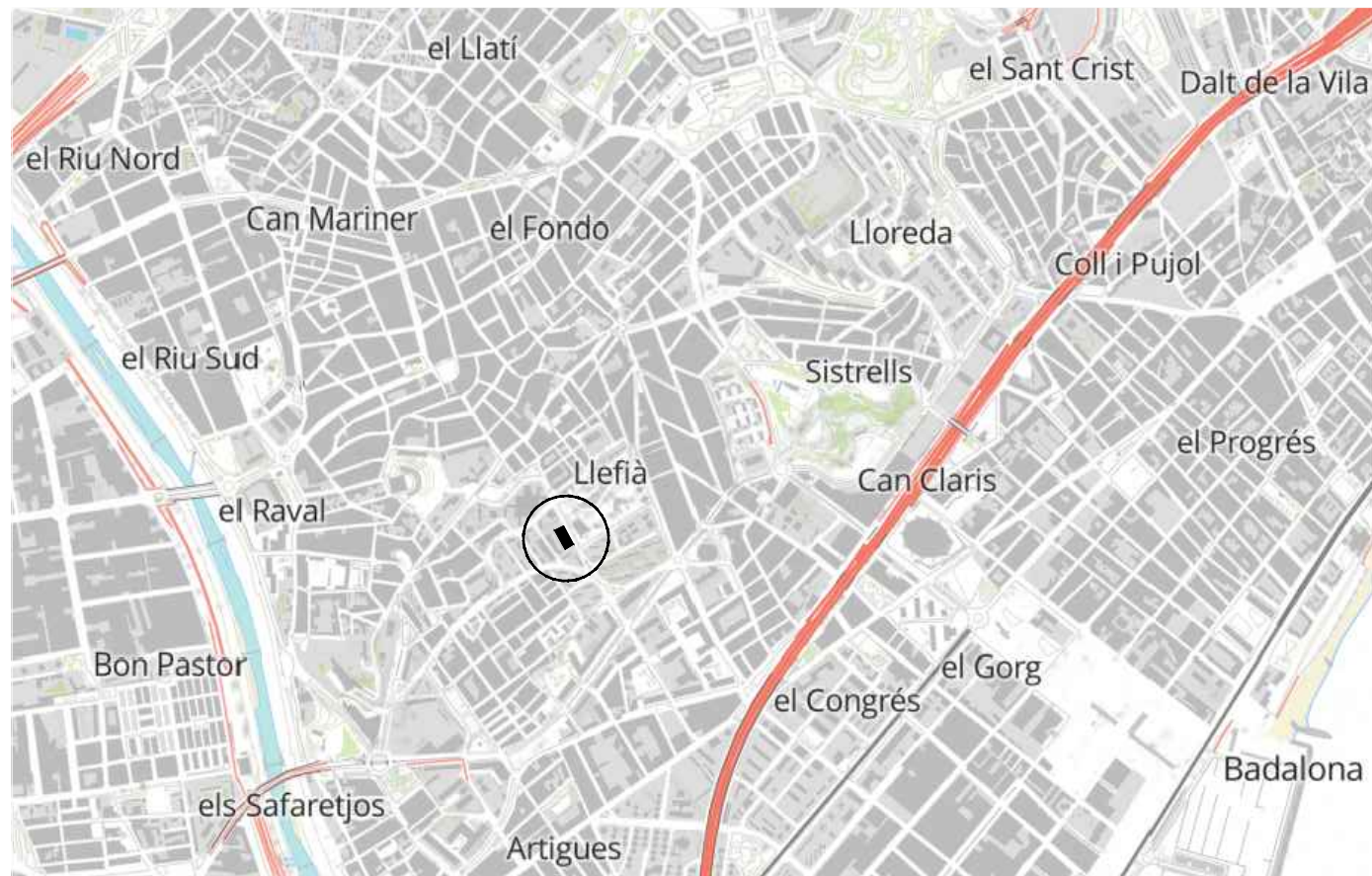

EMPLAÇAMENT



ORTOFOTO



Ajuntament de Badalona

OBRES DE CONSERVACIÓ I MANTENIMENT AL POLIESPORTIU DE LLEFIÀ
C.243-2022

Situació i Emplaçament

Em 0

L'ARQUITECTE TÈCNIC I CAP DEL DEPARTAMENT DE PROJECTES I OBRES DE MANTENIMENT

Albert Camarero Boté
ESCALA 1/1500

JUNY 2022

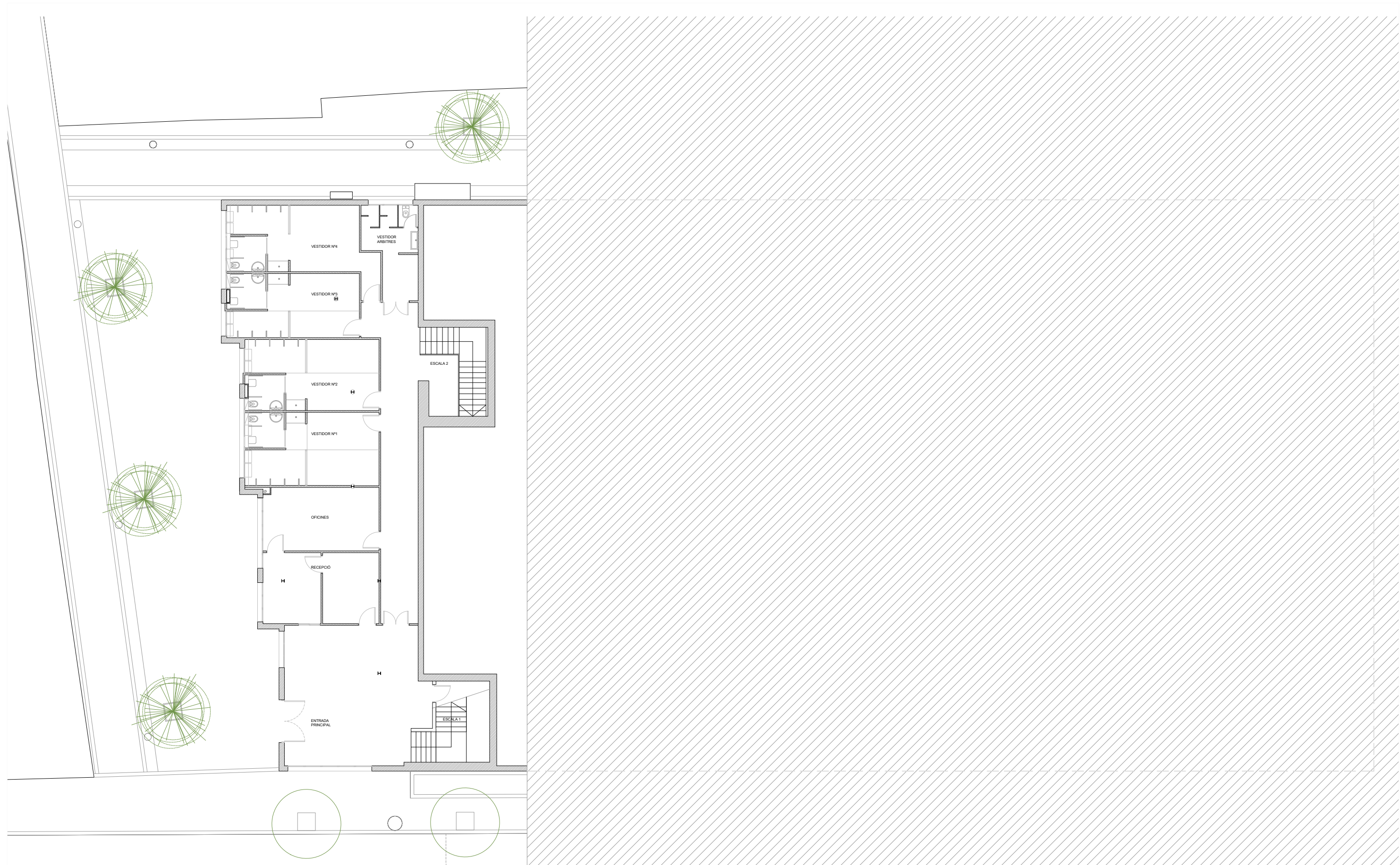

SUPERFÍCIES ESPAIS PRINCIPALS

VESTIDOR Nº1	30.00 m ²	RECEPCIÓ	25.00 m ²	SUPERFÍCIE CONSTRUÏDA PLANTA BAIXA	360.00 m ²
VESTIDOR Nº2	29.00 m ²	ENTRADA PRINCIPAL	60.00 m ²		
VESTIDOR Nº3	26.00 m ²				
VESTIDOR Nº4	30.00 m ²				
VESTIDOR ÀRBITRES	14.00 m ²				
OFICINES	23.00 m ²				



Ajuntament de Badalona

OBRES DE CONSERVACIÓ I MANTENIMENT AL POLIESPORTIU DE LLEFIÀ
C.243-2022

Estat actual. Planta baixa

EA01

L'ARQUITECTE TÈCNIC I CAP DEL DEPARTAMENT DE PROJECTES I OBRES DE MANTENIMENT
Albert Camarero Boté

ESCALA 1/200

JUNY 2022

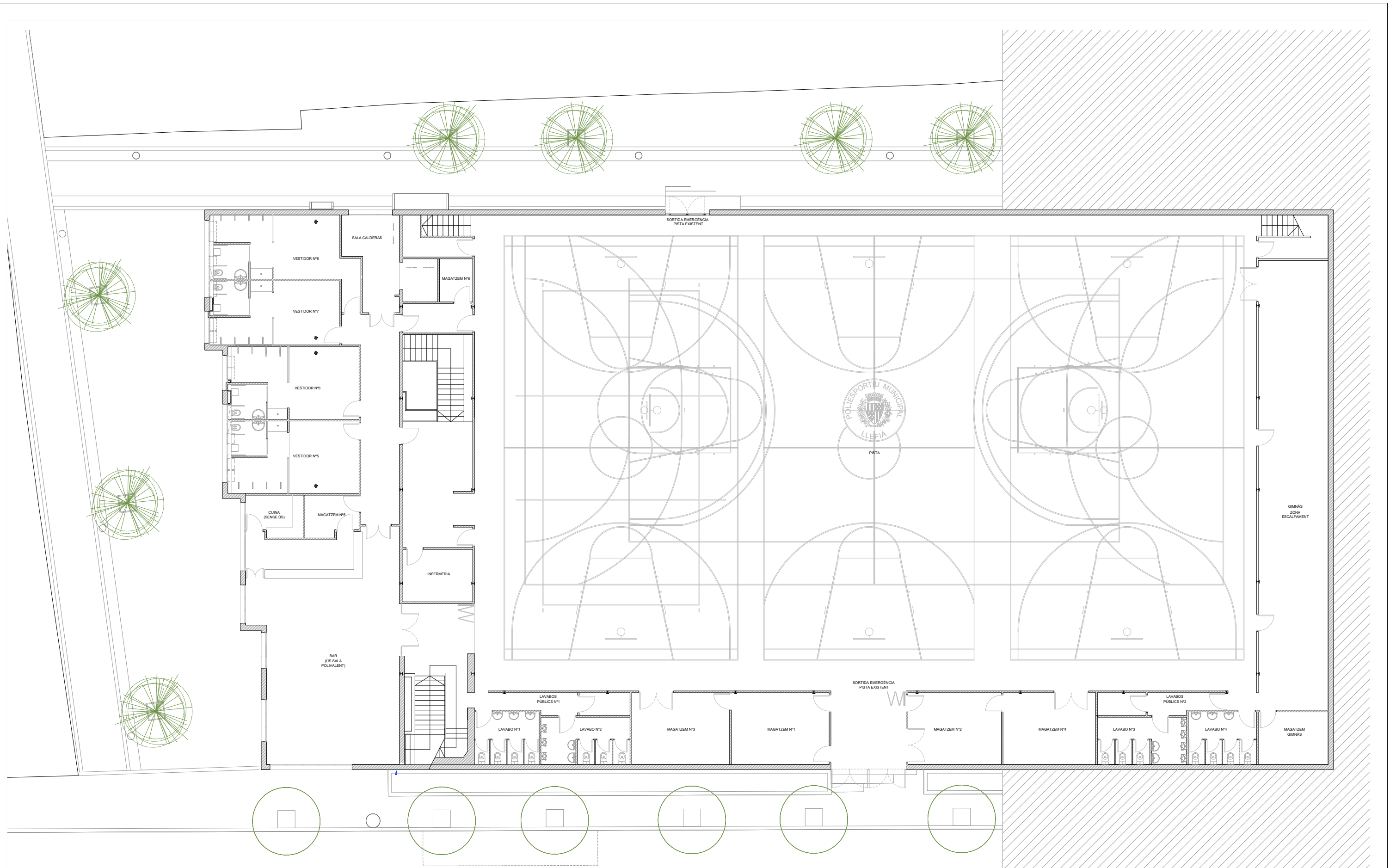

SUPERFÍCIES ESPAIS PRINCIPALS

VESTIDOR N°5	30.00 m ²	MAGATZEM N°1	23.00 m ²	GINMÁS I MAGATZEM	115.0 m ²
VESTIDOR N°6	30.00 m ²	MAGATZEM N°2	22.00 m ²	SALA CALDERES	20.00 m ²
VESTIDOR N°7	27.00 m ²	MAGATZEM N°3	23.00 m ²	INFERMERIA	12.00 m ²
VESTIDOR N°8	29.50 m ²	MAGATZEM N°4	22.00 m ²	CUINA (SENSE ÚS)	7.50 m ²
LAVABO PÚBLIC N°1	36.00 m ²	MAGATZEM N°5	7.00 m ²	BAR (SALA POLIVALENT)	107 m ²
LAVABO PÚBLIC N°2	37.00 m ²	MAGATZEM N°6	5.00 m ²	PISTA	1.220 m ²

SUPERFÍCIE CONSTRUÏDA PLANTA PISTA 2.020 m²



Ajuntament de Badalona

OBRES DE CONSERVACIÓ I MANTENIMENT AL POLIESPORTIU DE LLEFIÀ
C.243-2022

Estat actual. Planta Pista

EA02

L'ARQUITECTE TÈCNIC I CAP DEL DEPARTAMENT DE PROJECTES I OBRES DE MANTENIMENT
Albert Camarero Boté

ESCALA 1/200

JUNY 2022

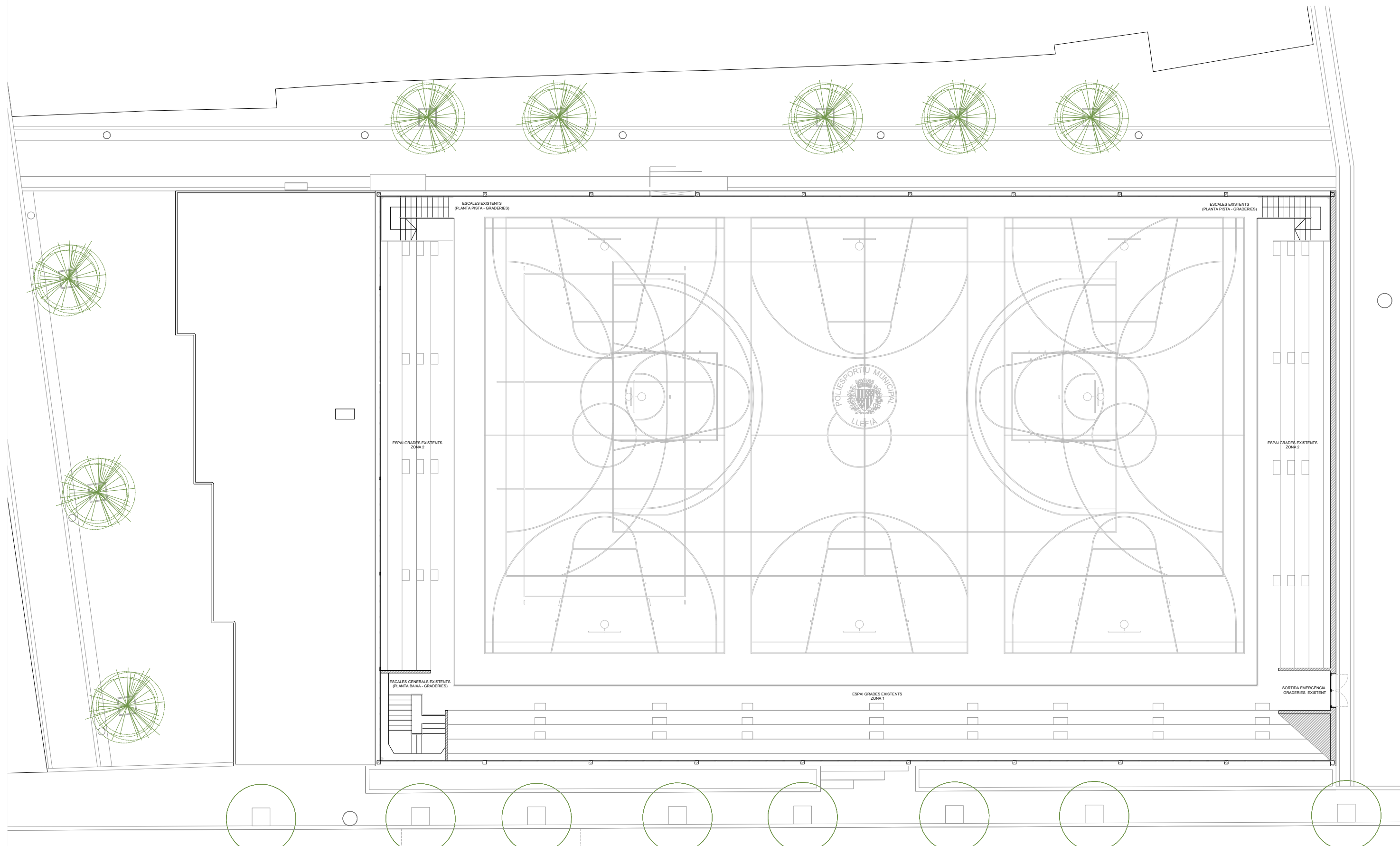

SUPERFÍCIES ESPAIS PRINCIPALS

GRADERIES ZONA 1	193.00 m ²	PISTA (PROJECCIÓ)	1.220 m ²	SUPERFÍCIE CONSTRUÏDA PLANTA GRADERIES	1.714 m ²
GRADERIES ZONA 2	97.00 m ²				
GRADERIES ZONA 3	96.00 m ²				
ESCALES (P.BAIXA - GRADES)	17.50 m ²				
ESCALES (PISTES - GRADES)	9.50 m ²				
ESCALES (PISTES - GRADES)	9.50 m ²				



Ajuntament de Badalona

OBRES DE CONSERVACIÓ I MANTENIMENT AL POLIESPORTIU DE LLEFIÀ

C.243-2022

Estat actual. Planta graderies

EA03

L'ARQUITECTE TÈCNIC I CAP DEL DEPARTAMENT DE PROJECTES I OBRES DE MANTENIMENT
Albert Camarero Boté

ESCALA 1/200

JUNY 2022

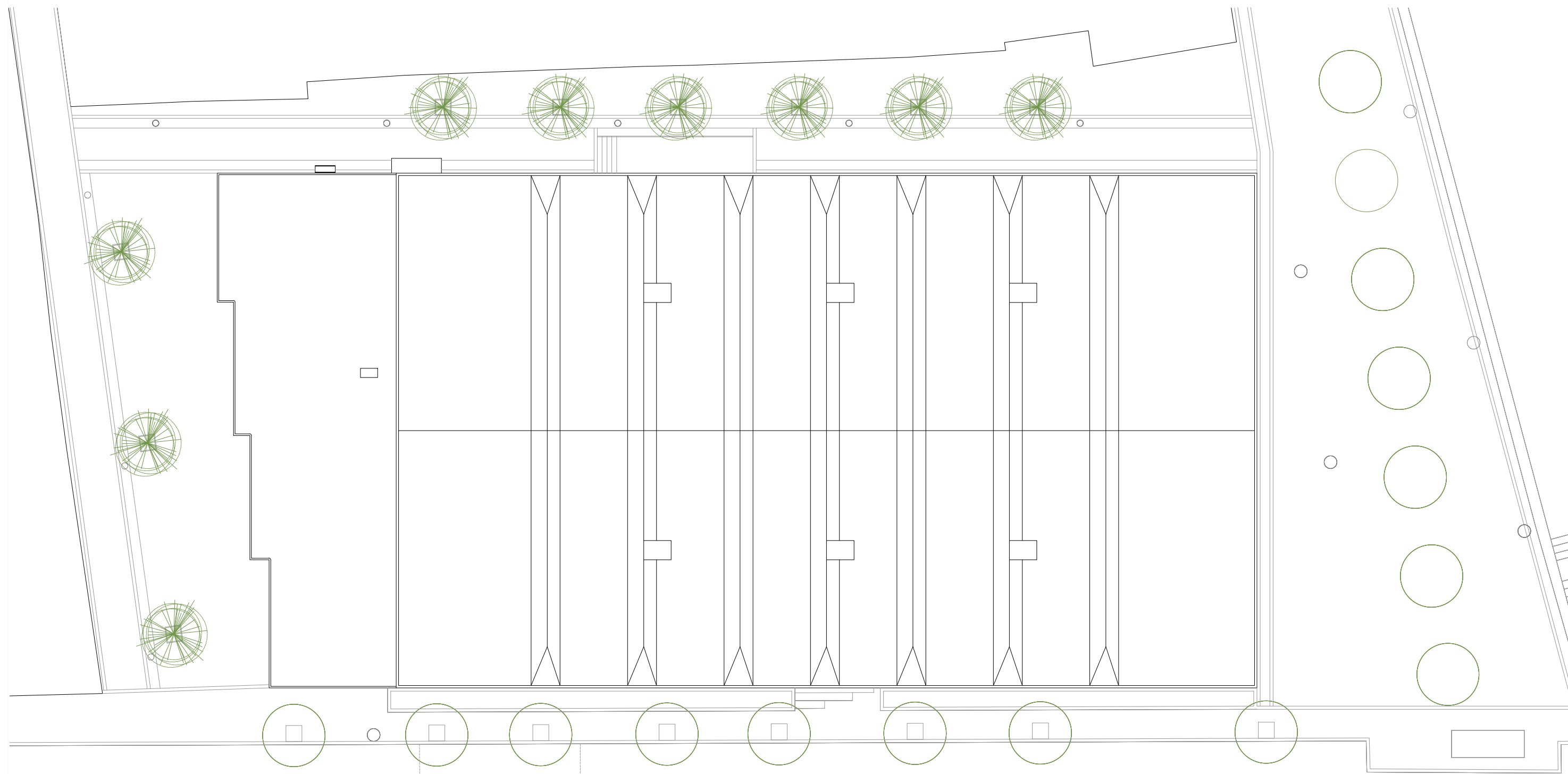

SUPERFÍCIES

COBERTA PLANA (SOBRE EDIFICI SERVEIS)	1714.00 m ²
COBERTA METÀL·LICA (SOBRE PISTA - GRADES)	306.00 m ²



Ajuntament de Badalona

OBRES DE CONSERVACIÓ I MANTENIMENT AL POLIESPORTIU DE LLEFIÀ

C.243-2022

Estat actual. Planta coberta

EA04

L'ARQUITECTE TÈCNIC I CAP DEL DEPARTAMENT DE PROJECTES I OBRES DE MANTENIMENT
Albert Camarero Boté

ESCALA 1/250

JUNY 2022

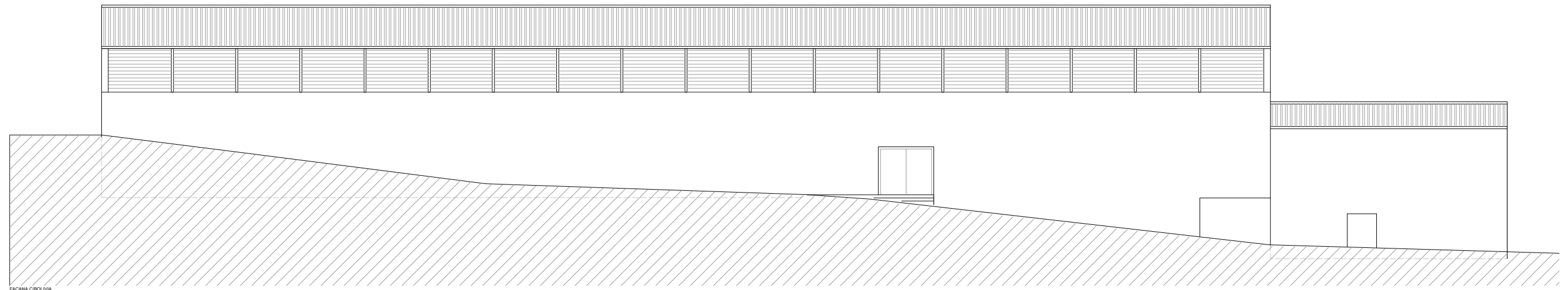

FAÇANA CIBOLIVA

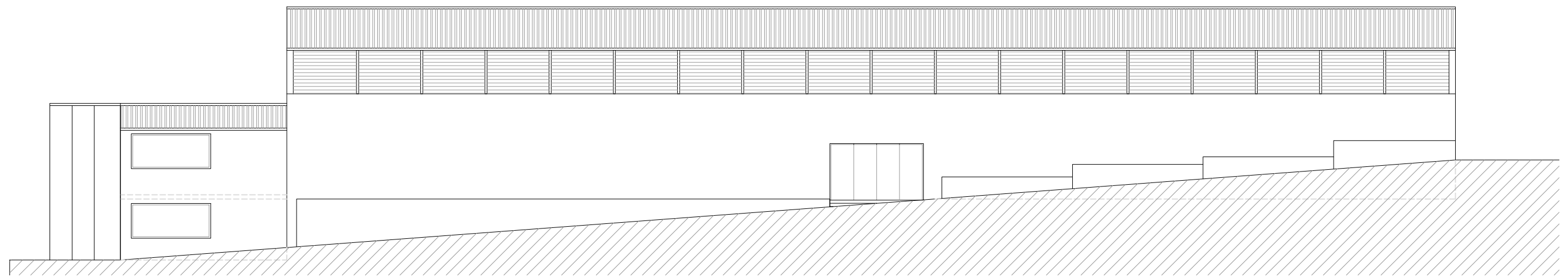

FAÇANA AVDA DR BASSOLS

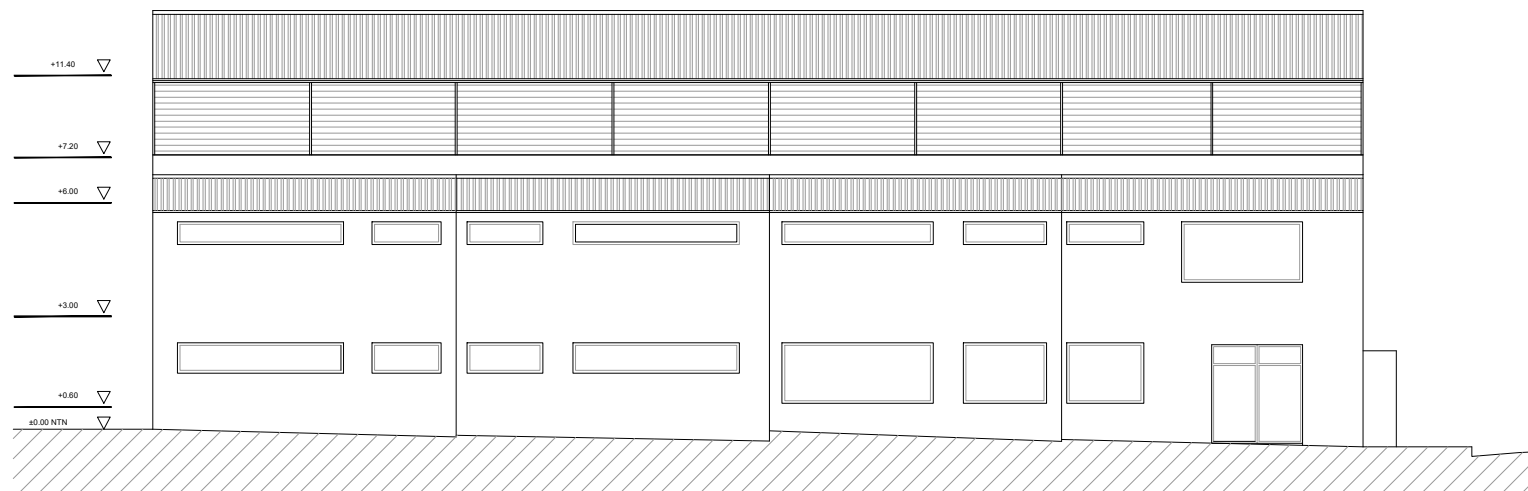

FAÇANA ACCÉS

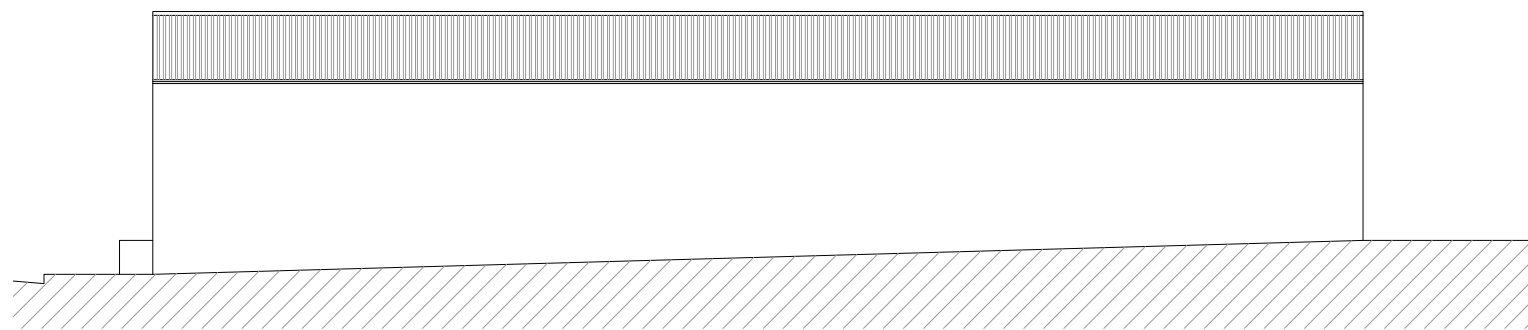

FAÇANA C VENEÇUELA

FAÇANA AVDA DR BASSOLS

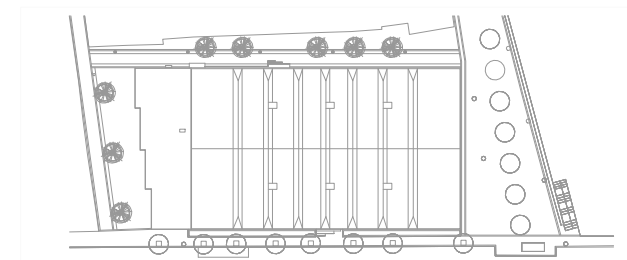

FAÇANA C. BOLIVIA

FAÇANA ACCÉS PRINCIPAL

FAÇANA C. VENEÇUELA



Ajuntament de Badalona

OBRES DE CONSERVACIÓ I MANTENIMENT AL POLIESPORTIU DE LLEFIÀ

C.243-2022

Estat actual. Alçats

EA05

L'ARQUITECTE TÈCNIC I CAP DEL DEPARTAMENT DE PROJECTES I OBRES DE MANTENIMENT
Albert Camarero Boté

ESCALA 1/200

JUNY 2022

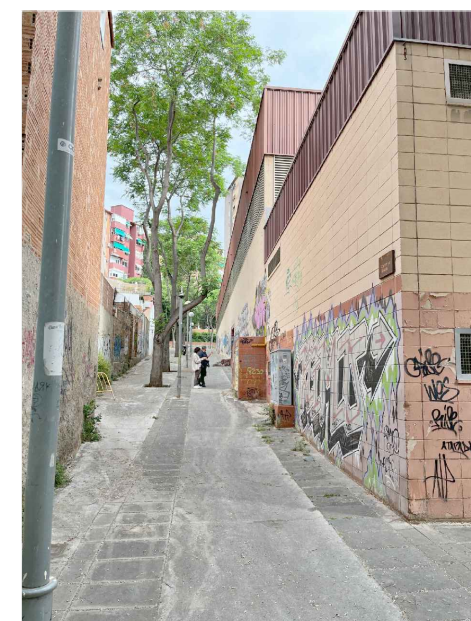
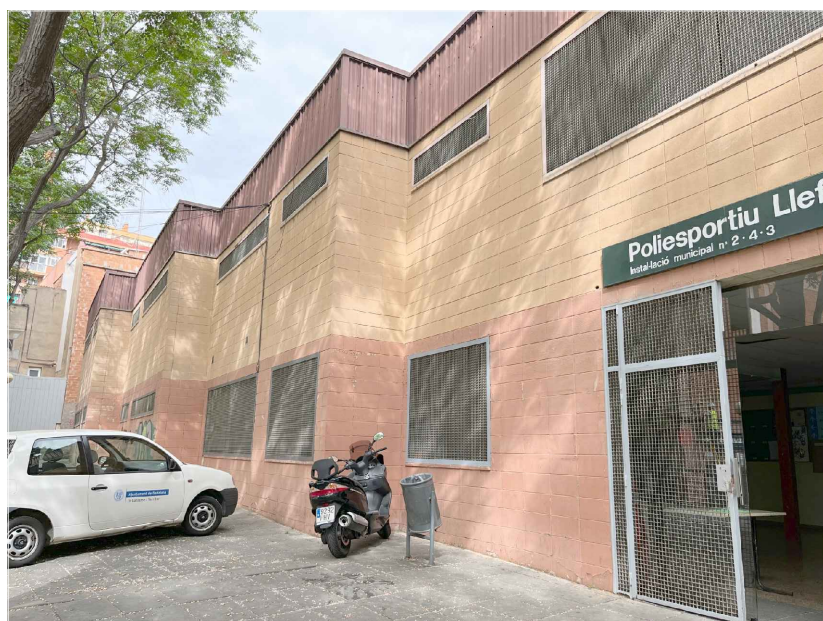
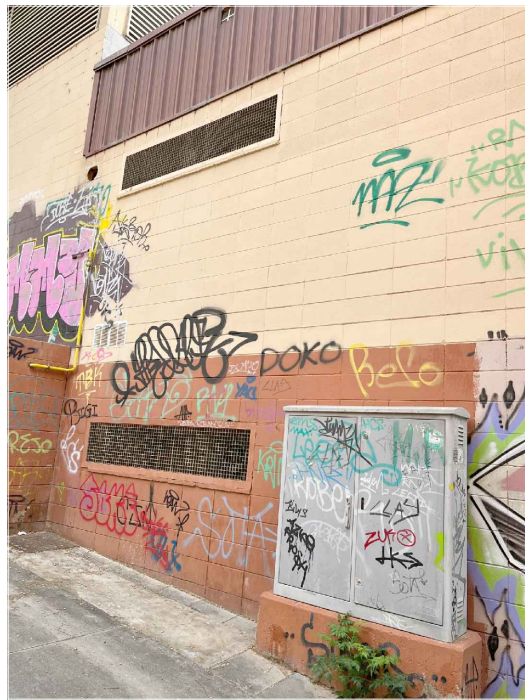
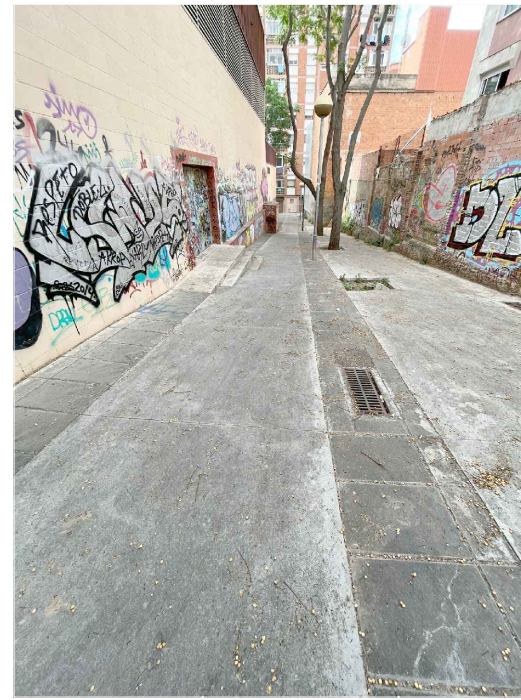
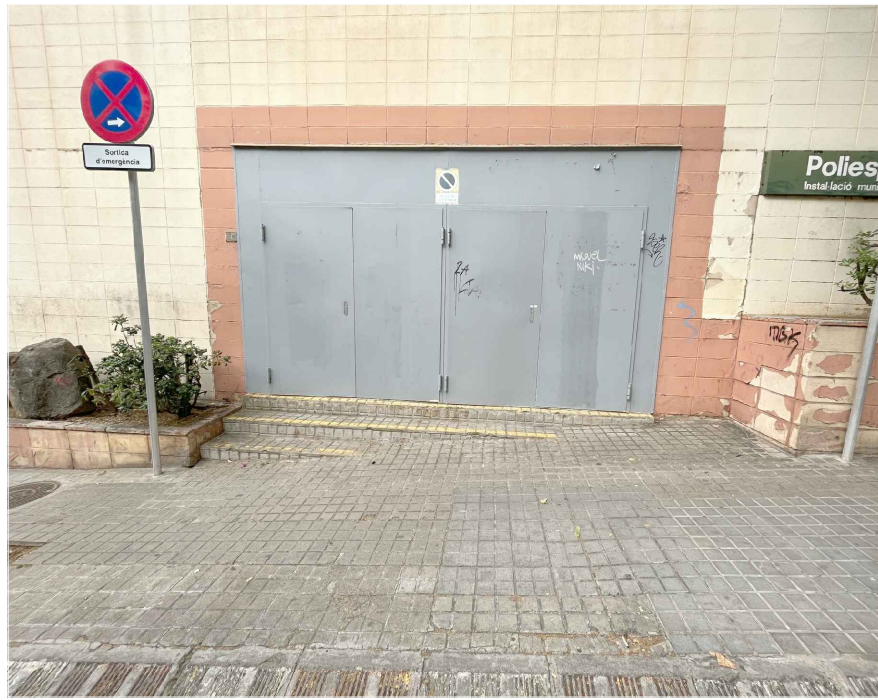

Ajuntament de Badalona

OBRES DE CONSERVACIÓ I MANTENIMENT AL POLIESPORTIU DE LLEFIÀ

C.243-2022

Estat actual. Fotografies exteriors

EA06

L'ARQUITECTE TÈCNIC I CAP DEL DEPARTAMENT DE PROJECTES I OBRES DE MANTENIMENT
Albert Camarero Boté

ESCALA s/e

JUNY 2022

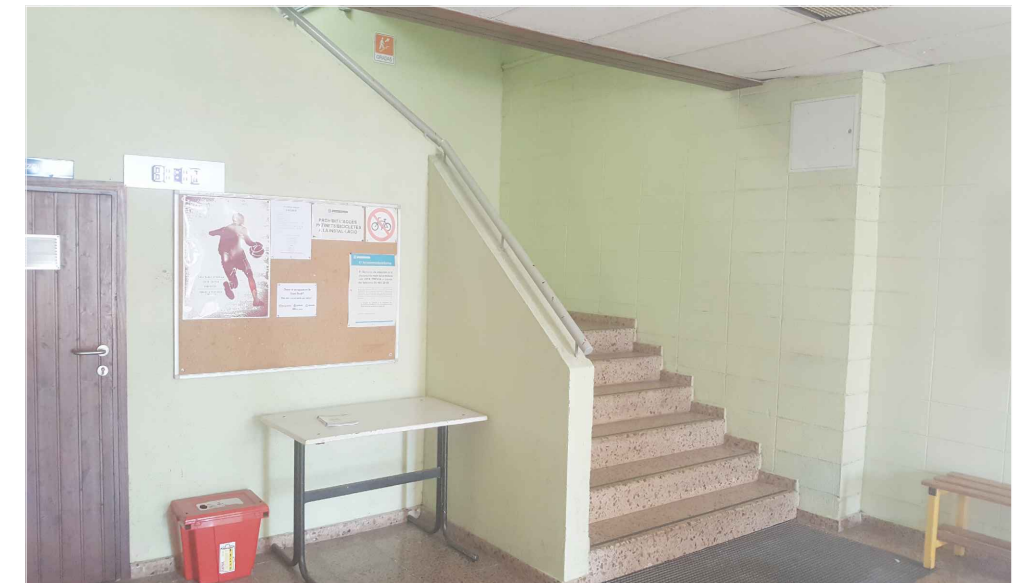
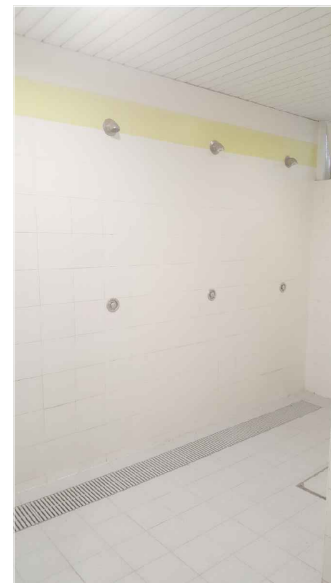
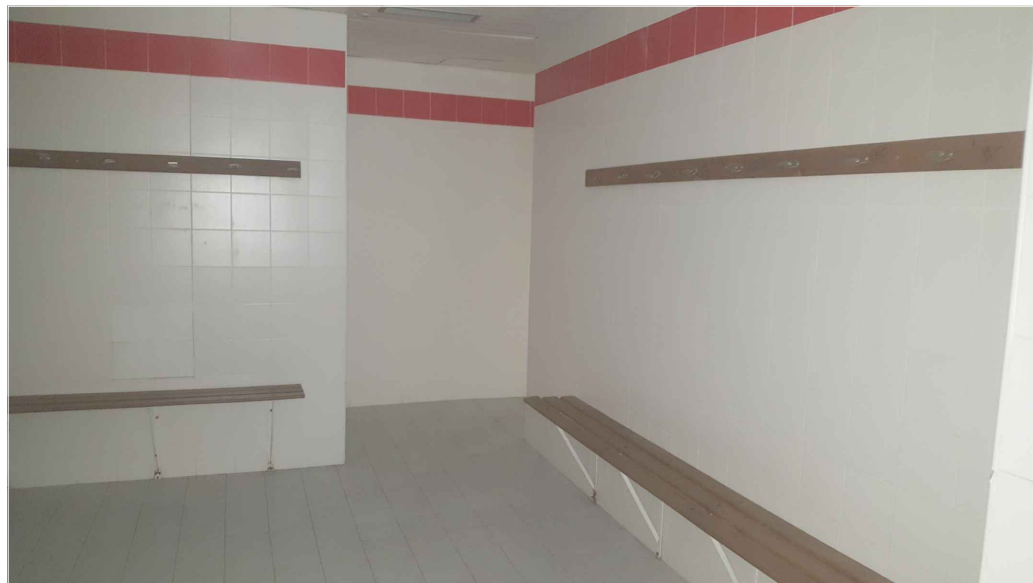
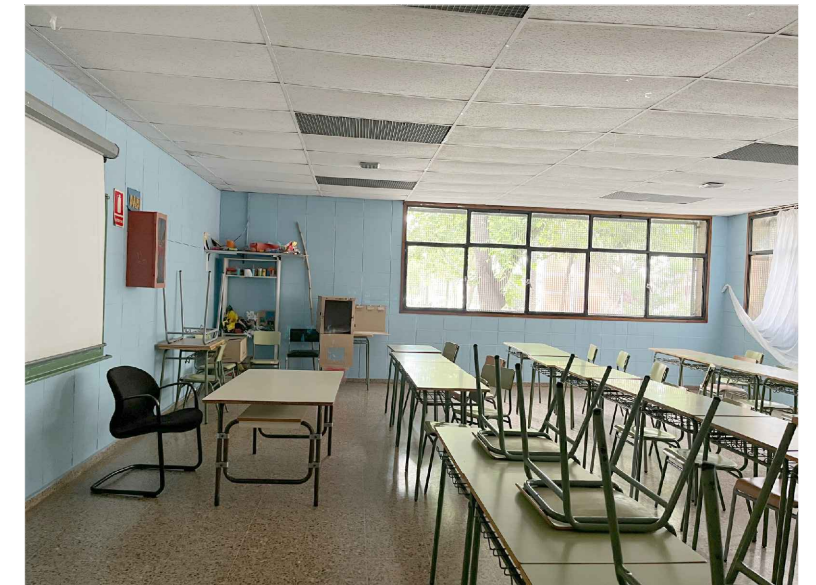
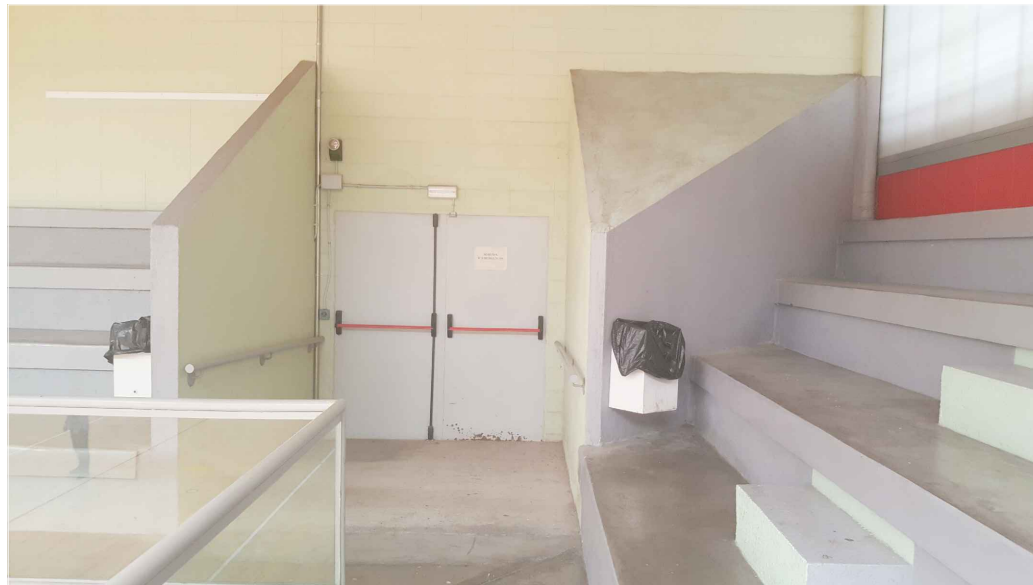
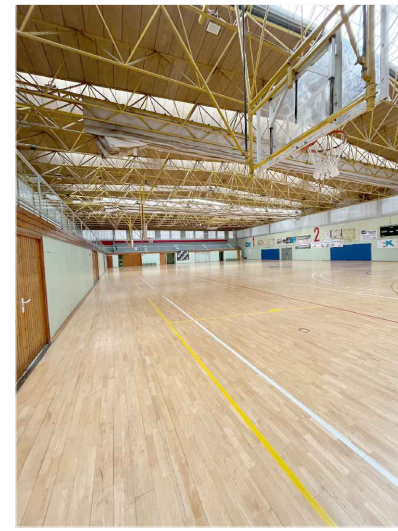
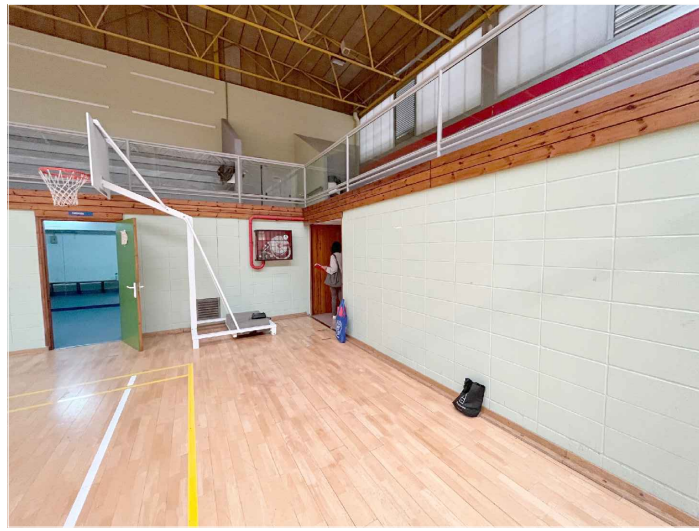

Ajuntament de Badalona

OBRES DE CONSERVACIÓ I MANTENIMENT AL POLIESPORTIU DE LLEFIÀ

C.243-2022

Estat actual. Fotografies interiors

EA07

L'ARQUITECTE TÈCNIC I CAP DEL DEPARTAMENT DE PROJECTES I OBRES DE MANTENIMENT
Albert Camarero Boté

ESCALA s/e

JUNY 2022



ARRANJAMENTS PUNTUALS (espais afectats)

SUPERFÍCIES ESPAIS PRINCIPALS

VESTIDOR Nº1	30.00 m ²	RECEPCIÓ	25.00 m ²	SUPERFÍCIE CONSTRUÏDA PLANTA BAIXA	360.00 m ²
VESTIDOR Nº2	29.00 m ²	ENTRADA PRINCIPAL	60.00 m ²		
VESTIDOR Nº3	26.00 m ²				
VESTIDOR Nº4	30.00 m ²				
VESTIDOR ÀRBITRES	14.00 m ²				
OFICINES	23.00 m ²				



Ajuntament de Badalona

OBRES DE CONSERVACIÓ I MANTENIMENT AL POLIESPORTIU DE LLEFIÀ

C.243-2022

Planta proposta. Planta baixa

P01

L'ARQUITECTE TÈCNIC I CAP DEL DEPARTAMENT DE PROJECTES I OBRES DE MANTENIMENT
Albert Camarero Boté

ESCALA 1/200

JUNY 2022

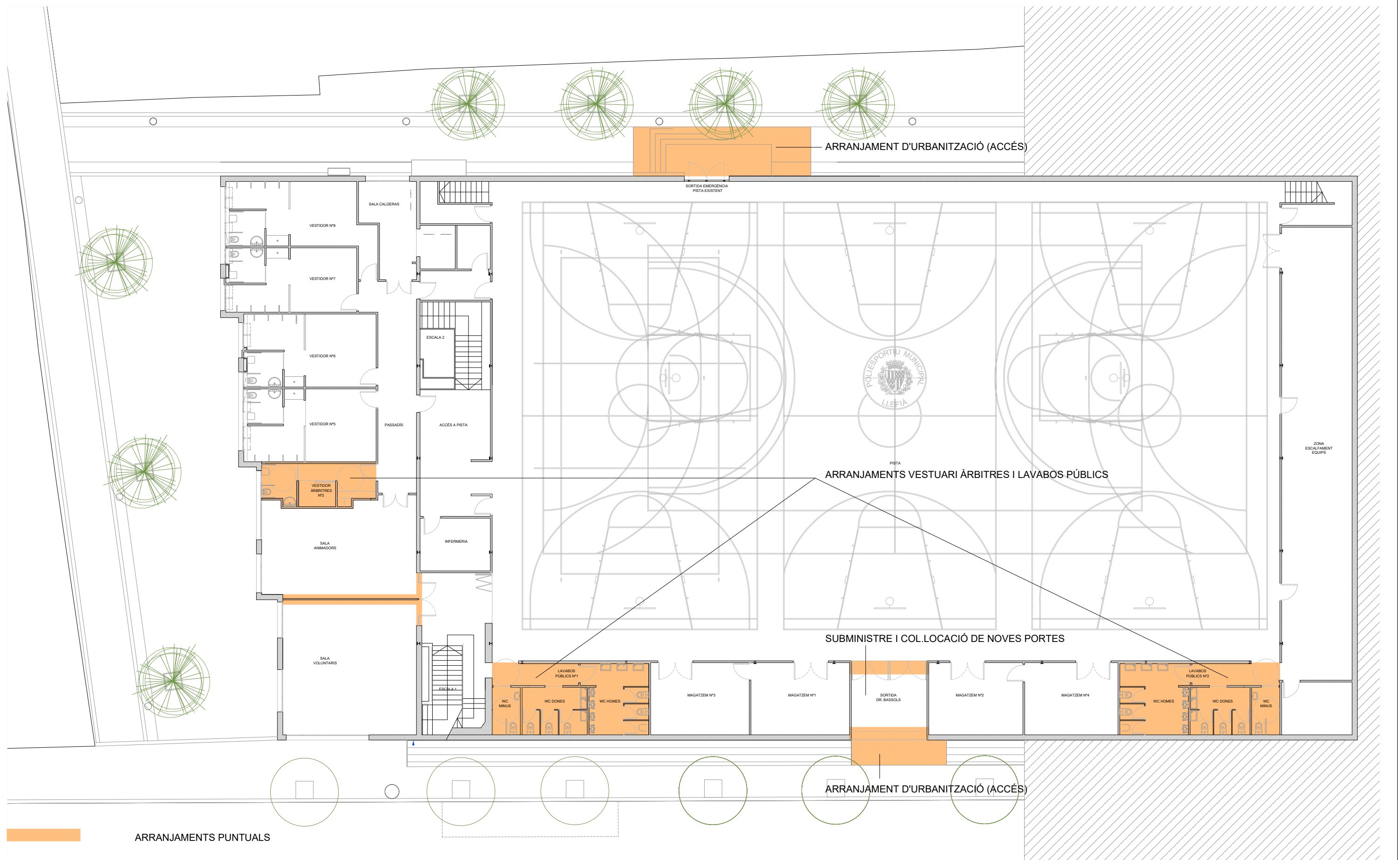

ARRANJAMENTS PUNTUALS

SUPERFÍCIES ESPAIS PRINCIPALS			
VESTIDOR N°5	30.00 m ²	MAGATZEM N°1	23.00 m ²
VESTIDOR N°6	30.00 m ²	MAGATZEM N°2	22.00 m ²
VESTIDOR N°7	27.00 m ²	MAGATZEM N°3	23.00 m ²
VESTIDOR N°8	29.50 m ²	MAGATZEM N°4	22.00 m ²
LAVABO PÚBLIC N°1	36.00 m ²	MAGATZEM N°5	7.00 m ²
LAVABO PÚBLIC N°2	37.00 m ²	MAGATZEM N°6	5.00 m ²
		GINNÀS I MAGATZEM	115.0 m ²
		SALA CALDERES	20.00 m ²
		INFERMERIA	12.00 m ²
		VESTIDORS ÀRBITRES	14.40 m ²
		SALA ANIMADORS	47.70 m ²
		SALA VOLUNTARIS	58.25 m ²
		PISTA	1.220 m ²
		SUPERFÍCIE CONSTRUÏDA PLANTA PISTA	2.020 m²



OBRES DE CONSERVACIÓ I MANTENIMENT AL POLIESPORTIU DE LLEFIÀ
C.243-2022

Planta proposat. Planta pista **P02**

L'ARQUITECTE TÈCNIC I CAP DEL DEPARTAMENT DE PROJECTES I OBRES DE MANTENIMENT
Albert Camarero Boté

ESCALA 1/200 JUNY 2022

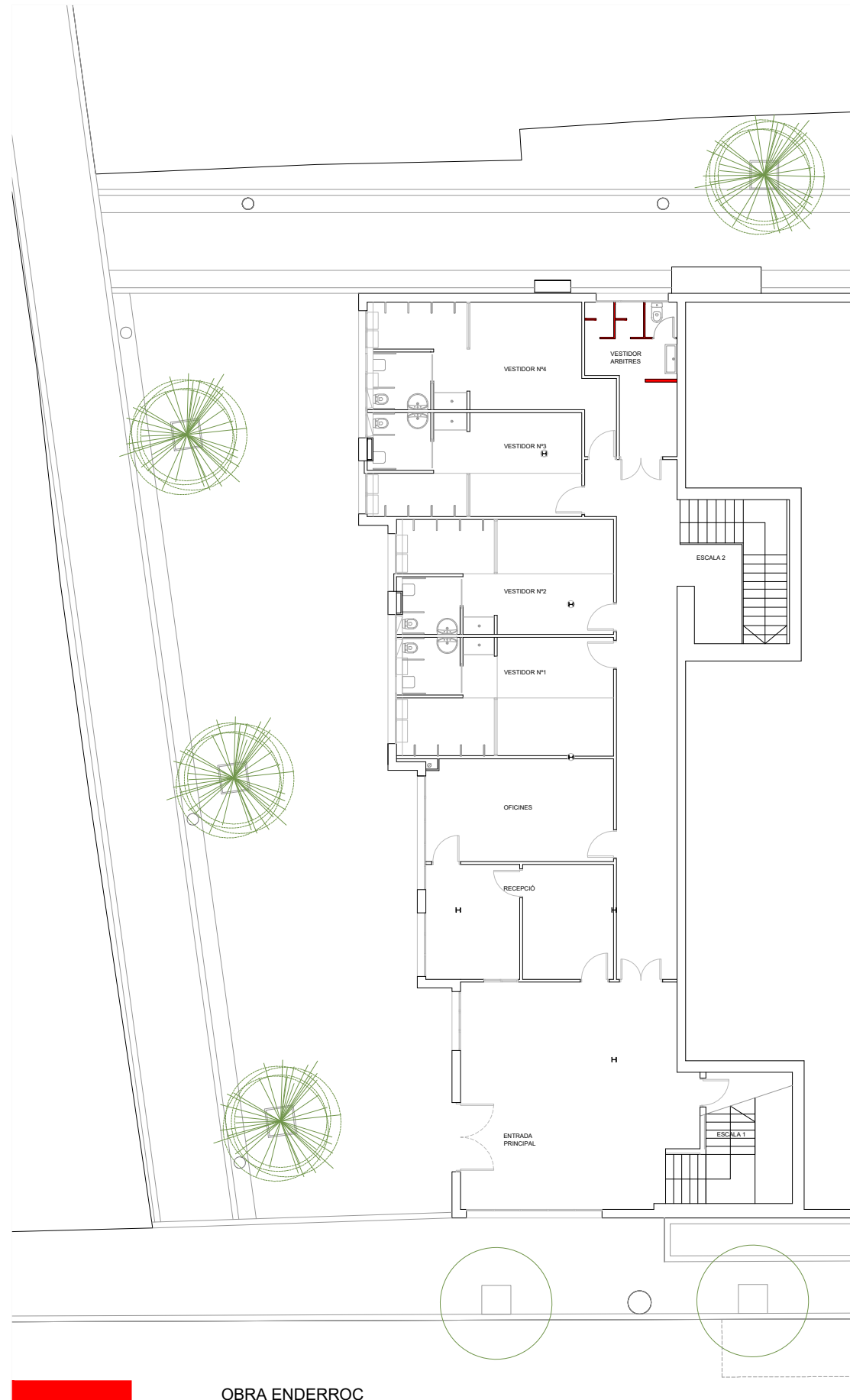

OBRA ENDERROC
 ML ENDERROC
 ML DIVISÒRIES VESTIDOR ÀRBITRES A ENDERROCAR 6.50 ml



Ajuntament de Badalona

OBRES DE CONSERVACIÓ I MANTENIMENT AL POLIESPORTIU DE LLEFIÀ
 C.243-2022

Obra enderroc. Planta baixa

P03

L'ARQUITECTE TÈCNIC I CAP DEL DEPARTAMENT DE PROJECTES I OBRES DE MANTENIMENT
 Albert Camarero Boté

ESCALA 1/200

JUNY 2022

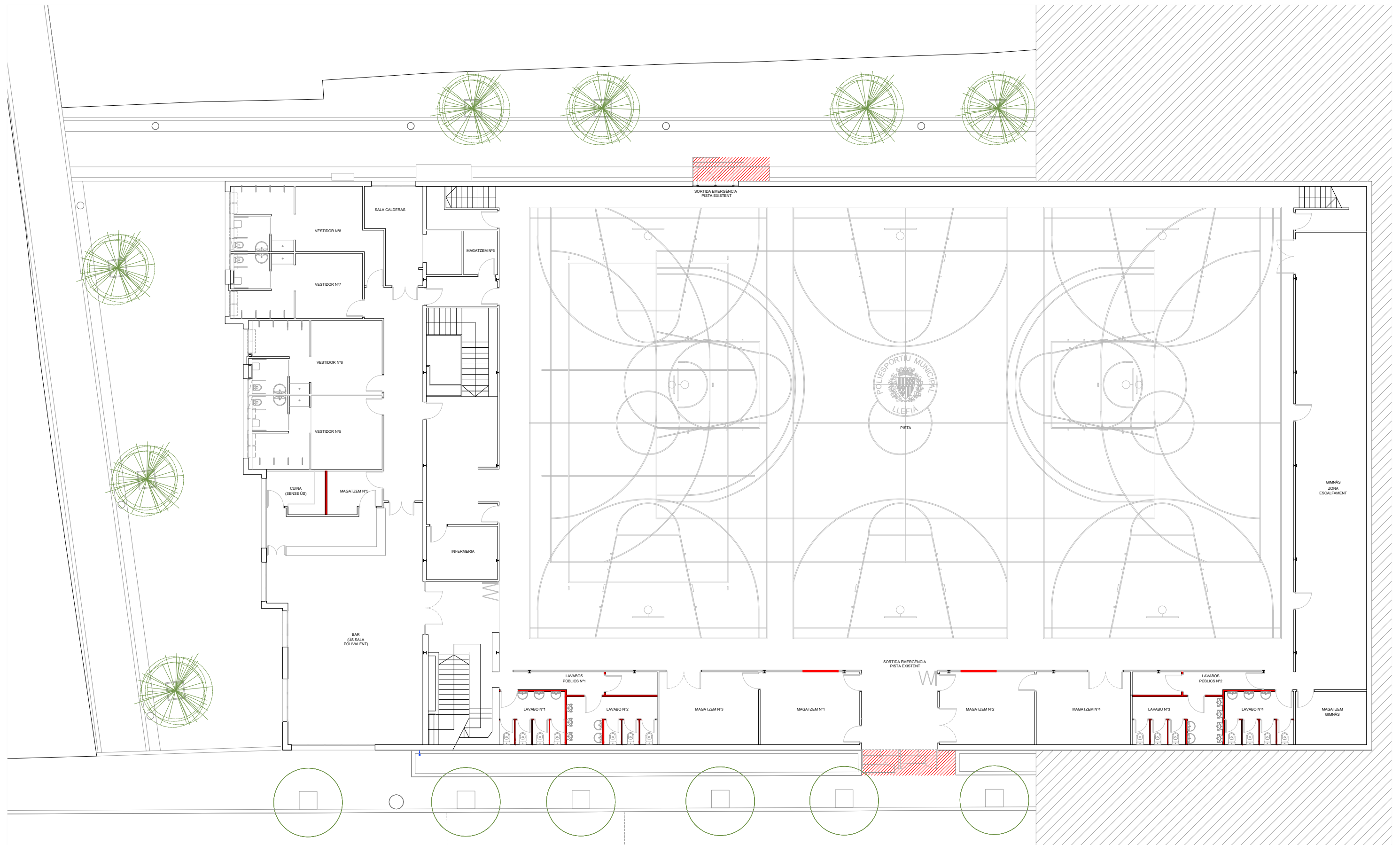

OBRA ENDERROC	
ML ENDERROC	
ML DIVISÒRIES VESTIDOR ÀRBITRES A ENDERROCAR	2.50 ml
ML DIVISÒRIES LAVABOS PÚBLICS N°1 A ENDERROCAR	28.50 ml
ML DIVISÒRIES LAVABOS PÚBLICS N°2 A ENDERROCAR	28.80 ml
ML OBERTURA PORTES MAGATZEMS A PISTA	4.00 ml
SUPERFÍCIE ESCALES EXTERIORS A ENDERROCAR	15.00 m ²



Ajuntament de Badalona

OBRES DE CONSERVACIÓ I MANTENIMENT AL POLIESPORTIU DE LLEFIÀ
C.243-2022

Obra enderroc. Planta pista

P04

L'ARQUITECTE TÈCNIC I CAP DEL DEPARTAMENT DE PROJECTES I OBRES DE MANTENIMENT
Albert Camarero Boté

ESCALA 1/200

JUNY 2022

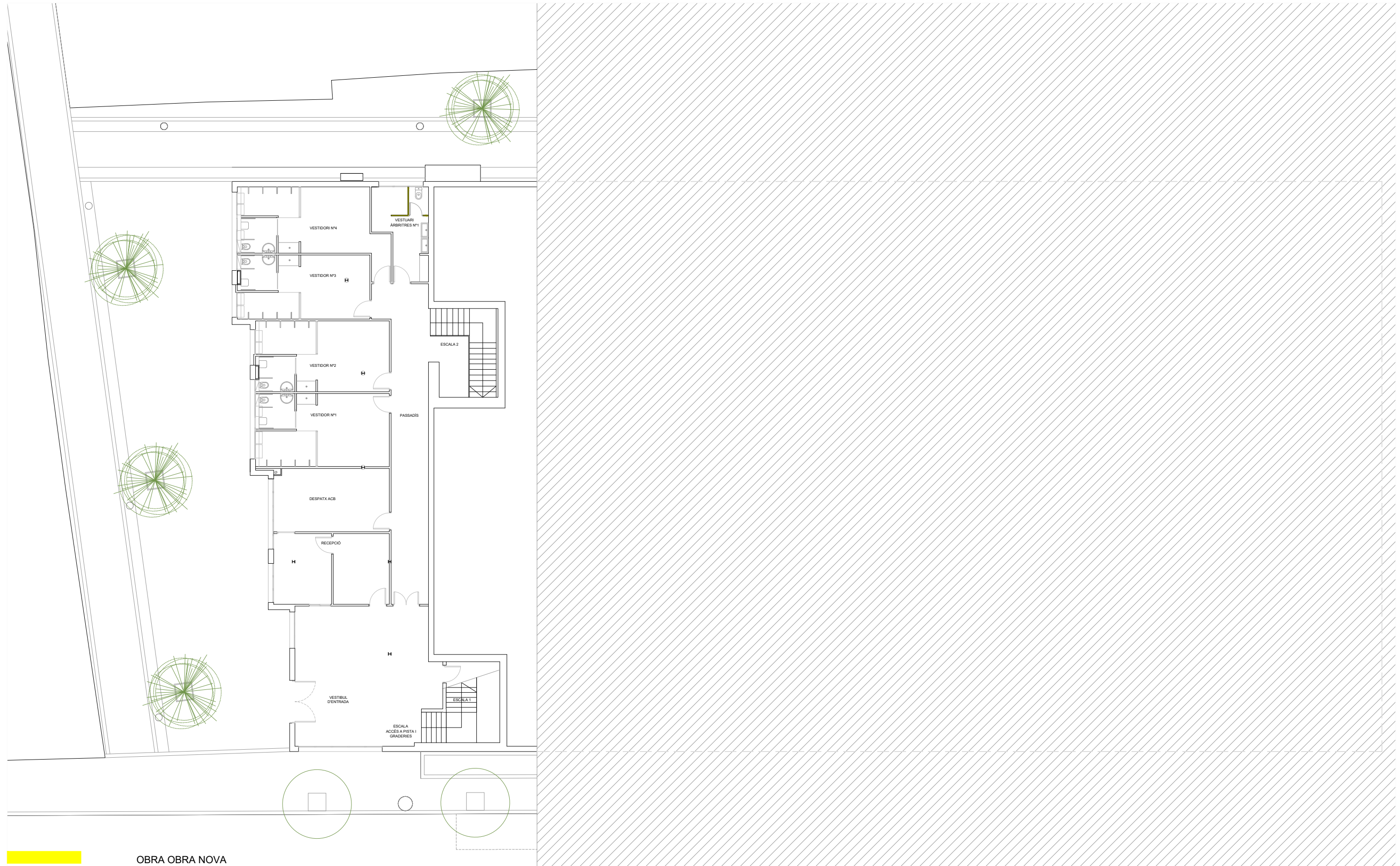

OBRA OBRA NOVA
 ML OBRA NOVA
 ML DIVISÒRIES VESTIDOR ÀRBITRES 3.70 ml
 (envà de 7.5 enrajolat amb peces 20x20)



Ajuntament de Badalona

OBRES DE CONSERVACIÓ I MANTENIMENT AL POLIESPORTIU DE LLEFIÀ
 C.243-2022

Obra nova. Planta baixa

P05

L'ARQUITECTE TÈCNIC I CAP DEL DEPARTAMENT DE PROJECTES I OBRES DE MANTENIMENT
 Albert Camarero Boté

ESCALA 1/200

JUNY 2022

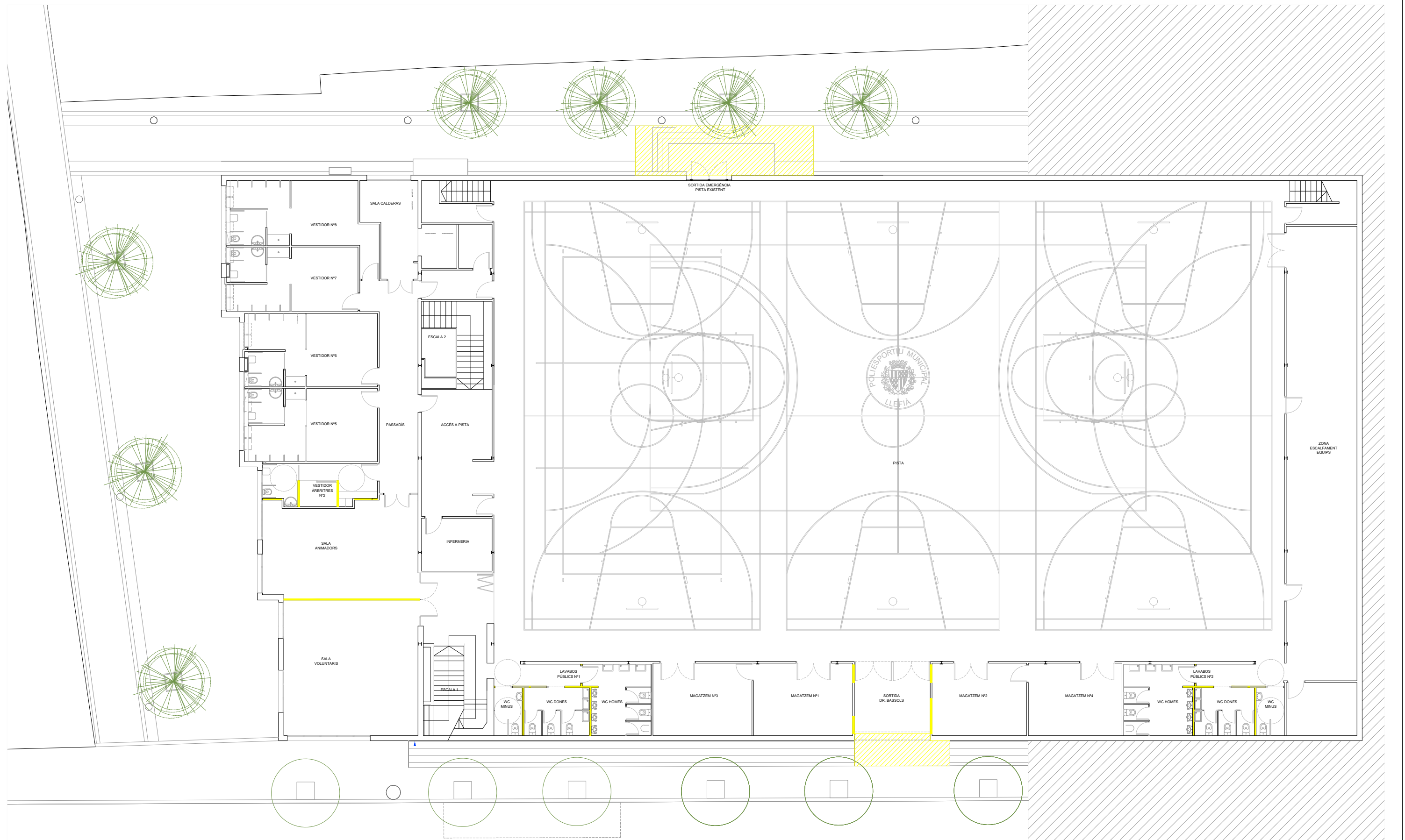

OBRA OBRA NOVA	
ML OBRA NOVA	
ML DIVISÒRIES VESTIDOR ÀRBITRES	2.50 ml
ML DIVISÒRIES LAVABOS PÚBLICS N°1	28.50 ml
ML DIVISÒRIES LAVABOS PÚBLICS N°2	28.80 ml
ML OBERTURA PORTES MAGATZEMS A PISTA	4.00 ml



Ajuntament de Badalona

OBRES DE CONSERVACIÓ I MANTENIMENT AL POLIESPORTIU DE LLEFIÀ
C.243-2022

Obra nova. Planta pista

P06

L'ARQUITECTE TÈCNIC I CAP DEL DEPARTAMENT DE PROJECTES I OBRES DE MANTENIMENT
Albert Camarero Boté

ESCALA 1/200

JUNY 2022

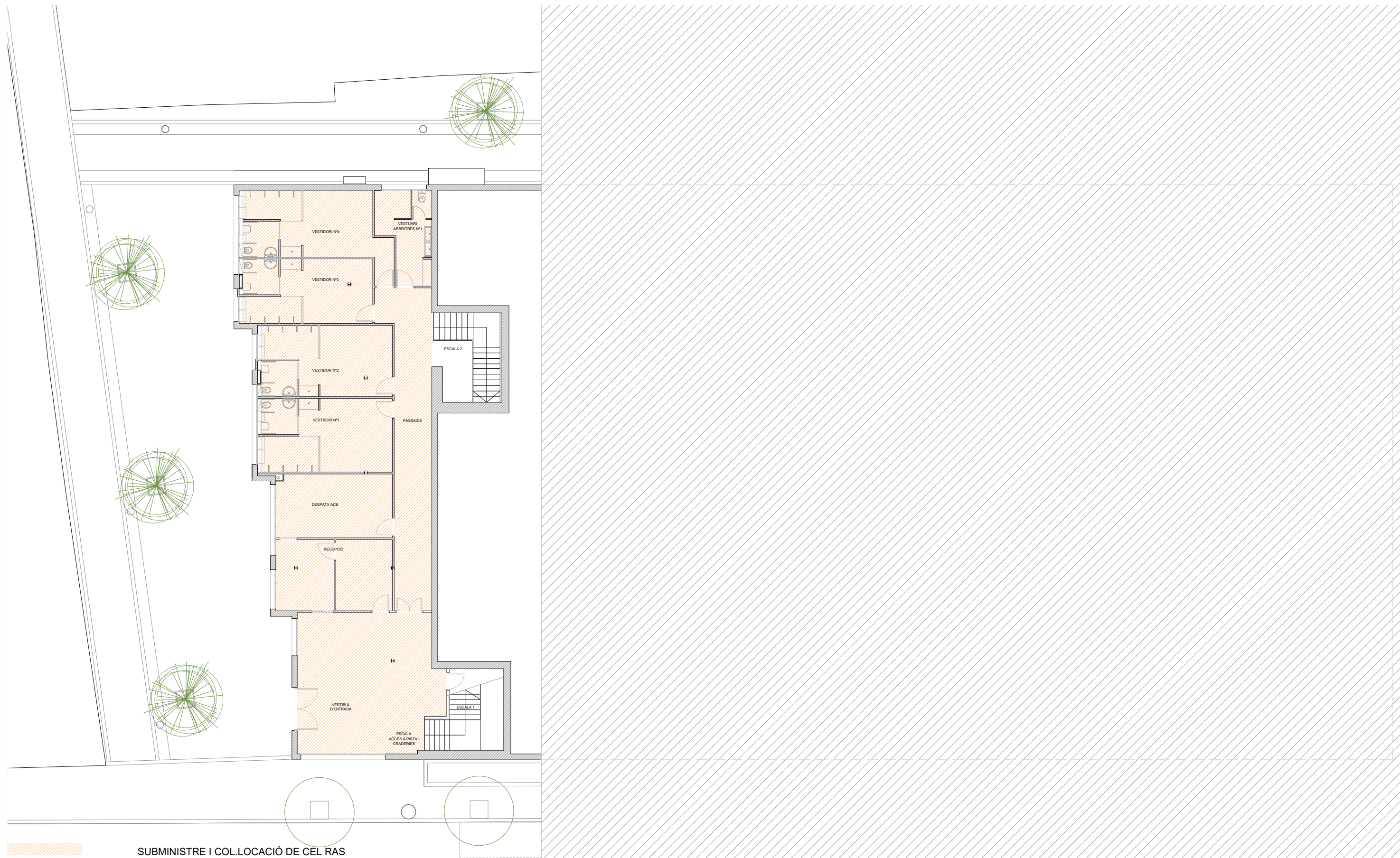

SUPERFÍCIES CEL RAS A SUBSTITUIR		SUP.TOTAL CEL RAS 277.00 m ²	
CEL RAS PLAQUES ALUMINI ANODITZAT MICROPERFORAT		CEL RAS PLAQUES ACABAT VINÍLIC	
RECEPCIÓ	25.00 m ²	VESTIDOR Nº 1	30.00 m ²
ENTRADA PRINCIPAL	60.00 m ²	VESTIDOR Nº 2	29.00 m ²
OFICINES	23.00 m ²	VESTIDOR Nº 3	26.00 m ²
PASSADÍS	40.00 m ²	VESTIDOR Nº 4	30.00 m ²
		VESTIDOR ÀRBITRES	14.00 m ²



Ajuntament de Badalona

OBRES DE CONSERVACIÓ I MANTENIMENT AL POLIESPORTIU DE LLEFIÀ
C.243-2022

Substitució, subministrament i col·locació de cel ras

P07

L'ARQUITECTE TÈCNIC I CAP DEL DEPARTAMENT DE PROJECTES I OBRES DE MANTENIMENT
Albert Camarero Boté

ESCALA 1/200

JUNY 2022

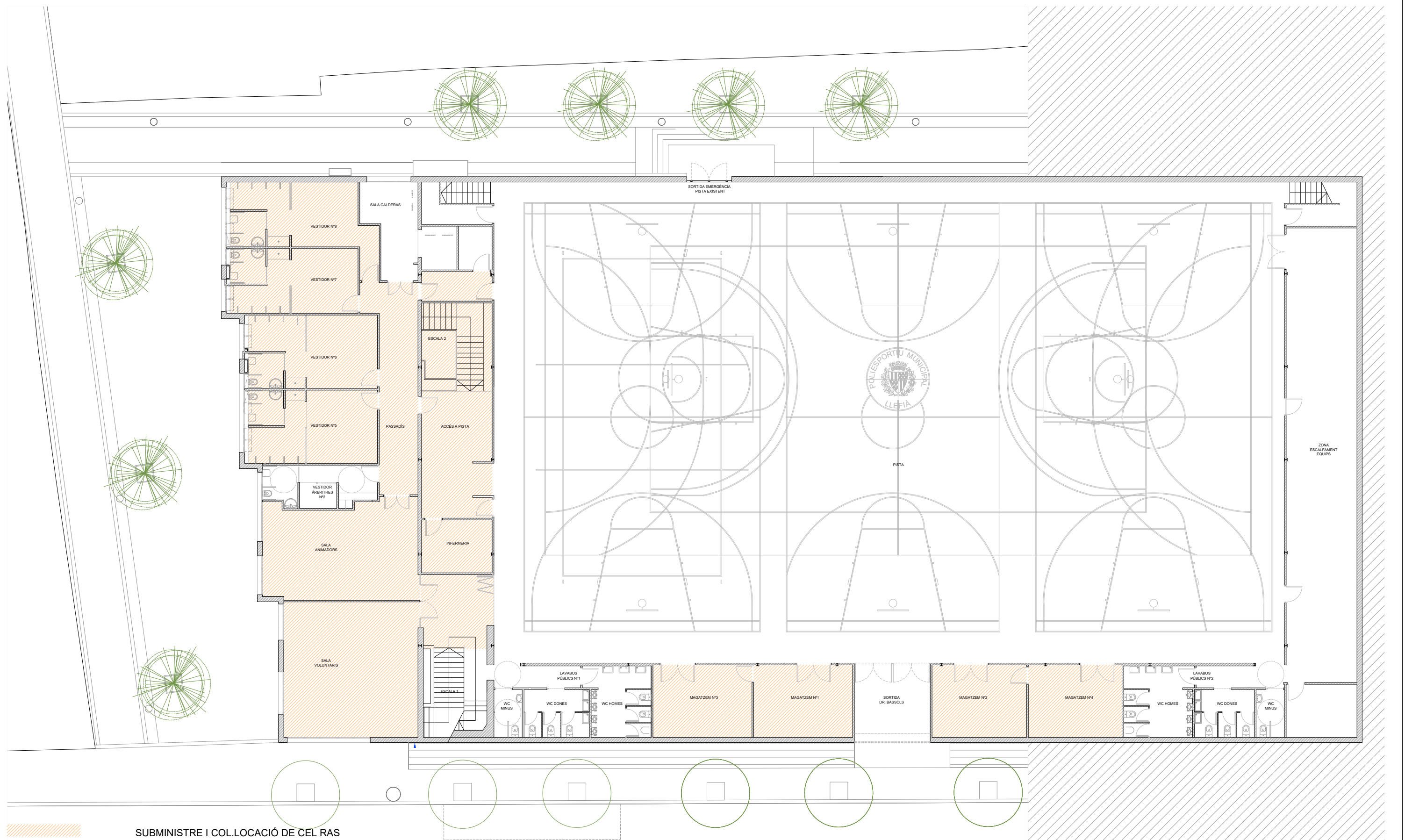

SUBMINISTRE I COL.LOCACIÓ DE CEL RAS

SUPERFÍCIES FALS SOSTRE A SUBSTITUÏR

CEL RAS PLAQUES ACABAT VINÍLIC			
LAVABO PÚBLIC Nº1	36.00 m ²	VESTIDOR Nº 6	30.00 m ²
LAVABO PÚBLIC Nº2	37.00 m ²	VESTIDOR Nº 7	27.00 m ²
VESTIDOR ÀRBITRES Nº1	14.40 m ²	VESTIDOR Nº 8	29.50 m ²
VESTIDOR Nº 5	30.00 m ²		

SUP.TOTAL CEL RAS 528.85 m²

CEL RAS PLAQUES ALUMINI ANODITZAT MICROPERFORAT			
MAGATZEM Nº1	23.00 m ²	SALA VOLUNTARIS	58.25 m ²
MAGATZEM Nº2	22.00 m ²	MAGATZEM Nº6	5.00 m ²
MAGATZEM Nº3	23.00 m ²	INFERMERIA	12.00 m ²
MAGATZEM Nº4	22.00 m ²	ACCÉS A PISTA	50.00 m ²
MAGATZEM Nº5	7.00 m ²	PASSADÍS	35.00 m ²
SALA ANIMADORS	47.70 m ²	SORTIDA DR. BASSOLS	20.00 m ²



Ajuntament de Badalona

OBRES DE CONSERVACIÓ I MANTENIMENT AL POLIESPORTIU DE LLEFIÀ
C.243-2022

Substitució, subministrament i col·locació de cel ras

P08

L'ARQUITECTE TÈCNIC I CAP DEL DEPARTAMENT DE PROJECTES I OBRES DE MANTENIMENT
Albert Camarero Boté

ESCALA 1/200

JUNY 2022



SUPERFÍCIES FALS SOSTRE I PUNTS DE LLUM A SUBSTITUÏR

VESTIDOR ÀRBITRES 14.00 m² (gres)



Ajuntament de Badalona

OBRES DE CONSERVACIÓ I MANTENIMENT AL POLIESPORTIU DE LLEFIÀ

C.243-2022

Superfícies de paviment a substituir. Planta baixa

P09

L'ARQUITECTE TÈCNIC I CAP DEL DEPARTAMENT DE PROJECTES I OBRES DE MANTENIMENT
Albert Camarero Boté

ESCALA 1/200

JUNY 2022

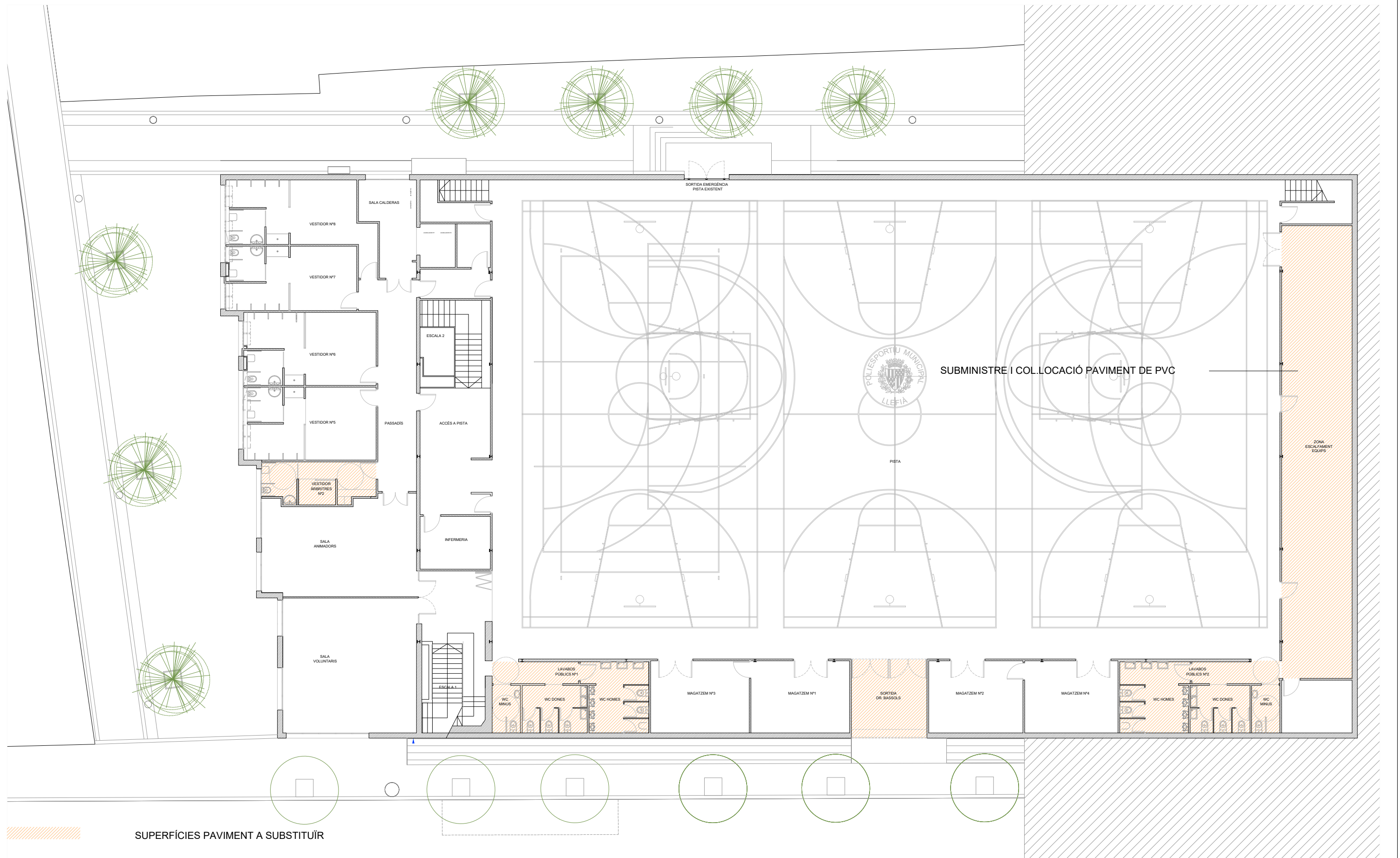

 SUPERFÍCIES PAVIMENT A SUBSTITUÏR

SUPERFÍCIES PAVIMENTS A SUBSTITUÏR

LAVABO PÚBLIC N°1	36.00 m ²	(gres)
LAVABO PÚBLIC N°2	37.00 m ²	(gres)
VESTIDOR ÀRBITRES N°1	14.40 m ²	(gres)
SORTIDA DR. BASSOLS	20.00 m ²	(formigó)
GINNÀS I MAGATZEM	115.0 m ²	(pvc)



Ajuntament de Badalona

OBRES DE CONSERVACIÓ I MANTENIMENT AL POLIESPORTIU DE LLEFIÀ

C.243-2022

Superfícies de paviment a substituir. Planta pista

P10

L'ARQUITECTE TÈCNIC I CAP DEL DEPARTAMENT DE PROJECTES I OBRES DE MANTENIMENT
Albert Camarero Boté

ESCALA 1/200

JUNY 2022

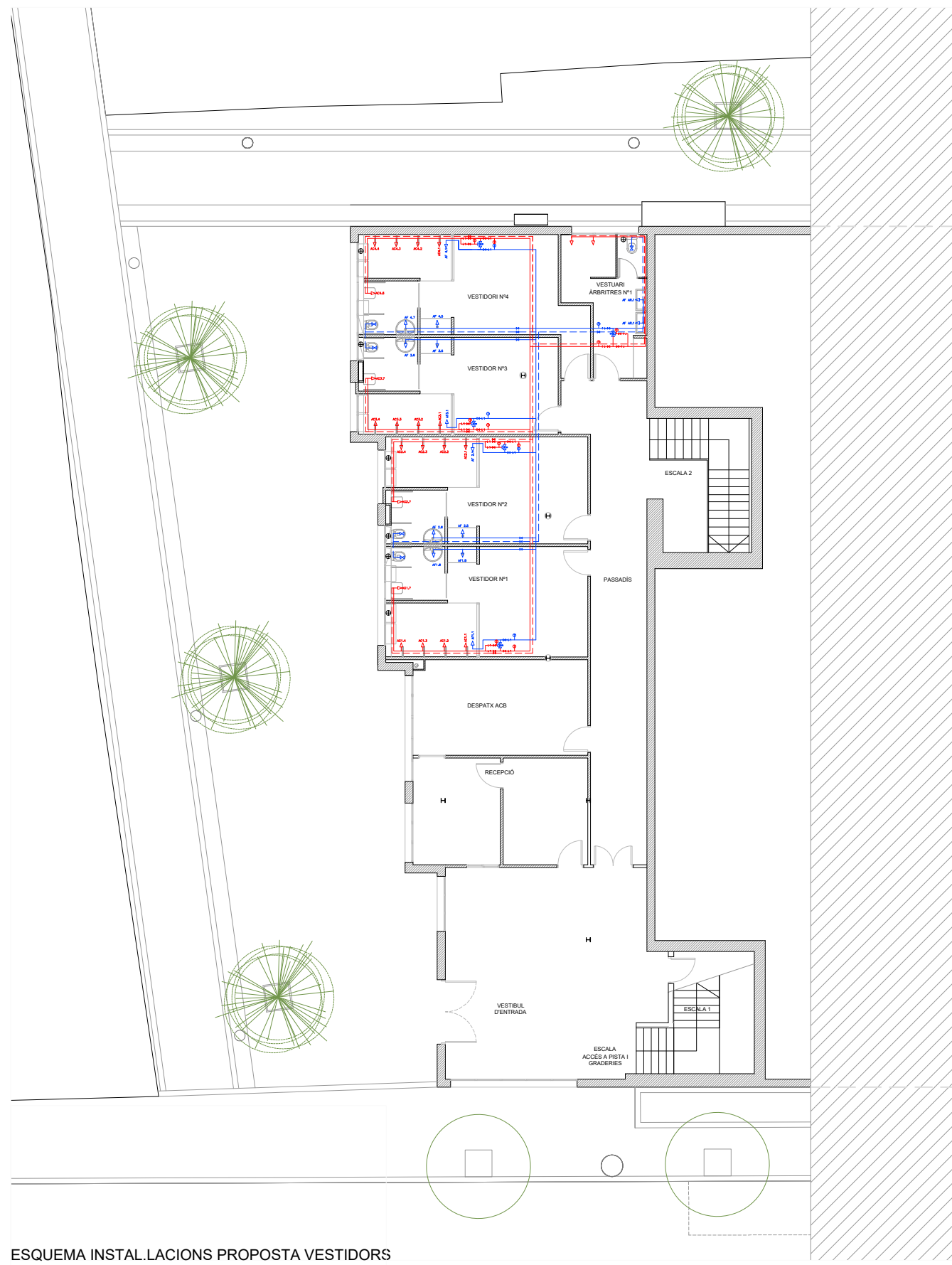

ESQUEMA INSTAL·LACIONS PROPOSTA VESTIDORS

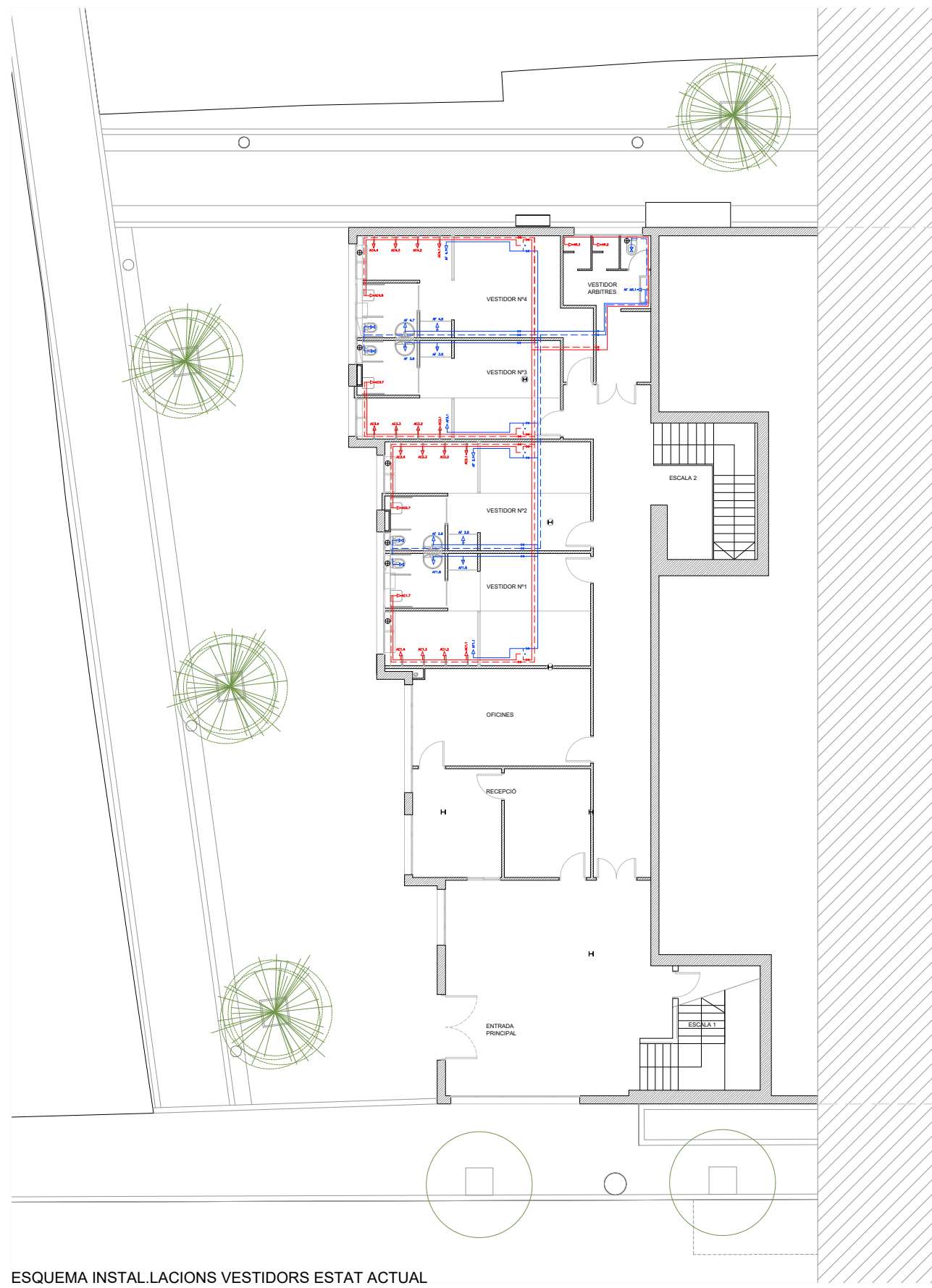

ESQUEMA INSTAL·LACIONS VESTIDORS ESTAT ACTUAL

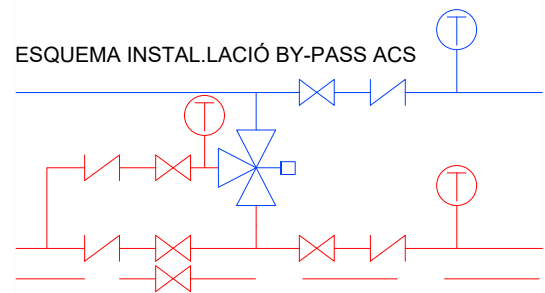

ESQUEMA INSTAL·LACIÓ BY-PASS ACS

LLEGGENDA

- ↘ V. ANTIRETORN
- ⊗ CLAU DE PAS
- ⊕ V. MESCLADOR
- ⊙ TERMÒMETRE
- ⊕ EXTRACTOR D'AIRE A FINESTRA
- AIGUA FREDA
- AIGUA CALENTA
- - - - - RETORN



Ajuntament de Badalona

OBRES DE CONSERVACIÓ I MANTENIMENT AL POLIESPORTIU DE LLEFIÀ

C.243-2022

Esquema instal·lacions aigua sanitària, ventilació forçada. Planta baixa

P11

L'ARQUITECTE TÈCNIC I CAP DEL DEPARTAMENT DE PROJECTES I OBRES DE MANTENIMENT
Albert Camarero Boté

ESCALA 1/200

JUNY 2022

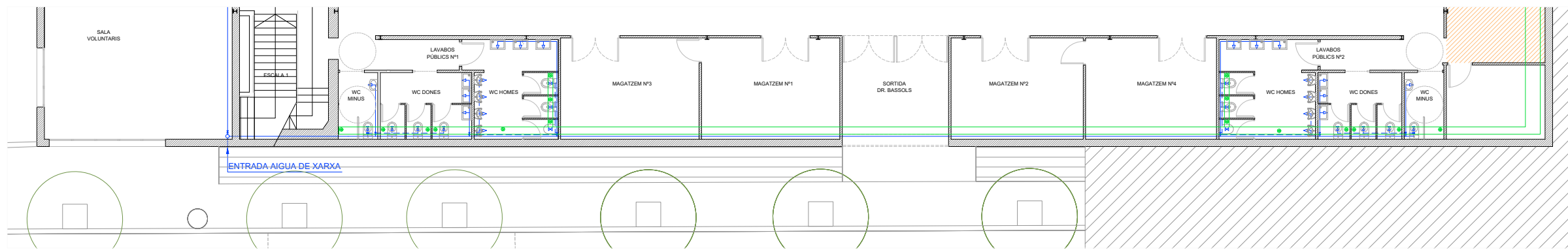

ESQUEMA INSTAL.LACIONS LAVABOS PÚBLICS Nº 1 I 2 ESTAT ACTUAL

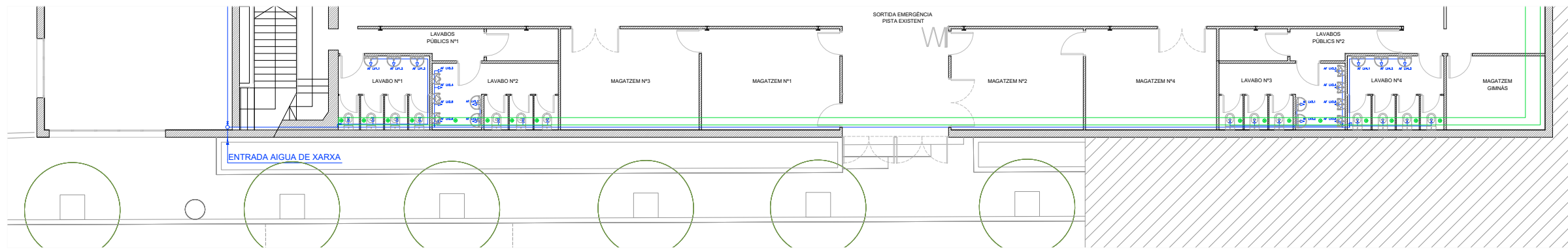

ESQUEMA INSTAL.LACIONS LAVABOS PÚBLICS Nº 1 I 2 PROPOSTA

- LLEGENDA**
- V. ANTIRETORN
 - CLAU DE PAS
 - V. MESCLADOR
 - TERMÒMETRE
 - EXTRACTOR D'AIRE A SOSTRE
 - EXTRACTOR D'AIRE A FINESTRA
 - AIGUA FREDA
 - AIGUA CALENTA
 - RETORN
 - VENTILACIÓ FORÇADA

ESQUEMA INSTAL.LACIONS VESTIDORS PROPOSTA

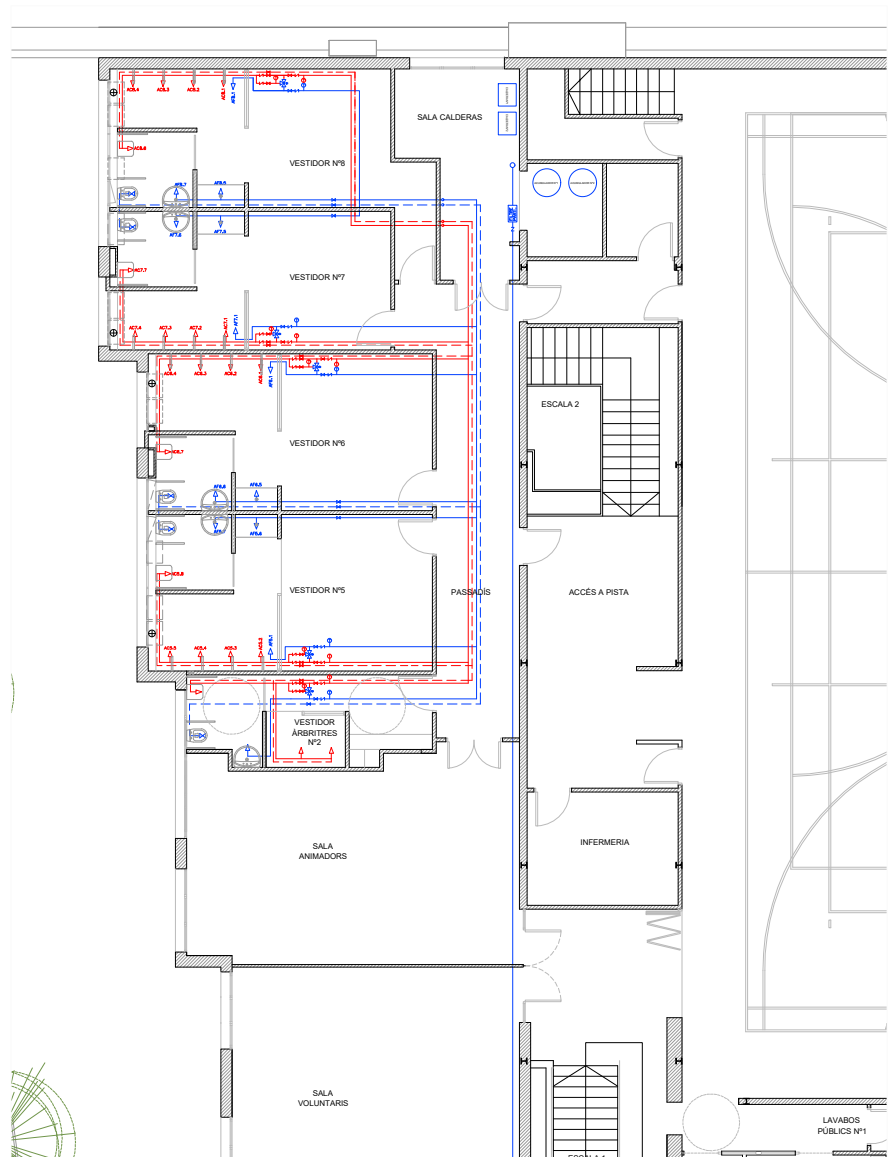

ESQUEMA INSTAL.LACIONS VESTIDORS ESTAT ACTUAL

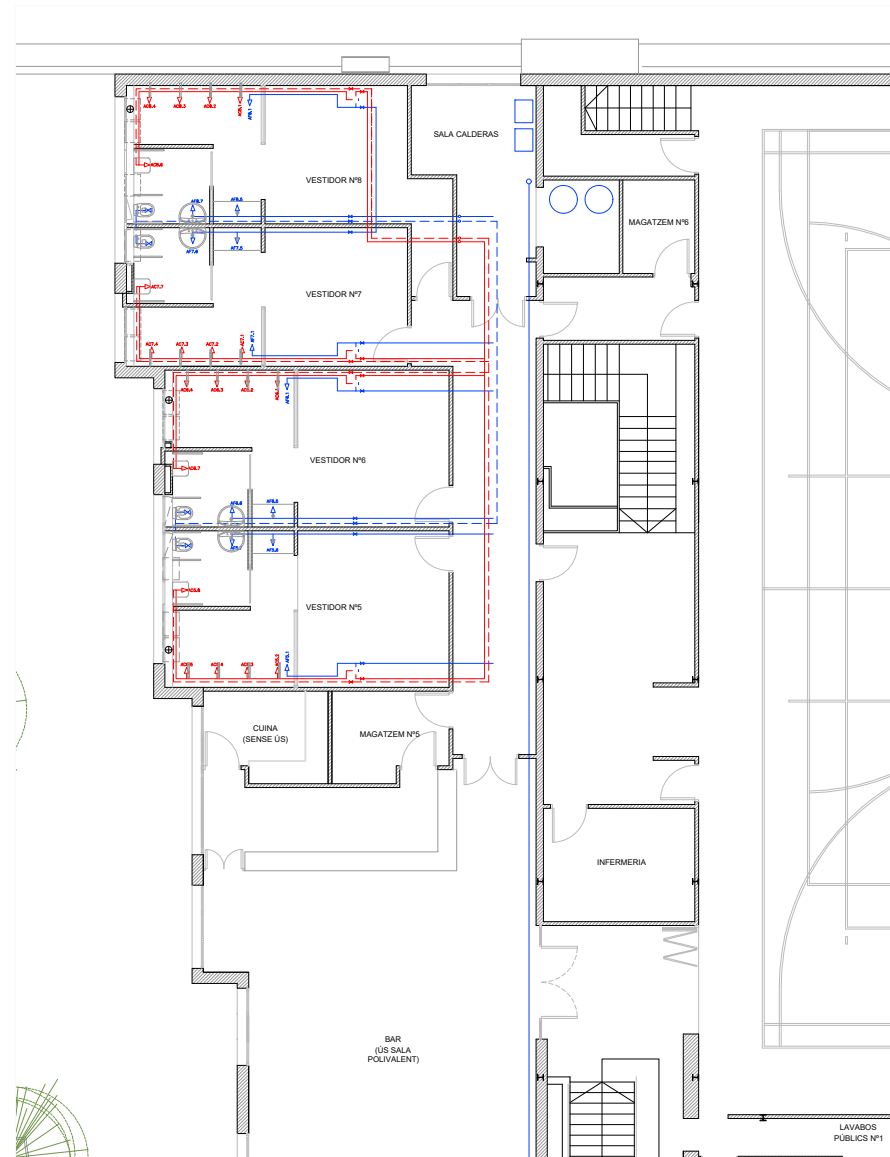

ESQUEMA INSTAL.LACIÓ BY-PASS ACS

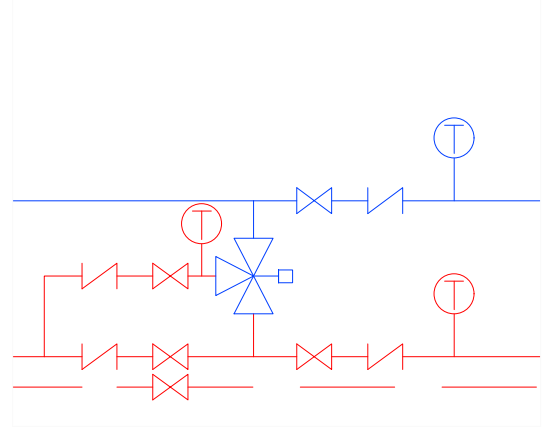

VESTIDORS

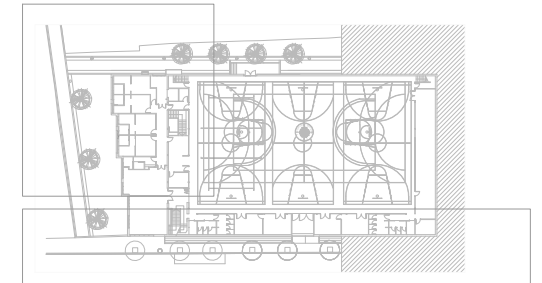

LAVABOS PÚBLICS



Ajuntament de Badalona

OBRES DE CONSERVACIÓ I MANTENIMENT AL POLIESPORTIU DE LLEFIÀ
C.243-2022

Esquema instal.lacions aigua sanitària ventilació forçada. Planta pista

P12

L'ARQUITECTE TÈCNIC I CAP DEL DEPARTAMENT DE PROJECTES I OBRES DE MANTENIMENT
Albert Camarero Boté

ESCALA 1/200

JUNY 2022

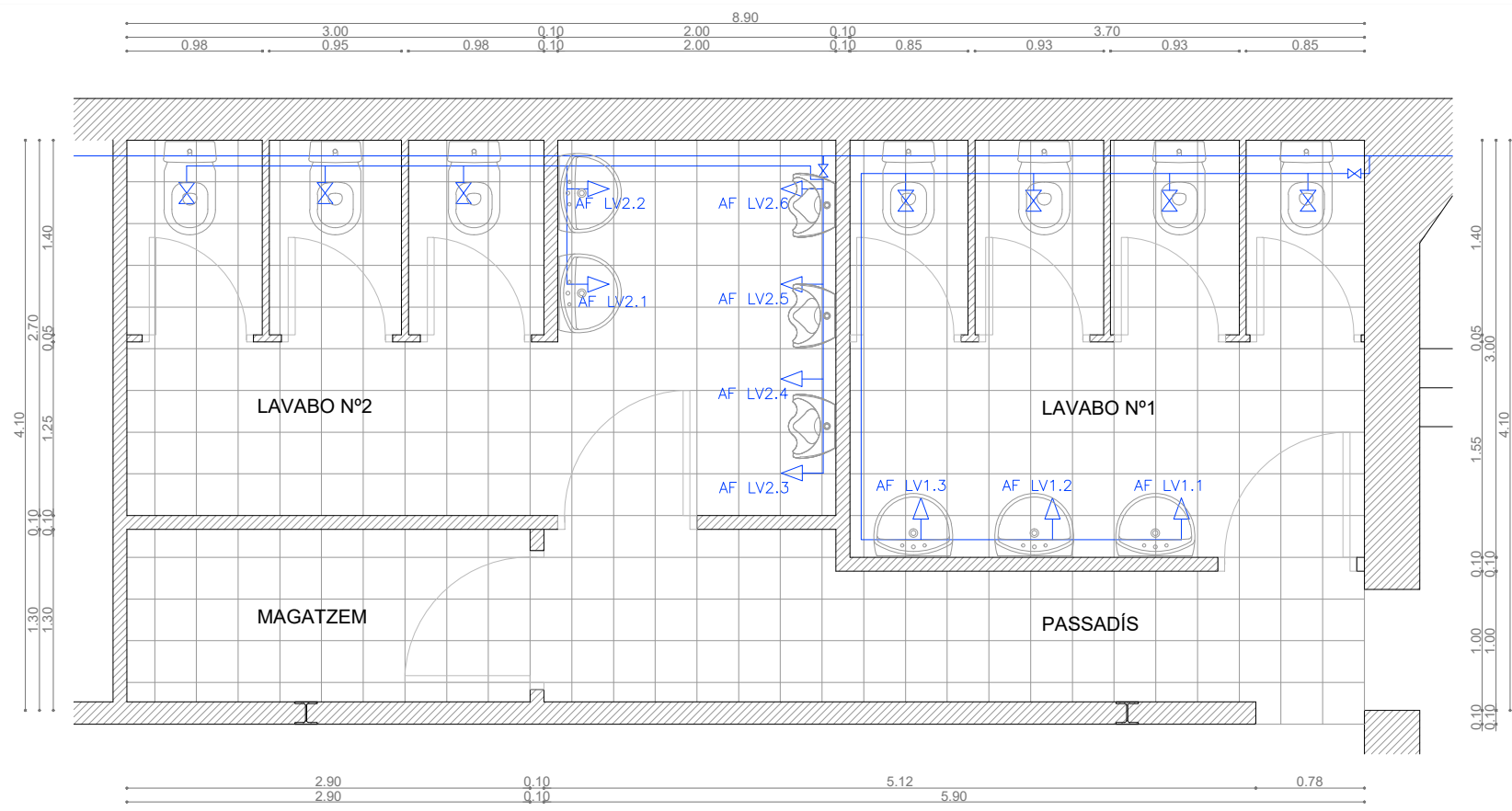

SUPERFÍCIES

LAVABO Nº2 (HOMES)	13.85 m ²
LAVABO Nº1 (DONES)	11.20 m ²
MAGATZEM	3.75 m ²
PASSADÍS	6.50 m ²



FOTOGRAFIES ESTAT ACTUAL

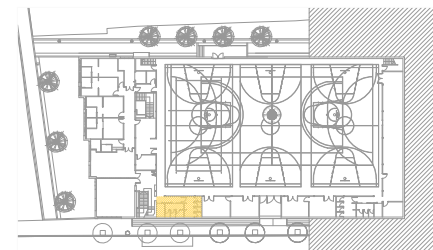

OBRES DE CONSERVACIÓ I MANTENIMENT AL POLIESPORTIU DE LLEFIÀ
C.243-2022

Detall lavabos nº1 i nº2. Estat actual.

Pd01

L'ARQUITECTE TÈCNIC I CAP DEL DEPARTAMENT DE PROJECTES I OBRES DE MANTENIMENT
Albert Camarero Boté

ESCALA 1/50

JUNY 2022

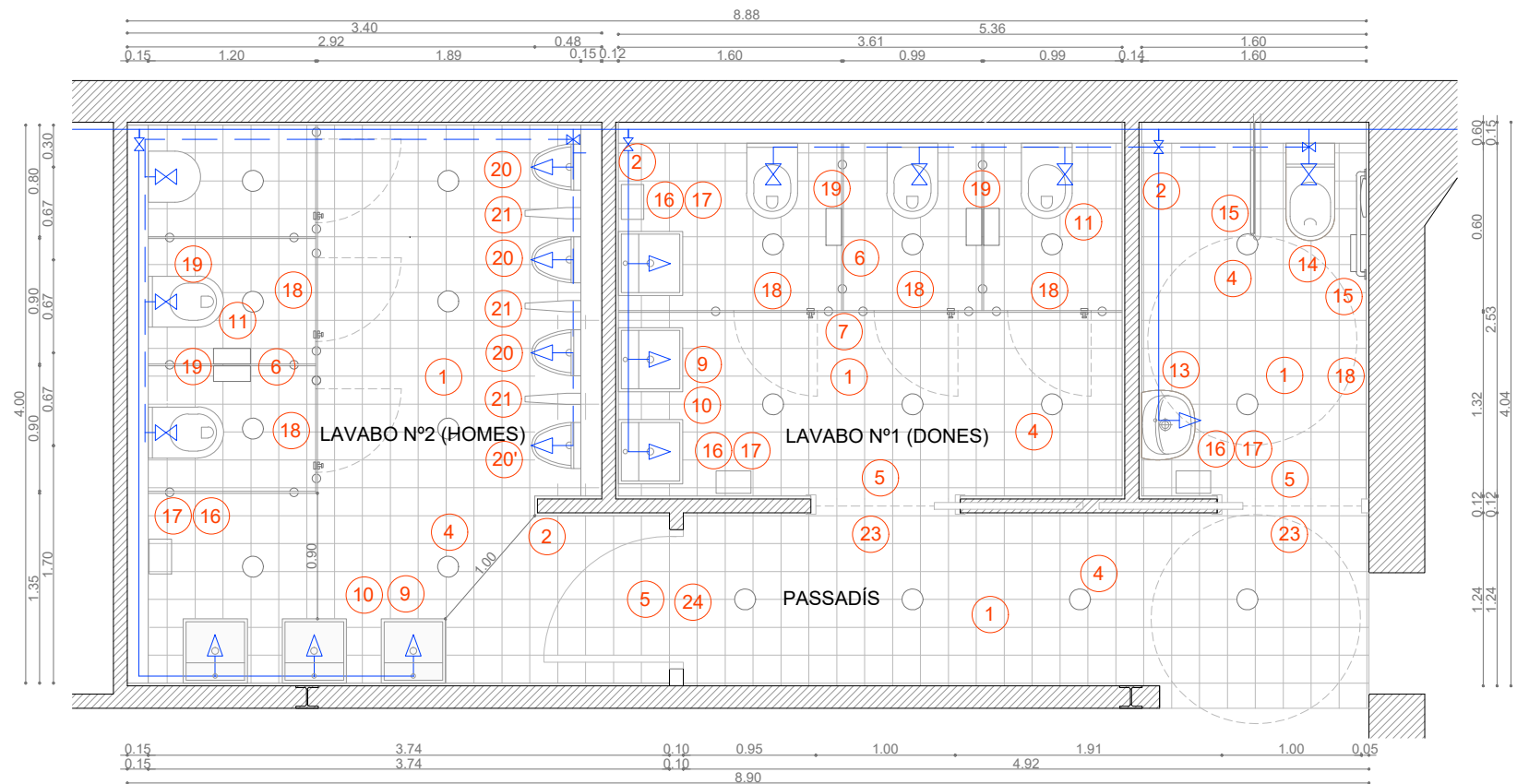

SUPERFÍCIES

LAVABO Nº2 (HOMES)	13.50 m ²
LAVABO Nº1 (DONES)	9.70 m ²
LAVABO MINUS	4.30 m ²
PASSADÍS	6.00 m ²

LLEGENDA MATERIALS

- 1 - PAVIMENT GRES MATE 30x30
- 2 - REVESTIMENT RAJOLA MATE 20x20
- 3 - CELRÀS VINÍLIC - PLAQUES 60X60 SOBRE PERFLERIA SEMIOCULTA
- 4 - LLUMINÀRIA DOWNLIGHT LED ESPECIAL CÀMBRES HUMIDES Ø 20 cm (IP54)
- 5 - LLUMINÀRIA D' EMERGÈNCIA
- 6 - MAMPARES DIVISÒRIES LAMINAT COMPACTE 13mm
- 7 - ACCESORIS MAMPARES DIVISÒRIES D'ACER INOXIDABLE
- 8 - FERRATGES D'ACER INOXIDABLE
- 9 - PICA CERÀMICA BLANCA
- 10- AIXETA LAVABO TEMPORITZADA
- 11- INODOR
- 12- FLUXÒMETRE
- 13- PICA LAVABO ADAPAT
- 14- INODOR ADAPTAT
- 15- ACCESSORIS WC MINUS
- 16- SECAMANS ELECTRONIC
- 17- DOSIFICADOR SABÓ
- 18- PENJARROBES
- 19- PORTA ROTLLES ACER INOX
- 20- URINARI
- 20'- URINARI (INFANTIL)
- 21- PARET SEPARADORA ENTRE URINARIS
- 22- DESCÀRREGA URINARI
- 23- PORTA CORREDISSA ENCASTADA
- 24- PORTA D'UNA SOLA FULLA

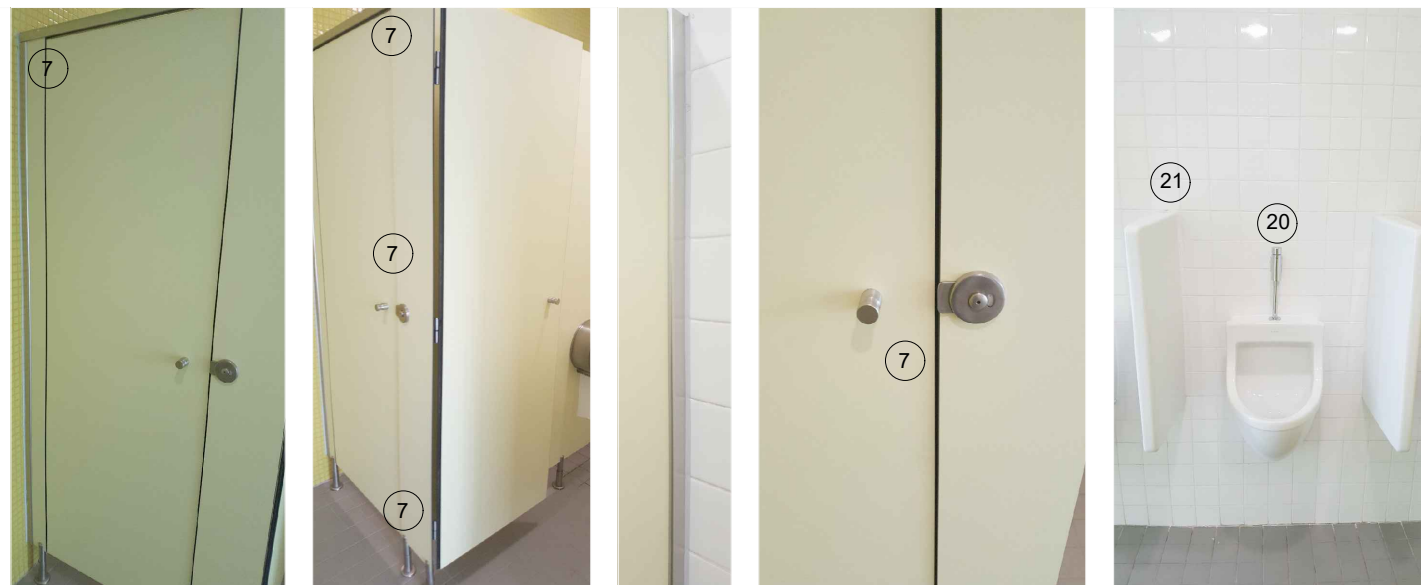

FOTOGRAFIES EXEMPLE ACABATS I ELEMENTS INTERIORS PROPOSATS

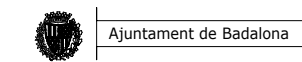
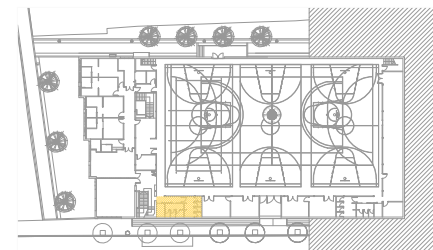

OBRES DE CONSERVACIÓ I MANTENIMENT AL POLIESPORTIU DE LLEFIÀ
C.243-2022

Detall Lavabos nº1 i nº2. Proposta

Pd02

L'ARQUITECTE TÈCNIC I CAP DEL DEPARTAMENT DE PROJECTES I OBRES DE MANTENIMENT
Albert Camarero Boté

ESCALA 1/50

JUNY 2022

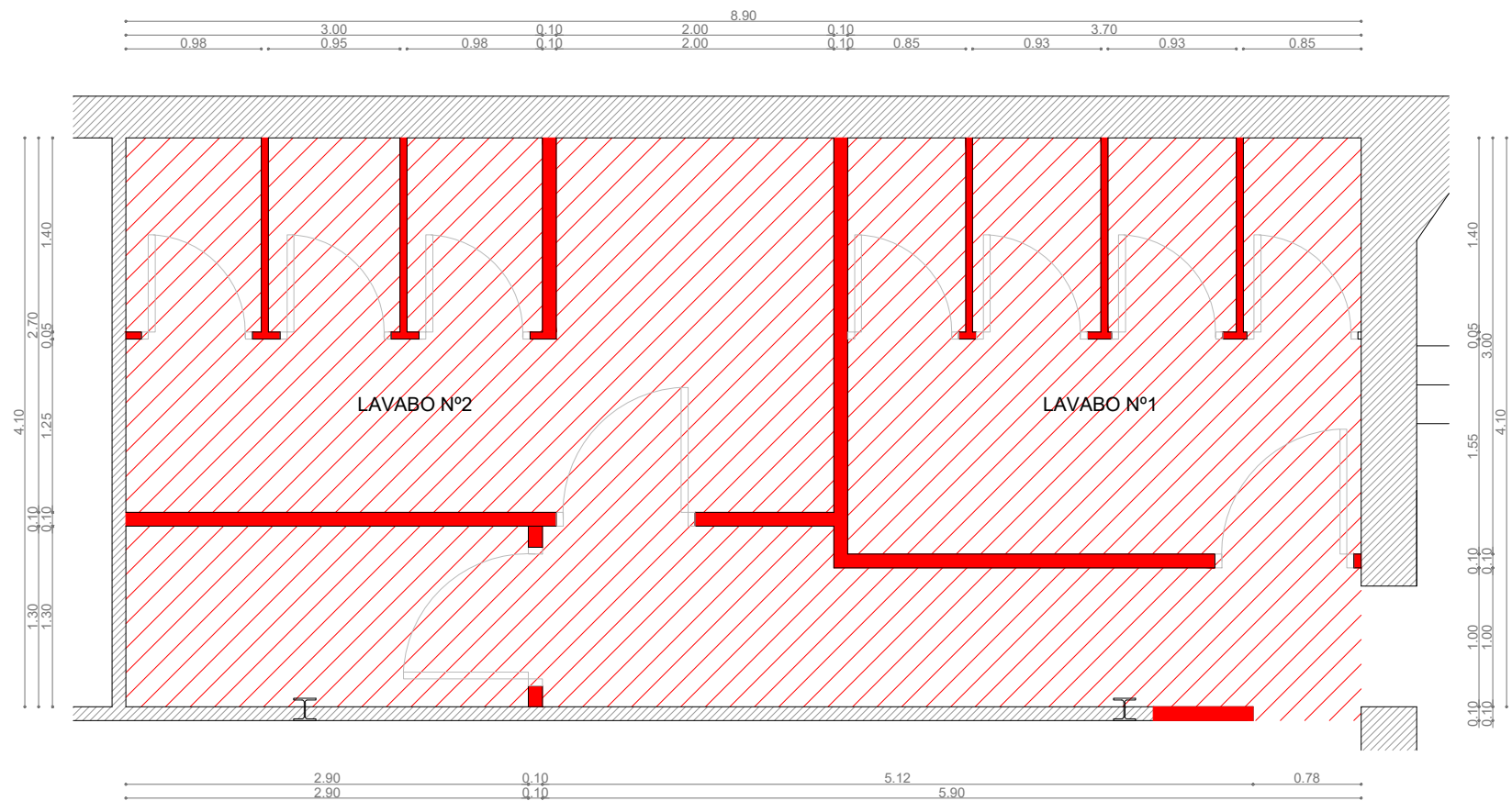

ENDERROCS

Enderroc parets	30 ml incloses portes actuals
Enderroc paviment	37 m ² (paviment de terrazo existent)
Enderroc fals sostre	37 m ² (inclòs rastrellat de fixació)
Retirada urinaris	3 unitats
Retirada lavabos	5 unitats
Retirada inodors	7 unitats
Retirada portes	10 unitats
Retirada miralls	5 unitats
Retirada instal.lacions existents: cablejat, canalitzacions, enllumenat,...	

OBRA NOVA

Construcció parets de 7.5 cm	13 ml incloses forats portes i ml portes correderes
Paviment de gres mate	37 m ² (paviment de terrazo existent)
cel ras vinílic (plaq. 60x60)	37 m ² (inclòs rastrellat de fixació)

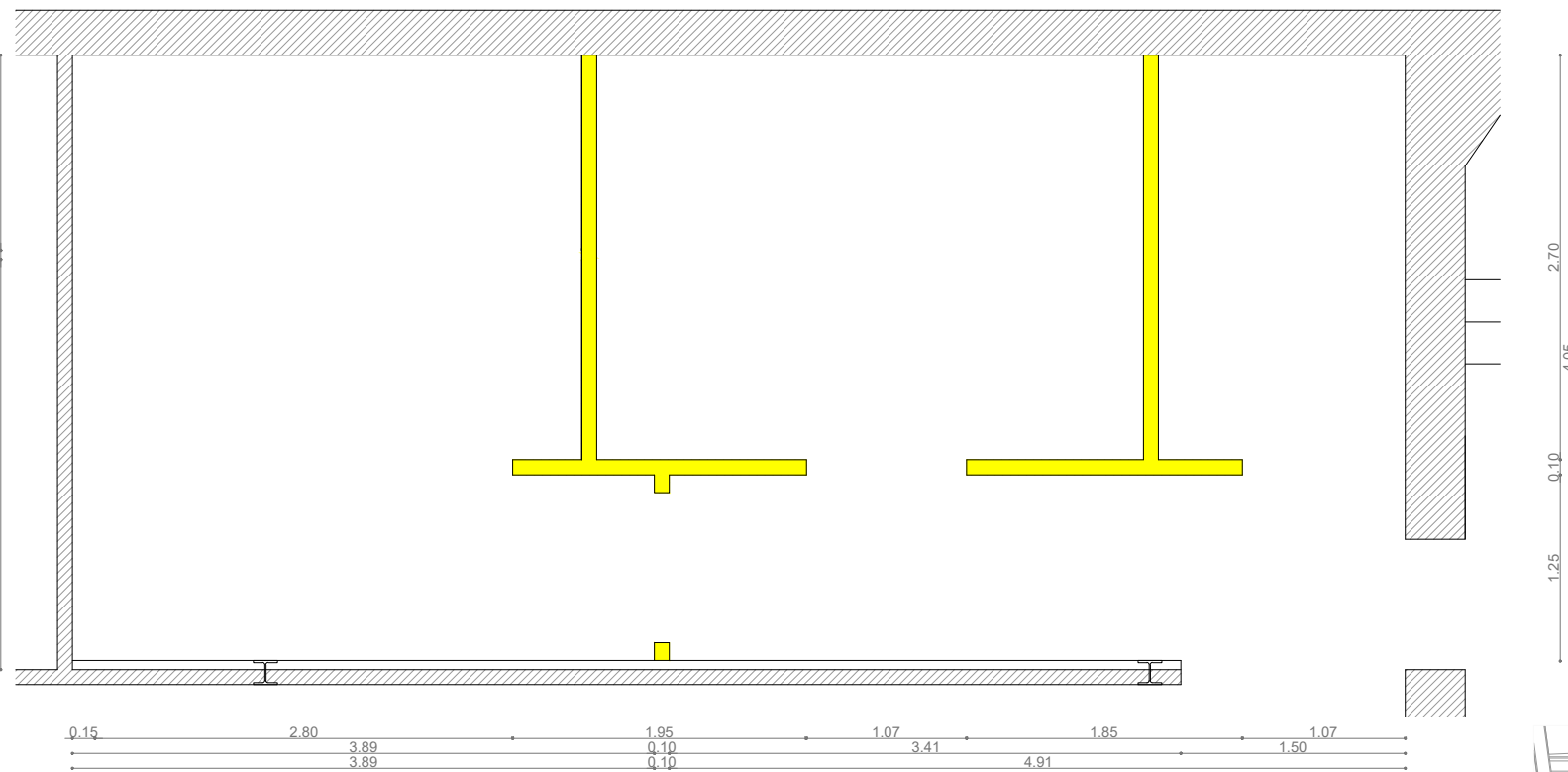

ENDERROC
 OBRA NOVA

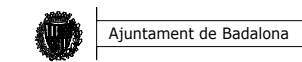
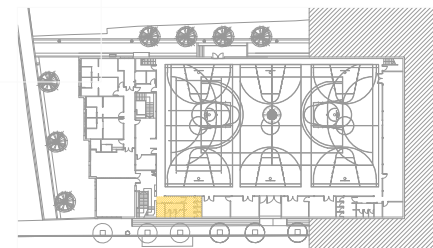

OBRES DE CONSERVACIÓ I MANTENIMENT AL POLIESPORTIU DE LLEFIÀ
C.243-2022

Detall Lavabos nº1 i nº2. Enderroc i obra nova

Pd03

L'ARQUITECTE TÈCNIC I CAP DEL DEPARTAMENT DE PROJECTES I OBRES DE MANTENIMENT
Albert Camarero Boté

ESCALA 1/50

JUNY 2022

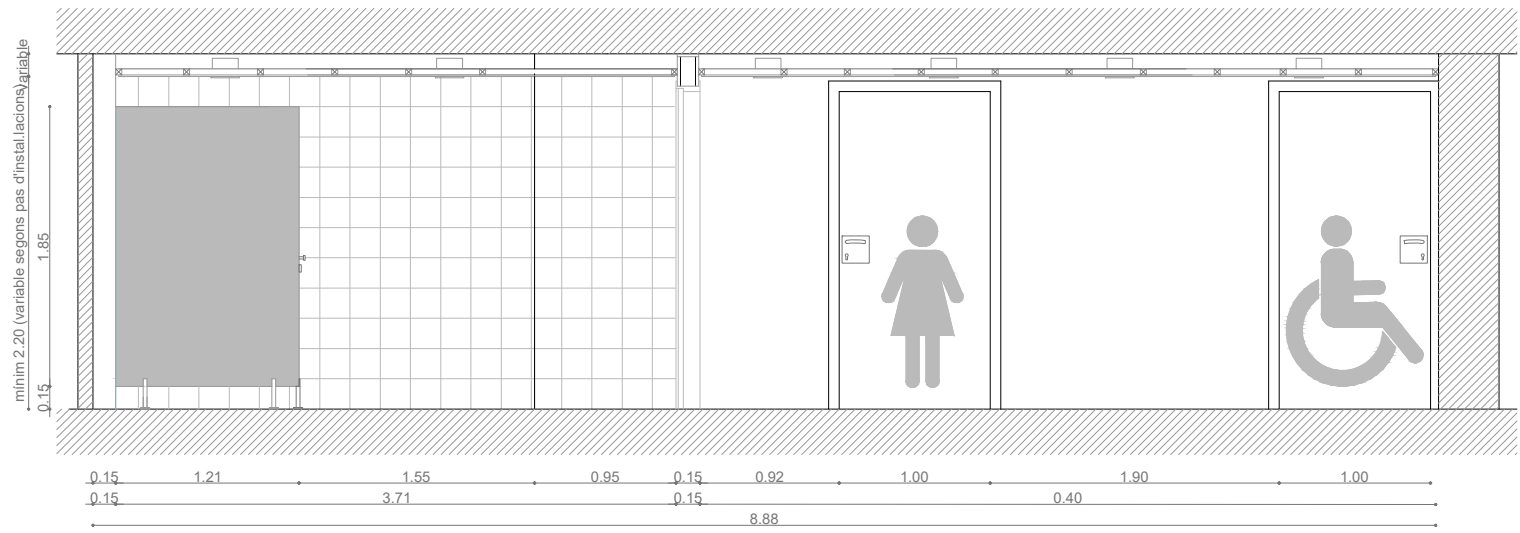

ALÇAT-SECCIÓ C C'

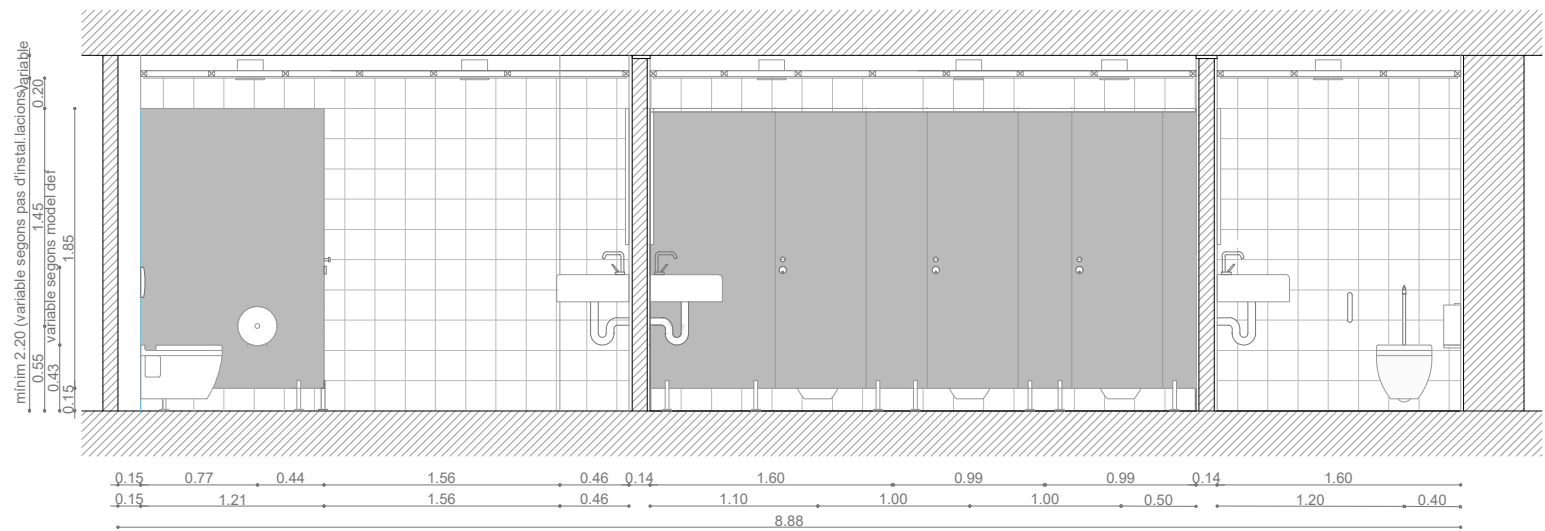

ALÇAT-SECCIÓ B B'

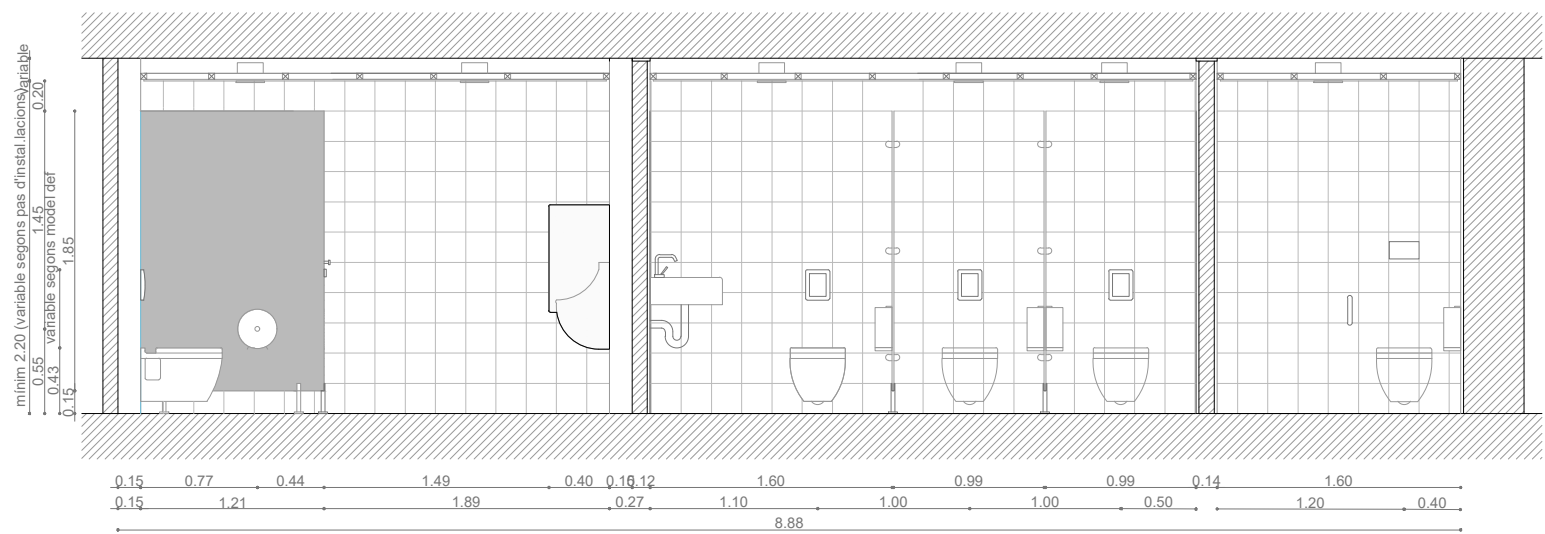

ALÇAT-SECCIÓ A A'

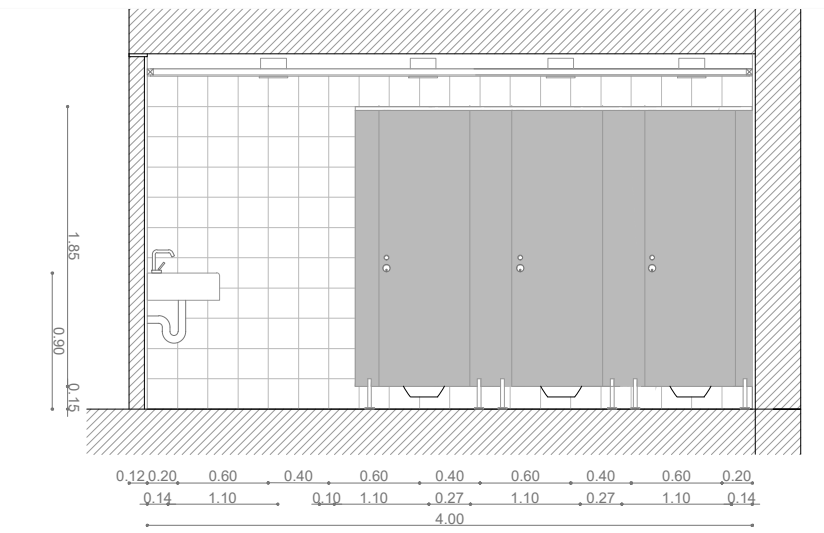

ALÇAT-SECCIÓ E E'

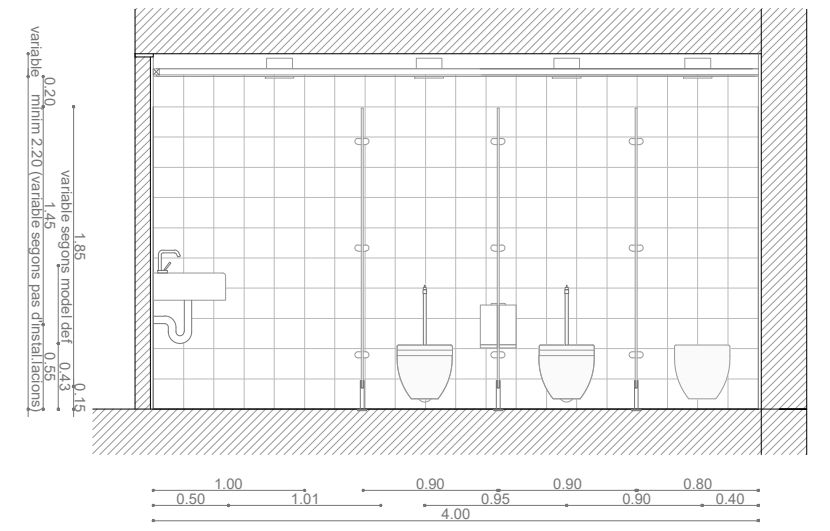

ALÇAT-SECCIÓ D D'

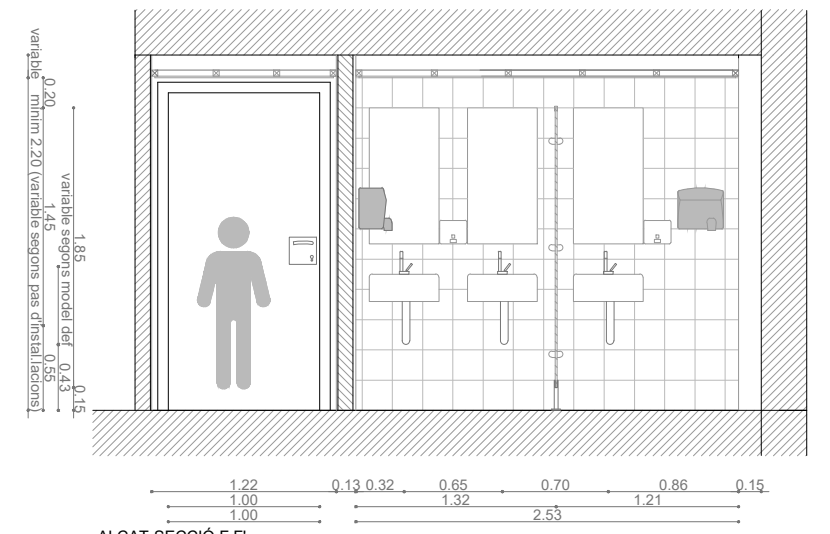

ALÇAT-SECCIÓ F F'

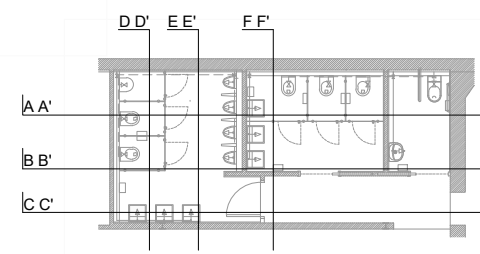

Ajuntament de Badalona

OBRES DE CONSERVACIÓ I MANTENIMENT AL POLIESPORTIU DE LLEFIÀ

C.243-2022

Detall Lavabos nº1 i nº2. Alçats-seccions.

Pd04

L'ARQUITECTE TÈCNIC I CAP DEL DEPARTAMENT DE PROJECTES I OBRES DE MANTENIMENT
Albert Camarero Boté

ESCALA 1/50

JUNY 2022

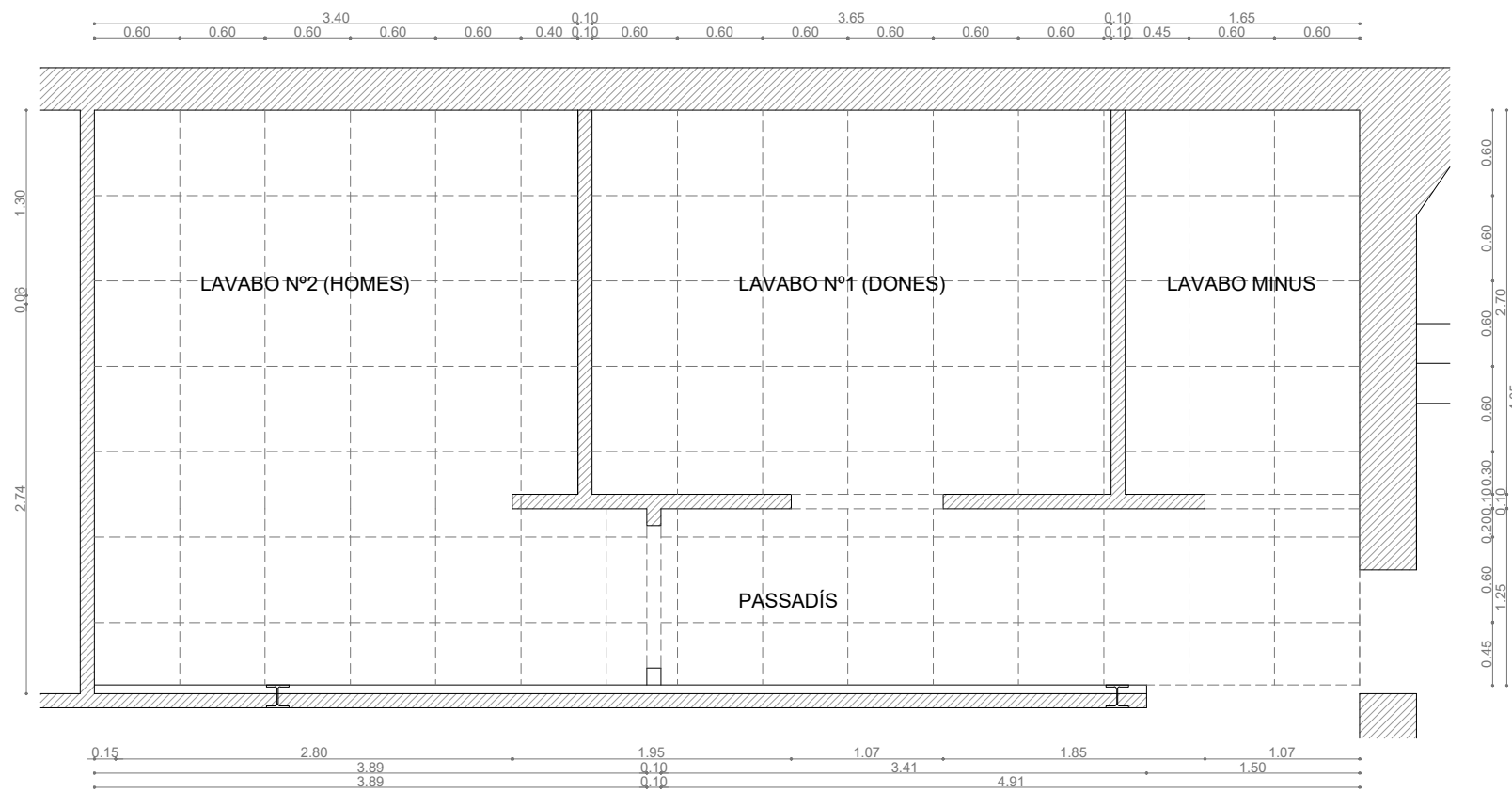

SUPERFÍCIES

LAVABO N°2 (HOMES)	13.50 m ²
LAVABO N°1 (DONES)	9.70 m ²
LAVABO MINUS	4.30 m ²
PASSADÍS	6.00 m ²

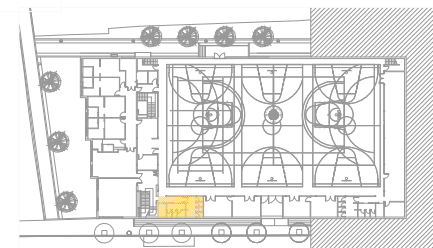
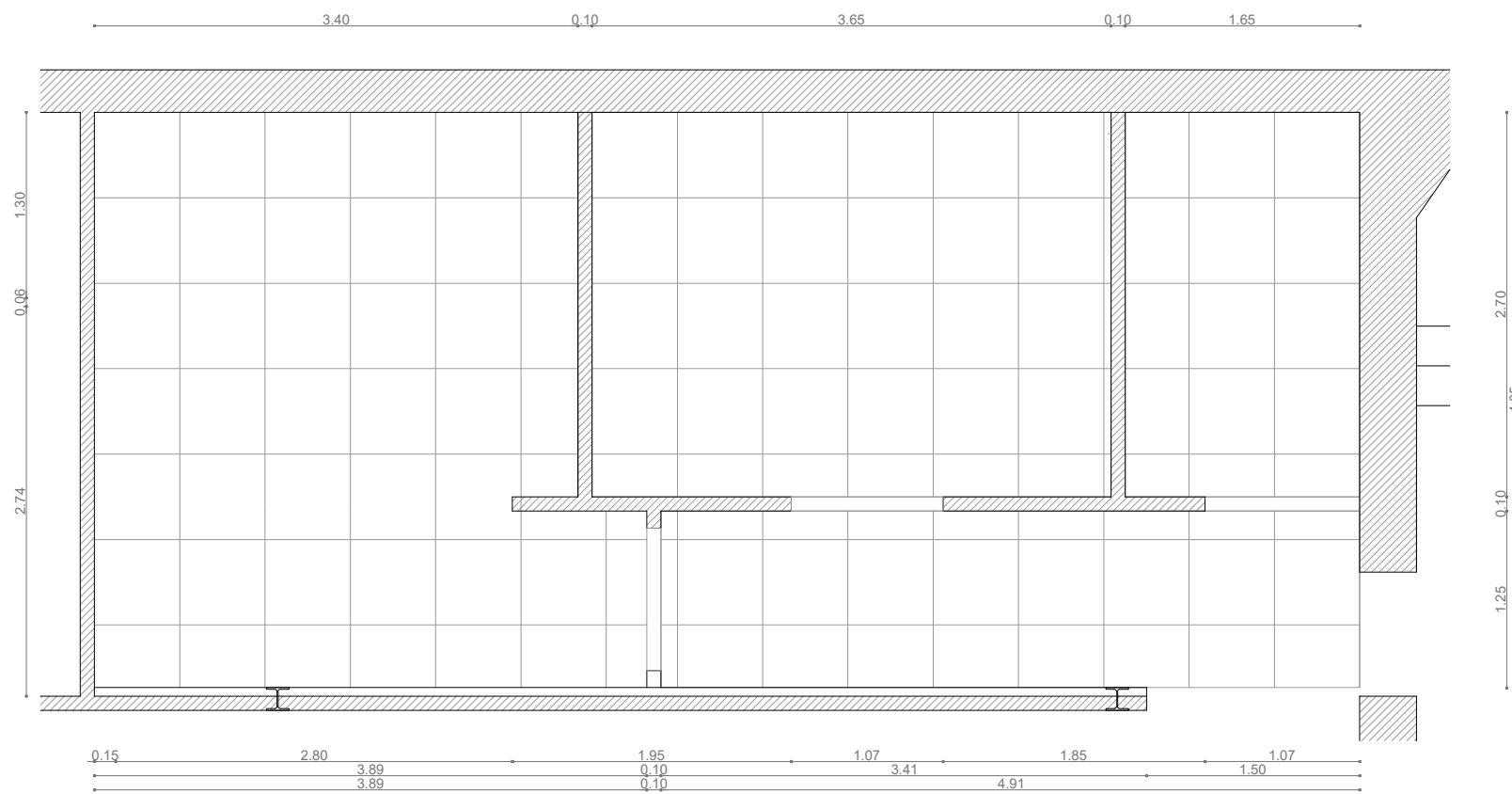

ALÇAT-SECCIÓ F F'

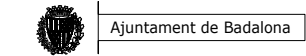

OBRES DE CONSERVACIÓ I MANTENIMENT AL POLIESPORTIU DE LLEFIÀ

C.243-2022

Detall Lavabos n°1 i n°2. Esquema especejament i estructura cel ras

Pd05

L'ARQUITECTE TÈCNIC I CAP DEL DEPARTAMENT DE PROJECTES I OBRES DE MANTENIMENT
Albert Camarero Boté

ESCALA 1/50

JUNY 2022

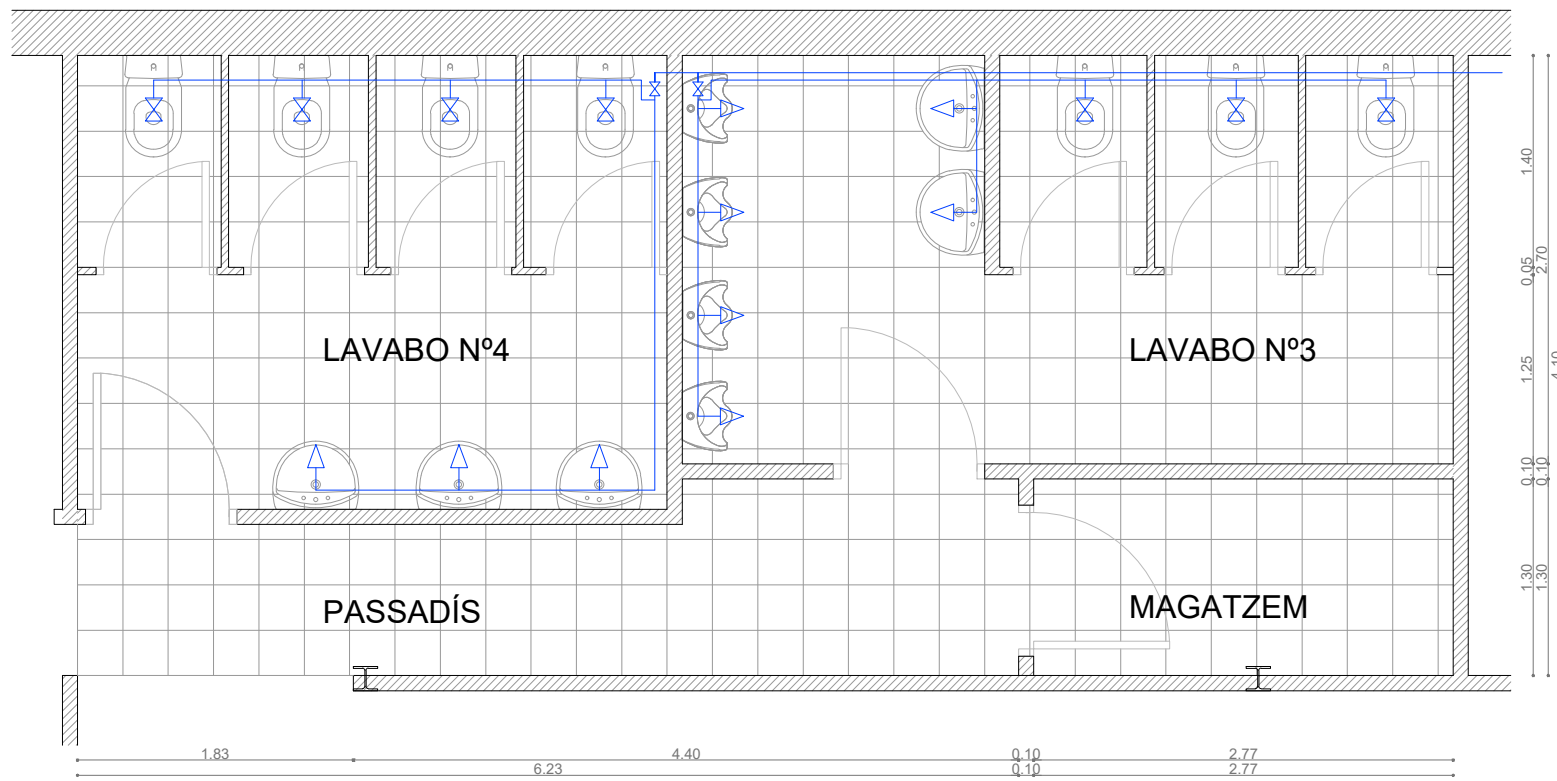
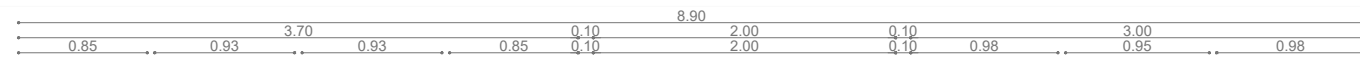

SUPERFÍCIES

LAVABO N°2 (HOMES)	13.75 m ²
LAVABO N°1 (DONES)	11.70 m ²
MAGATZEM	3.60 m ²
PASSADÍS	6.90 m ²

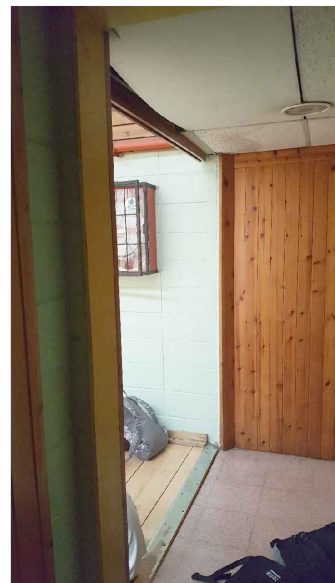

FOTOGRAFIES ESTAT ACTUAL

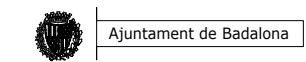
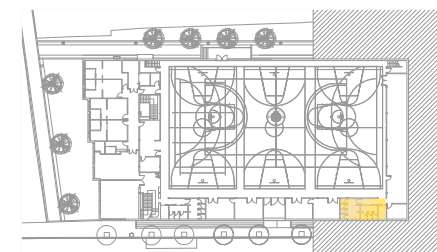

OBRES DE CONSERVACIÓ I MANTENIMENT AL POLIESPORTIU DE LLEFIÀ
C.243-2022

Detall lavabos n°3 i n°4. Estat actual.

Pd06

L'ARQUITECTE TÈCNIC I CAP DEL DEPARTAMENT DE PROJECTES I OBRES DE MANTENIMENT
Albert Camarero Boté

ESCALA 1/50

JUNY 2022

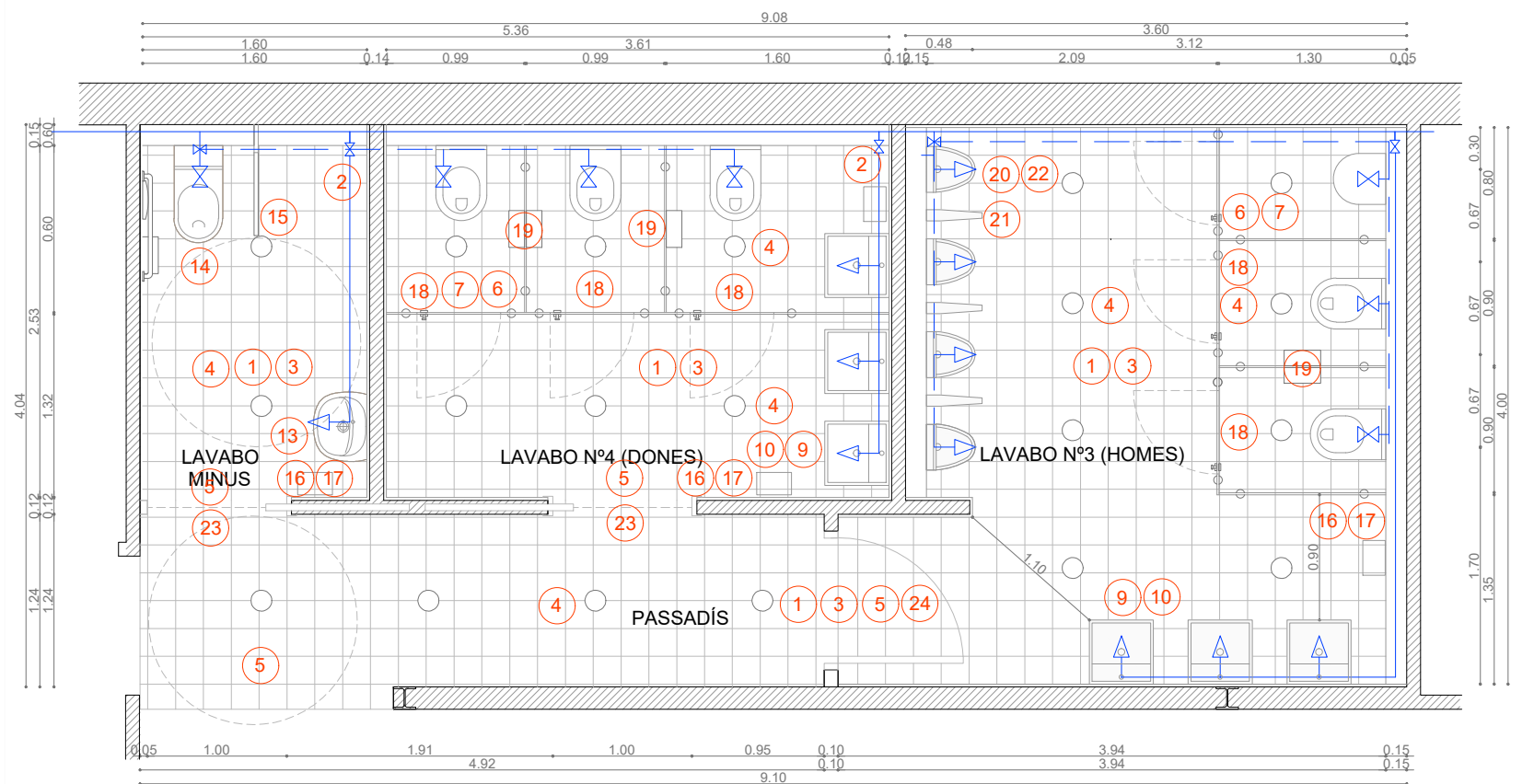

SUPERFÍCIES

LAVABO N°2 (HOMES)	14.90 m ²
LAVABO N°1 (DONES)	9.70 m ²
LAVABO MINUS	4.30 m ²
PASSADÍS	6.00 m ²

LLEGENDA MATERIALS

- 1 - PAVIMENT GRES MATE 30x30
- 2 - REVESTIMENT RAJOLA MATE 20x20
- 3 - CELRÀS VINÍLIC - PLAQUES 60X60 SOBRE PERFILERIA SEMIOCULTA
- 4 - LLUMINÀRIA DOWNLIGHT LED ESPECIAL CÀMBRES HUMIDES Ø 20 cm (IP54)
- 5 - LLUMINÀRIA D' EMERGÈNCIA
- 6 - MAMPARES DIVISÒRIES LAMINAT COMPACTE 13mm
- 7 - ACCESORIS MAMPARES DIVISÒRIES D'ACER INOXIDABLE
- 8 - FERRATGES D'ACER INOXIDABLE
- 9 - PICA CERÀMICA BLANCA
- 10- AIXETA LAVABO TEMPORITZADA
- 11- INODOR
- 12- FLUXÒMETRE
- 13- PICA LAVABO ADAPTAT
- 14- INODOR ADAPTAT
- 15- ACCESSORIS WC MINUS
- 16- SECAMANS ELECTRONIC
- 17- DOSIFICADOR SABÓ
- 18- PENJARROBES
- 19- PORTA ROTLLES ACER INOX
- 20- URINARI
- 20'- URINARI (INFANTIL)
- 21- PARET SEPARADORA ENTRE URINARIS
- 22- DESCÀRREGA URINARI
- 23- PORTA CORREDISSA ENCASTADA
- 24- PORTA D'UNA SOLA FULLA

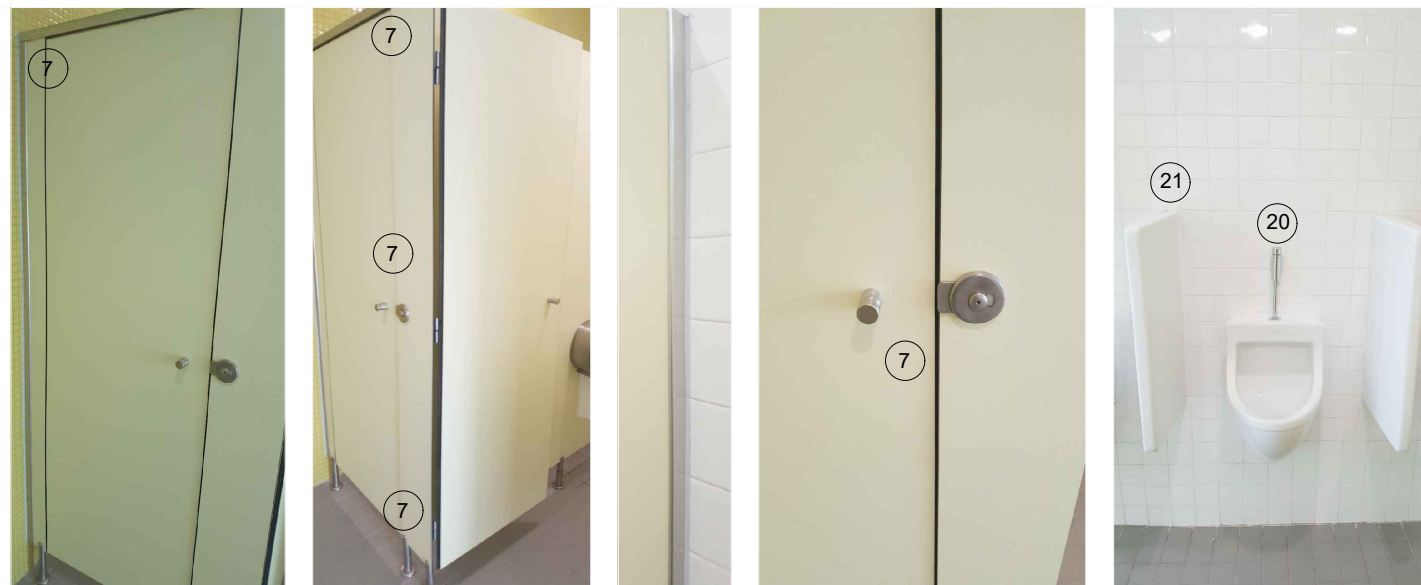

FOTOGRAFIES EXEMPLE ACABATS I ELEMENTS INTERIORS PROPOSATS

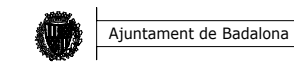
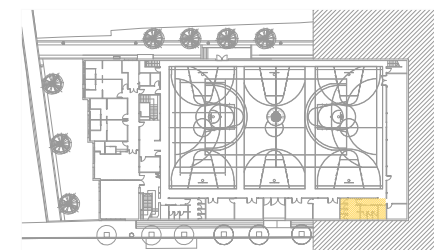
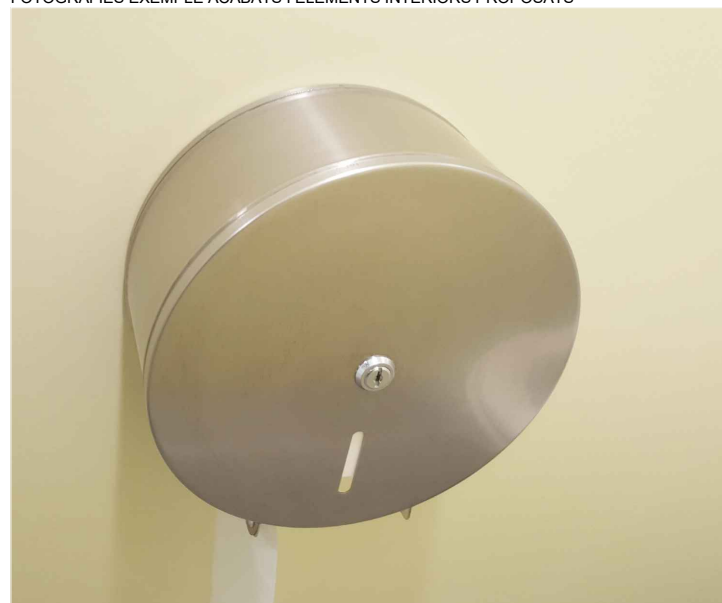

OBRES DE CONSERVACIÓ I MANTENIMENT AL POLIESPORTIU DE LLEFIÀ
C.243-2022

Detall lavabos n°3 i n°4. Proposta

Pd07

L'ARQUITECTE TÈCNIC I CAP DEL DEPARTAMENT DE PROJECTES I OBRES DE MANTENIMENT
Albert Camarero Boté

ESCALA 1/50

JUNY 2022

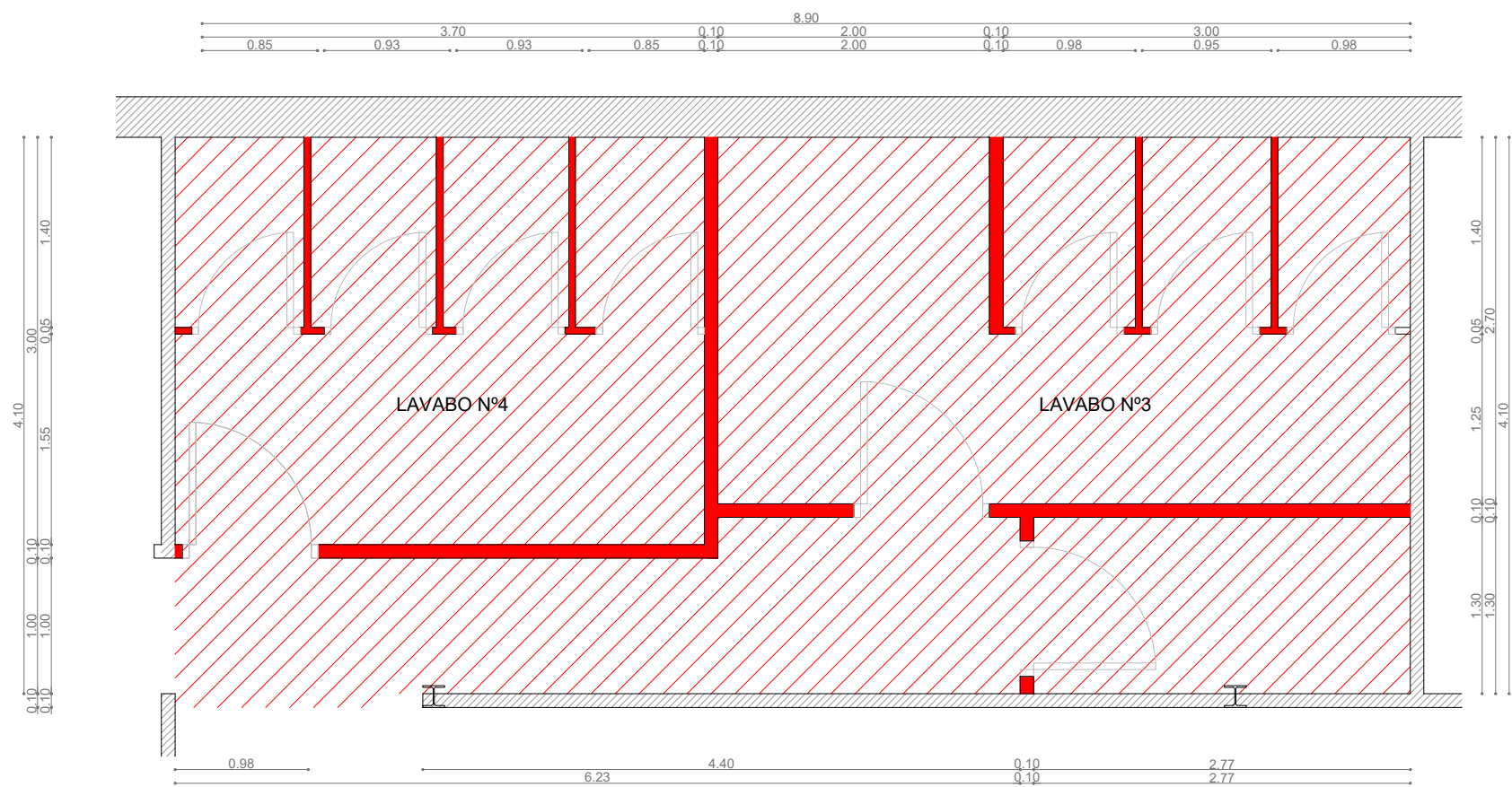

ENDERROCS

Enderroc parets	30 ml incloses portes actuals
Enderroc paviment	37 m ² (paviment de terrazo existent)
Enderroc fals sostre	37 m ² (inclòs rastrellat de fixació)
Retirada urinaris	3 unitats
Retirada lavabos	5 unitats
Retirada inodors	7 unitats
Retirada portes	10 unitats
Retirada miralls	5 unitats
Retirada instal.lacions existens: cablejat, canalitzacions, enllumenat,...	

OBRA NOVA

Construcció parets de 7.5 cm	13 ml incloses forats portes i ml portes correderes
Paviment de gres mate	37 m ² (paviment de terrazo existent)
Cel ras vinílic (plaq. 60x60)	37 m ² (inclòs rastrellat de fixació)

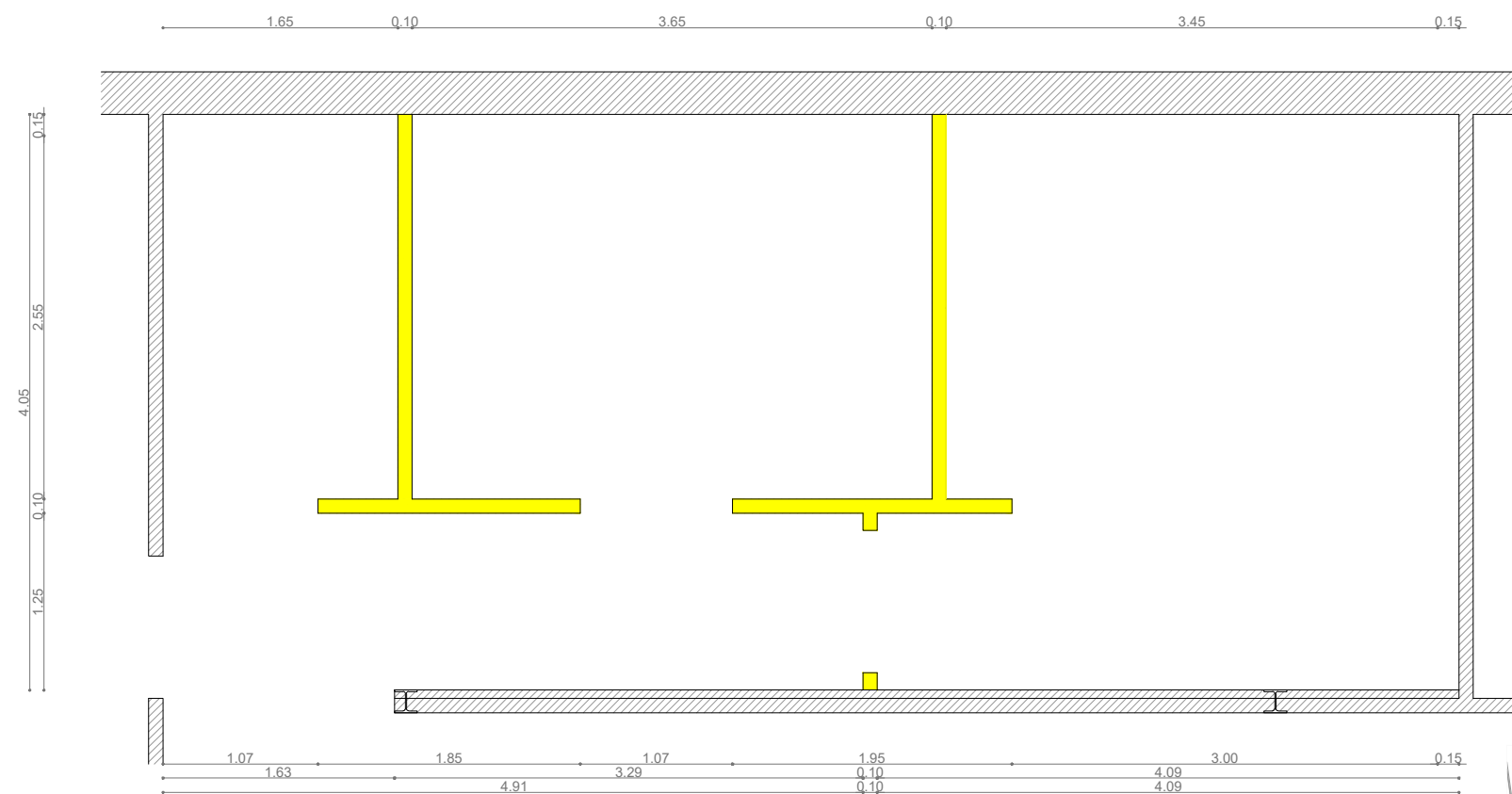

ENDERROC
OBRA NOVA

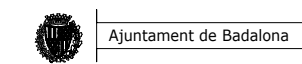
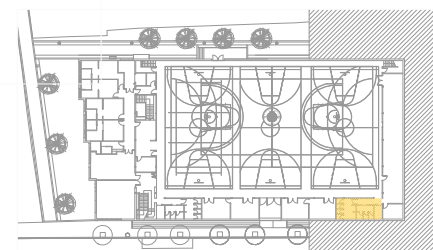

OBRES DE CONSERVACIÓ I MANTENIMENT AL POLIESPORTIU DE LLEFIÀ
C.243-2022

Detall lavabos nº3 i nº4. Enderroc i obra nova

Pd08

L'ARQUITECTE TÈCNIC I CAP DEL DEPARTAMENT DE PROJECTES I OBRES DE MANTENIMENT
Albert Camarero Boté

ESCALA 1/50

JUNY 2022

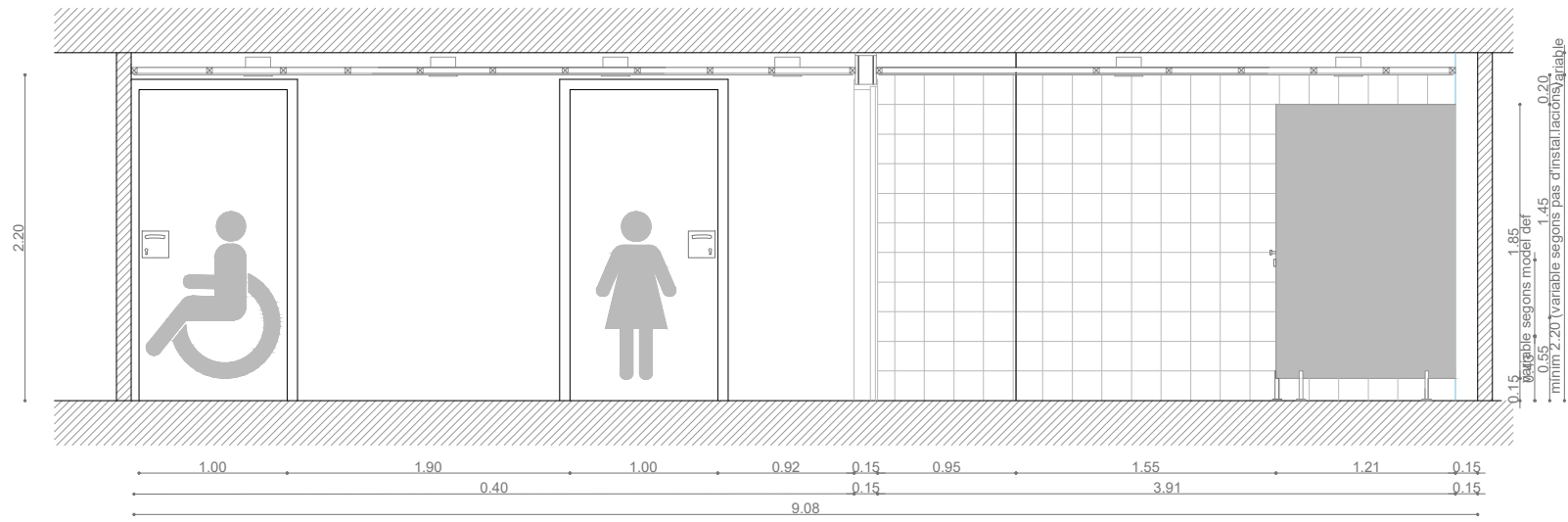

ALÇAT-SECCIÓ C C'

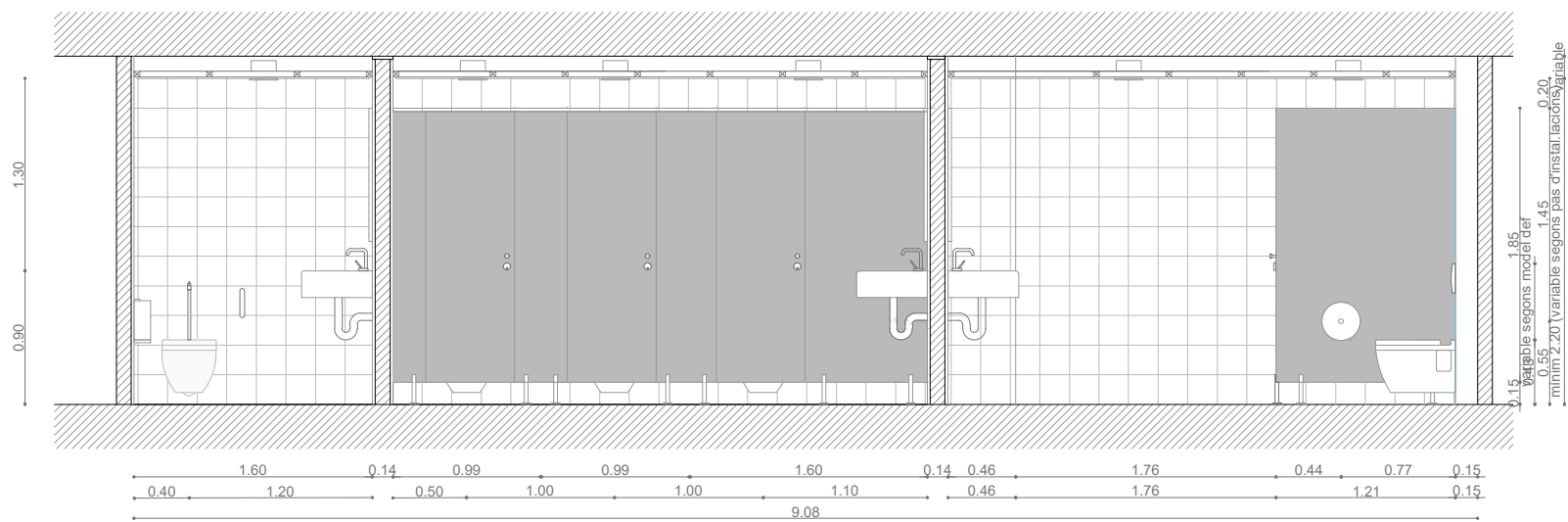

ALÇAT-SECCIÓ B B'

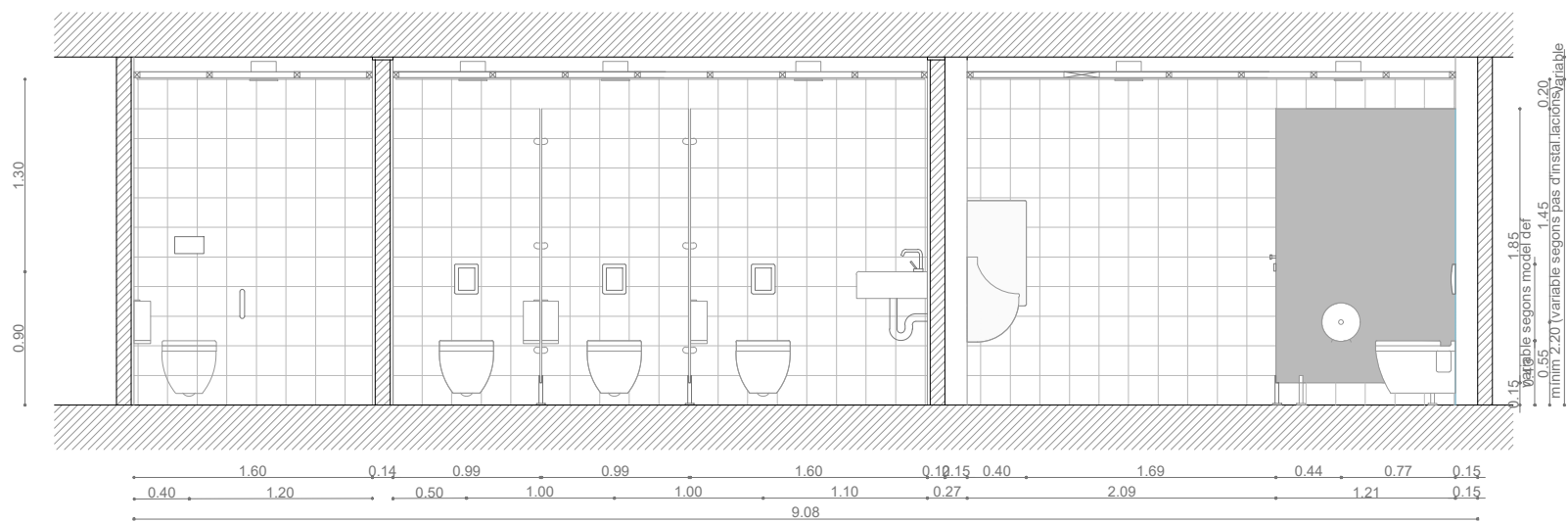

ALÇAT-SECCIÓ A A'

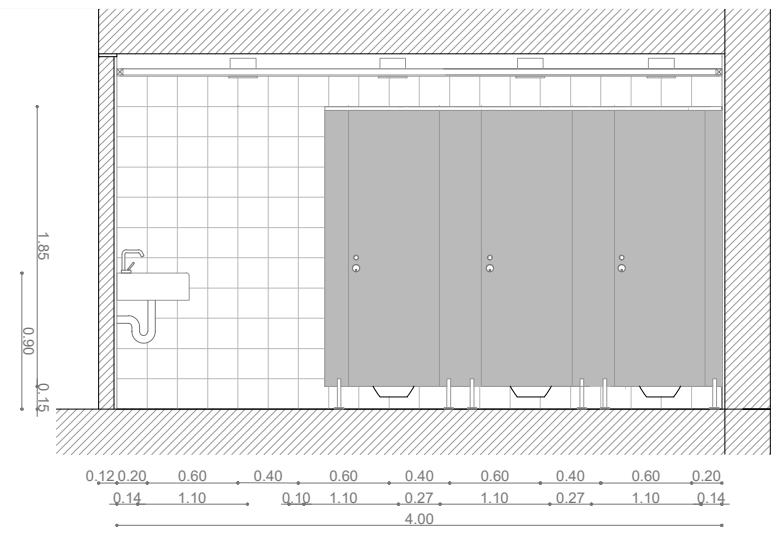

ALÇAT-SECCIÓ E E'

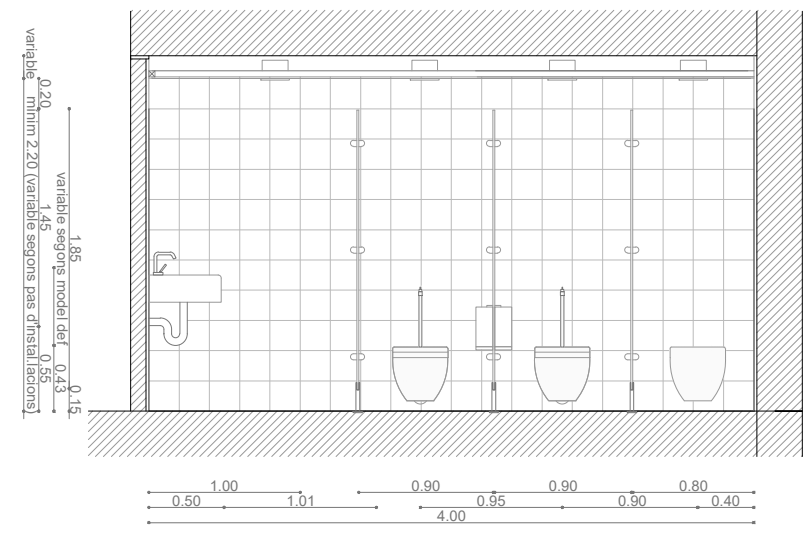

ALÇAT-SECCIÓ D D'

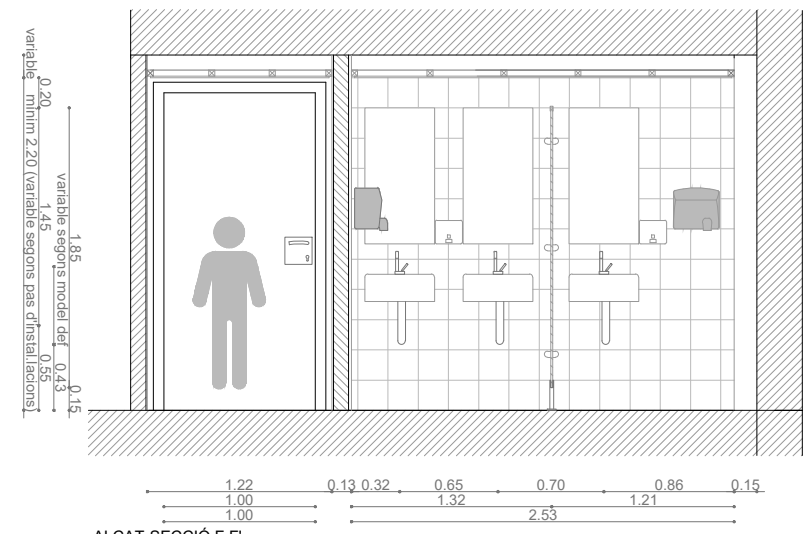

ALÇAT-SECCIÓ F F'

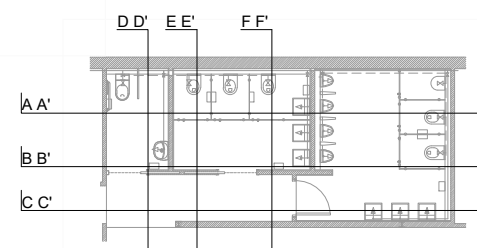

Ajuntament de Badalona

OBRES DE CONSERVACIÓ I MANTENIMENT AL POLIESPORTIU DE LLEFIÀ
C.243-2022

Detall lavabos nº3 i nº4. Alçats-seccions.

Pd09

L'ARQUITECTE TÈCNIC I CAP DEL DEPARTAMENT DE PROJECTES I OBRES DE MANTENIMENT
Albert Camarero Boté

ESCALA 1/50

JUNY 2022

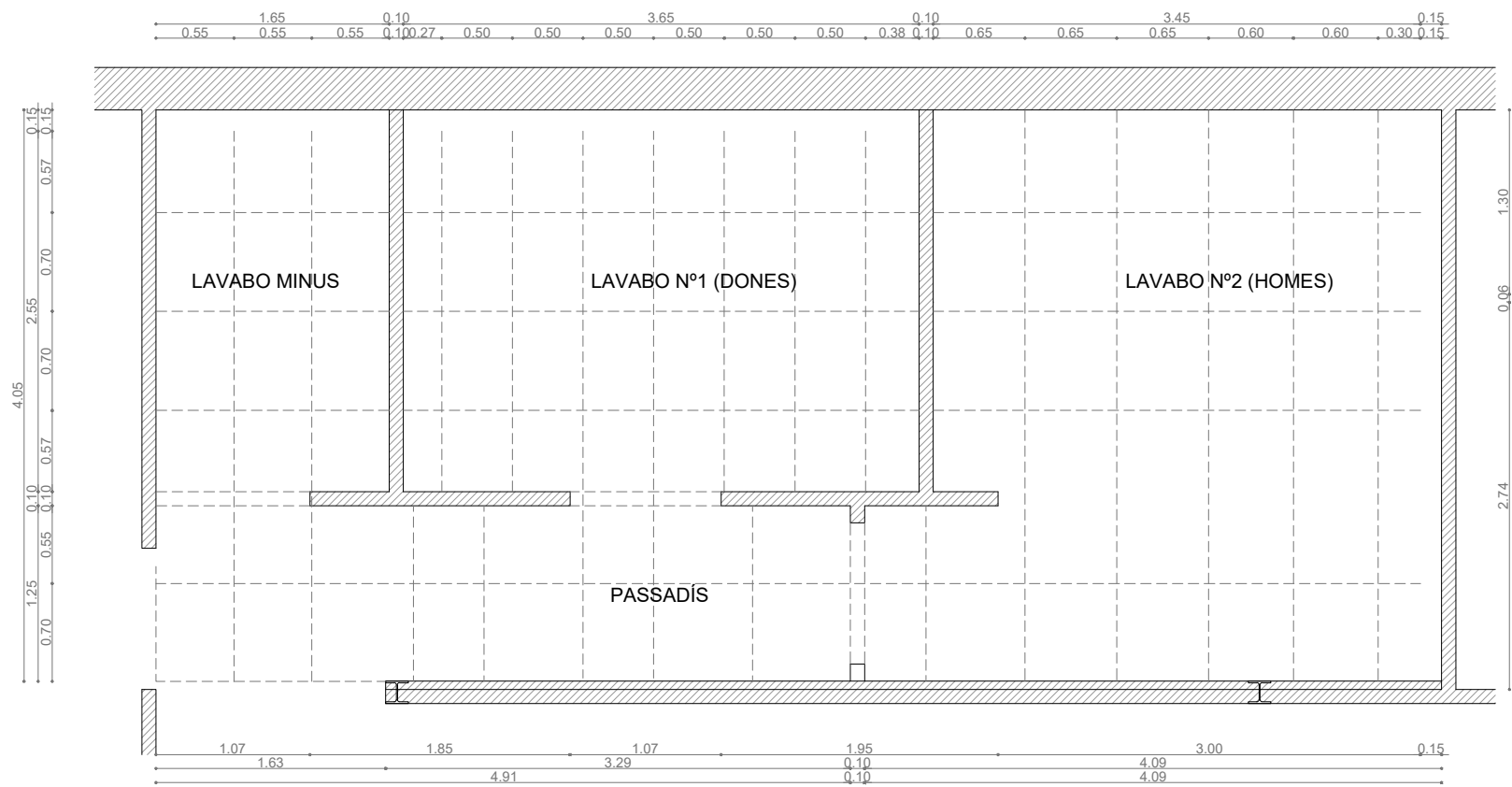

SUPERFÍCIES

LAVABO N°2 (HOMES)	13.50 m ²
LAVABO N°1 (DONES)	9.70 m ²
LAVABO MINUS	4.30 m ²
PASSADIS	6.00 m ²

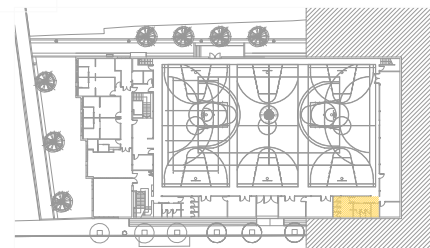
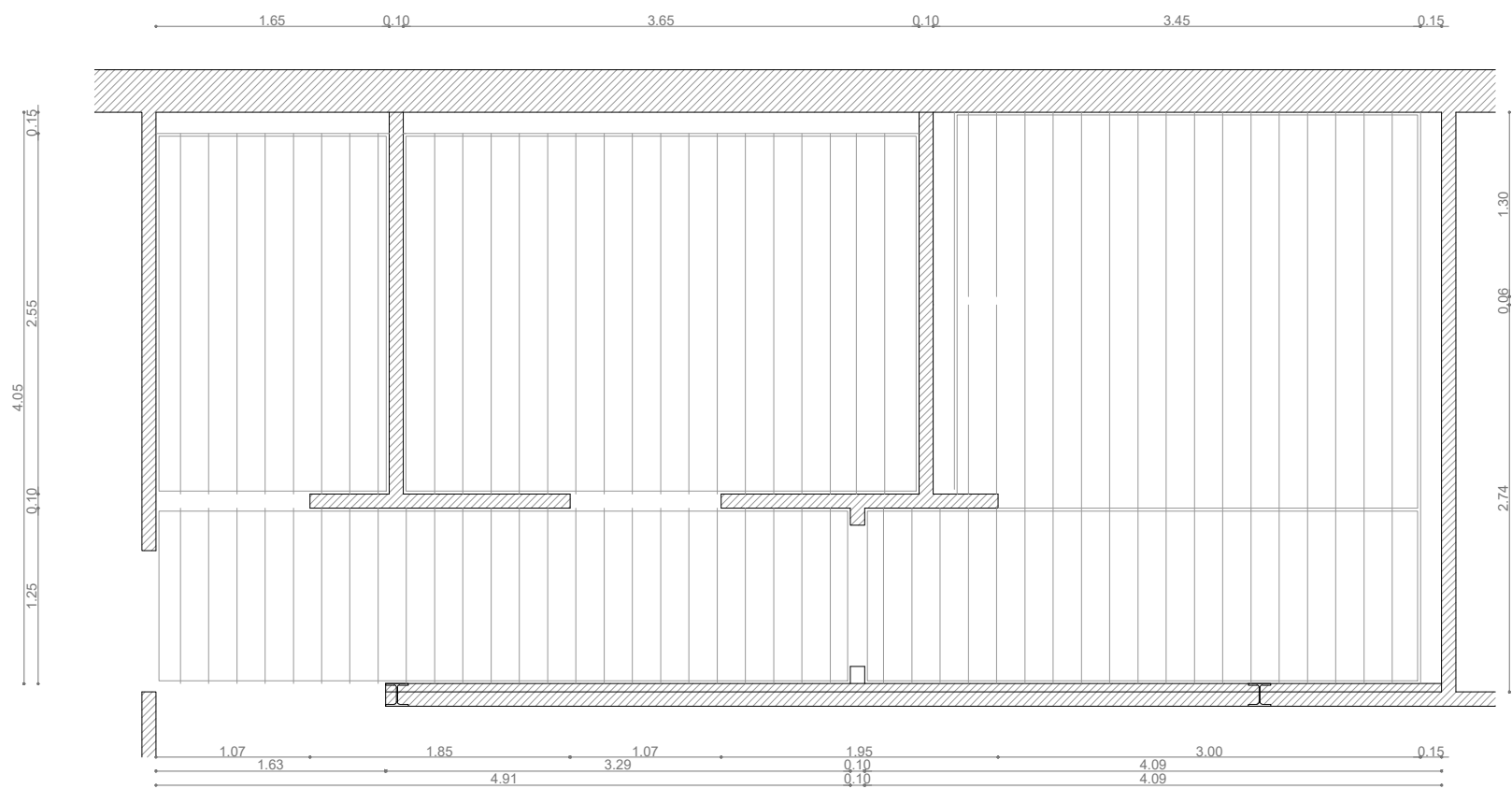

ALÇAT-SECCIÓ F F'



Àrea d'Urbanisme
Servei Municipal d'Esports

OBRES DE CONSERVACIÓ I MANTENIMENT AL POLIESPORTIU DE LLEFIÀ

C.243-2022

Detall lavabos n°3 i n°4. Esquema especejament i estructura cel ras

Pd10

EL CAP DE SERVEIS
Josep Maria Perera Marcos

L'ARQUITECTE TÈCNIC I CAP DEL DEPARTAMENT D'OBRES I PROJECTES
Albert Camarero Boté

ESCALA 1/50

JUNY 2022

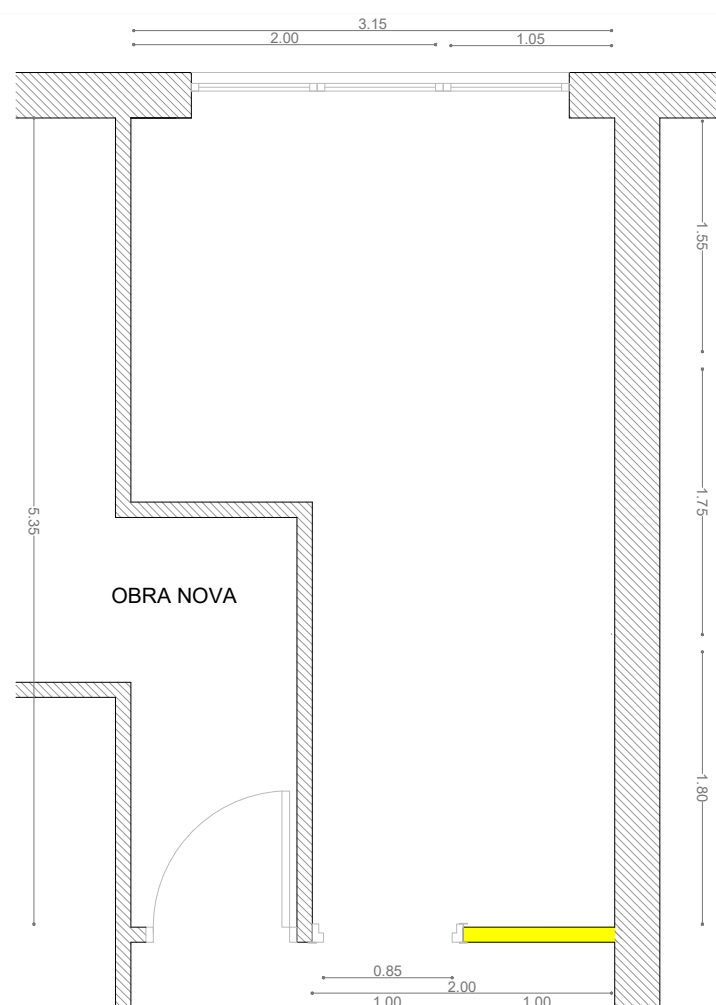
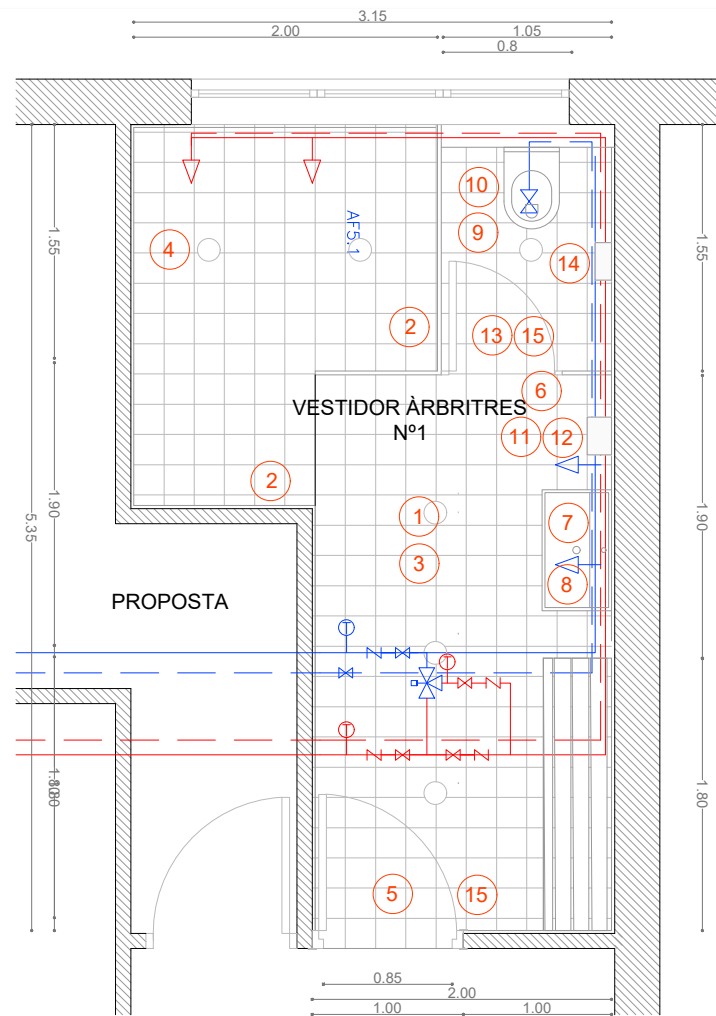
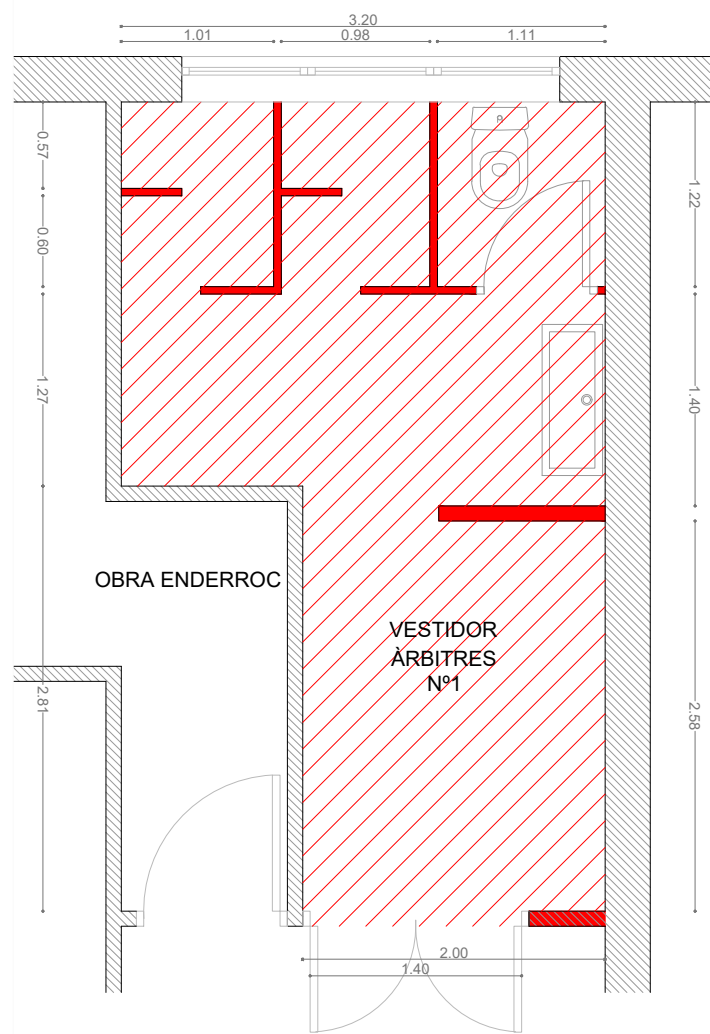
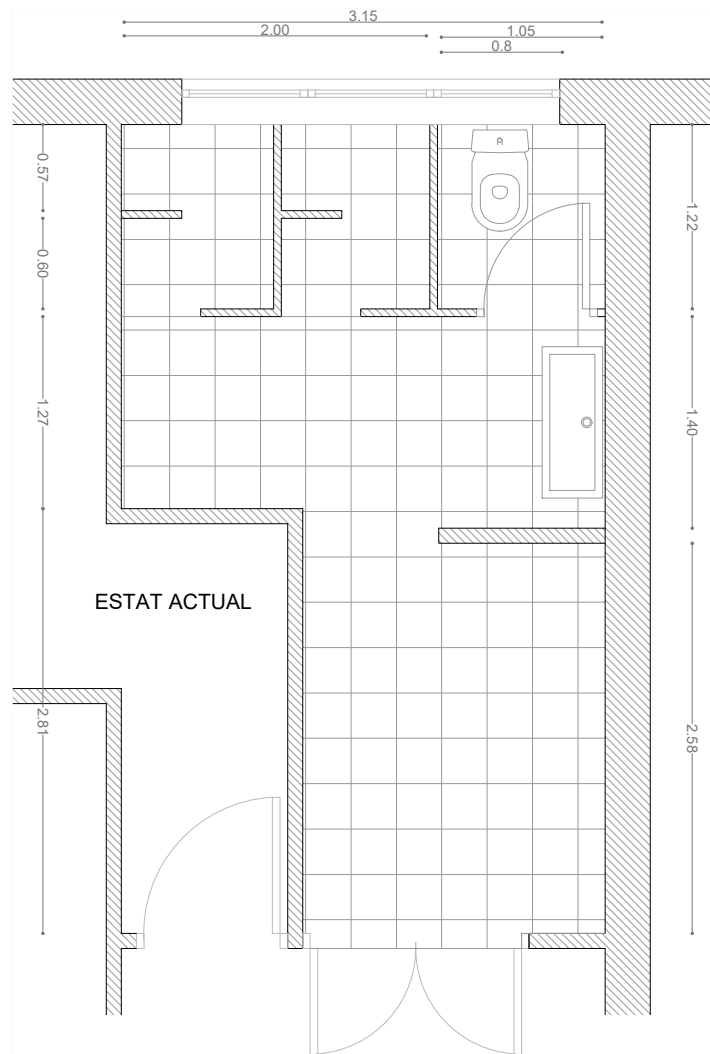

ENDERROC
 OBRA NOVA

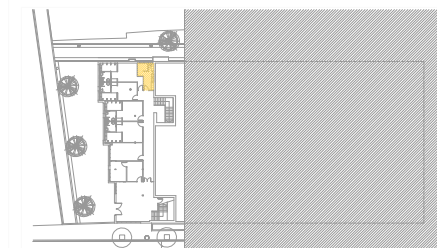

SUPERFÍCIES

VESTIDOR ÀRBITRES N°1 14.00 m²

LLEGENDA MATERIALS

- 1 - PAVIMENT GRES MATE 30x30
- 2 - REVESTIMENT RAJOLA MATE 20x20
- 3 - CELRÀS VINÍLIC - PLAQUES 60X60 SOBRE PERFILERIA SEMIOCULTA
- 4 - LLUMINÀRIA DOWNLIGHT LED ESPECIAL CÀMERE HUMIDES Ø 20 cm (IP65 ZONA DUTXES, LA RESTA IP54)
- 5 - LLUMINÀRIA D' EMERGÈNCIA
- 6 - FERRATGES D'ACER INOXIDABLE
- 7 - PICA CERÀMICA BLANCA
- 8 - AIXETA LAVABO TEMPORITZADA
- 9 - INODOR
- 10- FLUXÒMETRE
- 11- SECAMANS ELECTRONIC
- 12- DOSIFICADOR SABÓ
- 13- PENJARROBES
- 14- PORTA ROTLLES ACER INOX
- 15- PORTA D'UNA SOLA FULLA

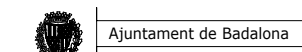

OBRES DE CONSERVACIÓ I MANTENIMENT AL POLIESPORTIU DE LLEFIÀ
C.243-2022

Detall Vestidor Àrbitres n°1. Estat actual/Proposta/Obra Enderroc/ Obra Nova

Pd11

L'ARQUITECTE TÈCNIC I CAP DEL DEPARTAMENT DE PROJECTES I OBRES DE MANTENIMENT
Albert Camarero Boté

ESCALA 1/50

JUNY 2022

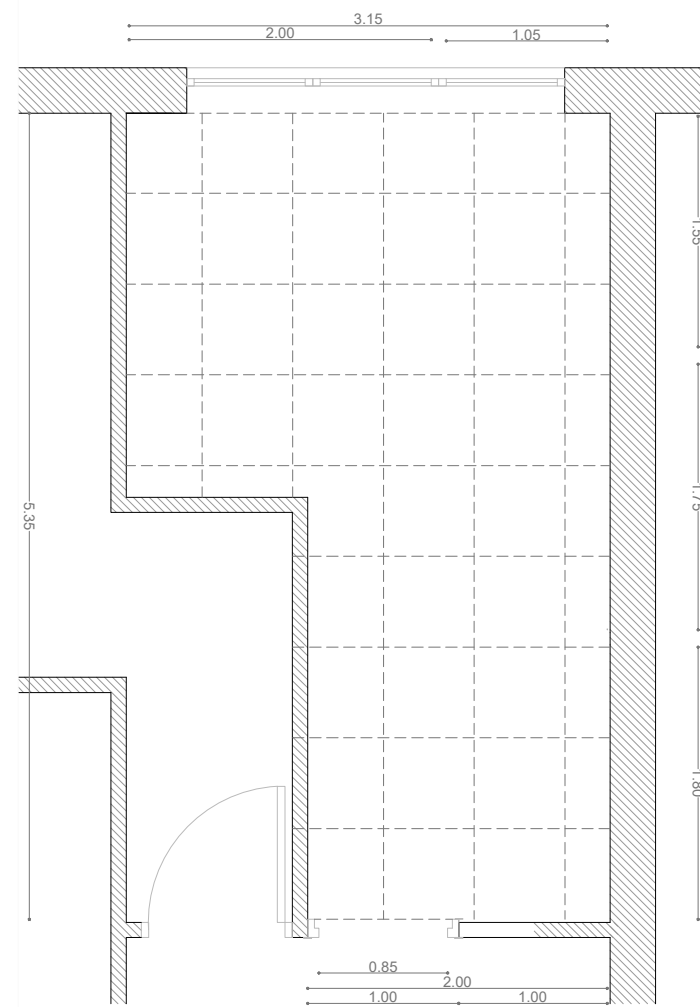
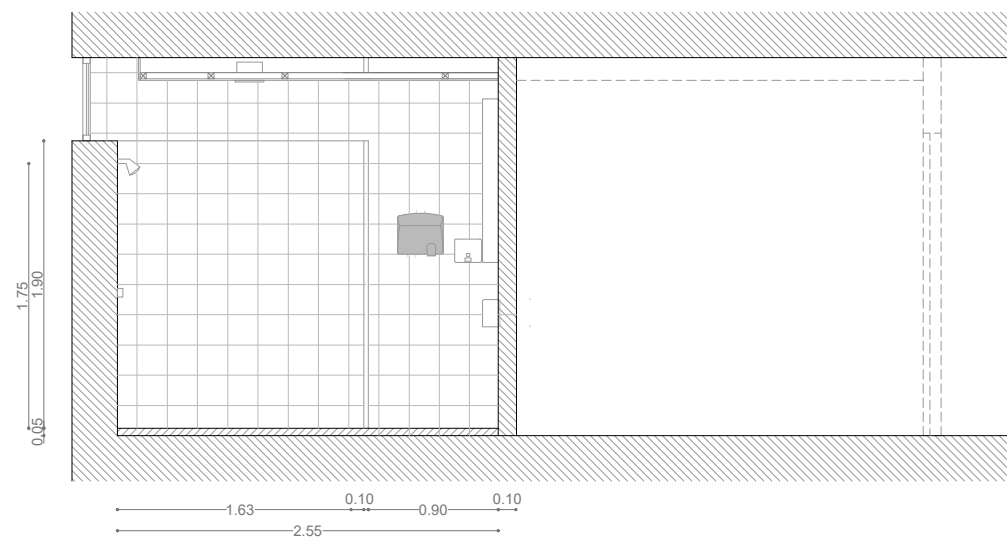
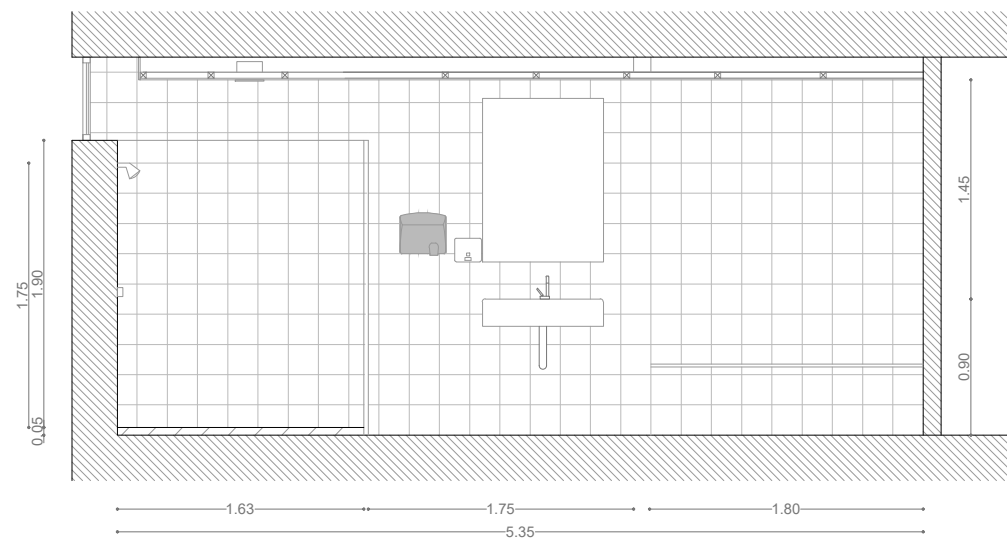
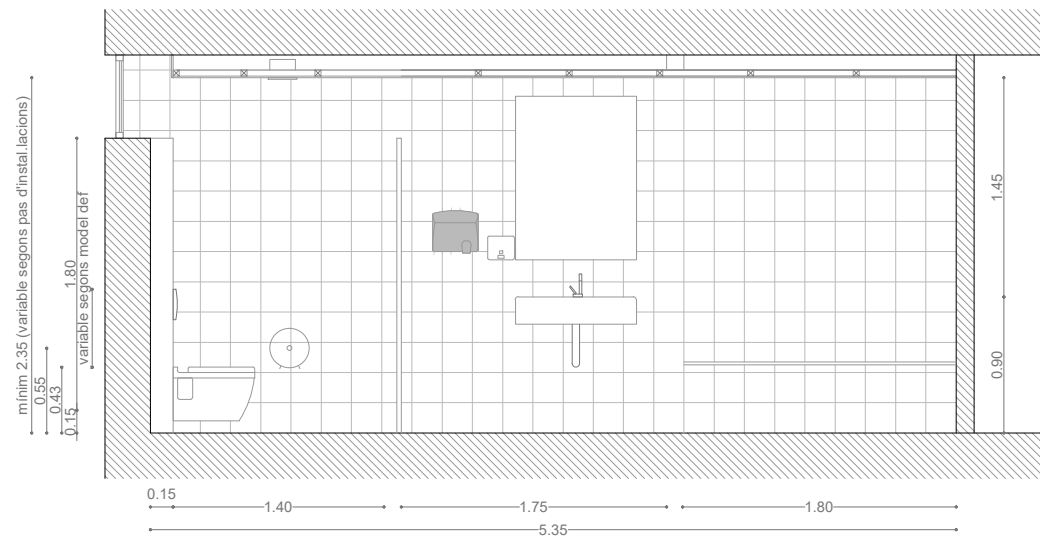

Esquema estructura fals sostre

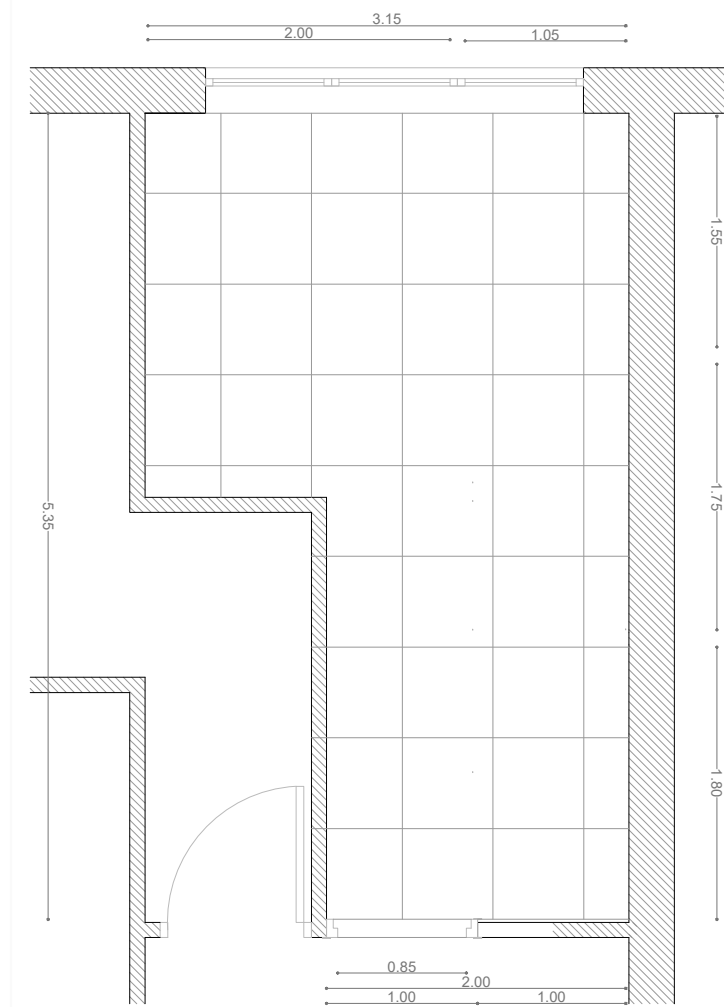

Esquema plaques fals sostre

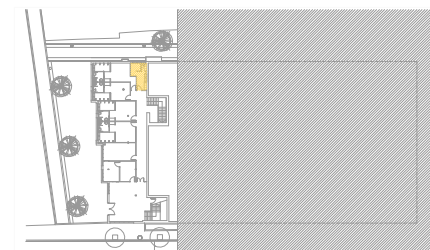
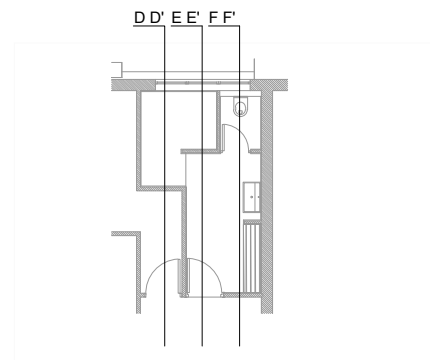

Ajuntament de Badalona

OBRES DE CONSERVACIÓ I MANTENIMENT AL POLIESPORTIU DE LLEFIÀ
C.243-2022

Detall vestidor àrbitres nº1. Alçats-secció. Esquema especejament i estructura cel ras **Pd12**

L'ARQUITECTE TÈCNIC I CAP DEL DEPARTAMENT DE PROJECTES I OBRES DE MANTENIMENT
Albert Camarero Boté

ESCALA 1/50

JUNY 2022

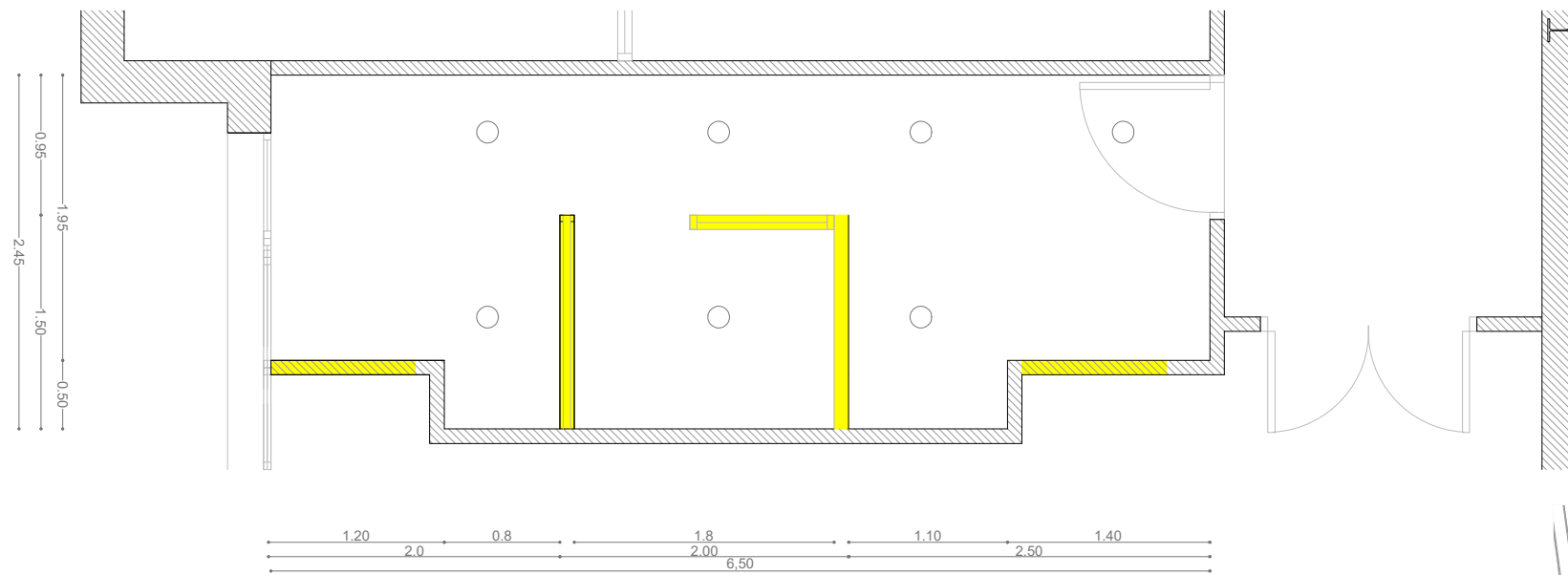
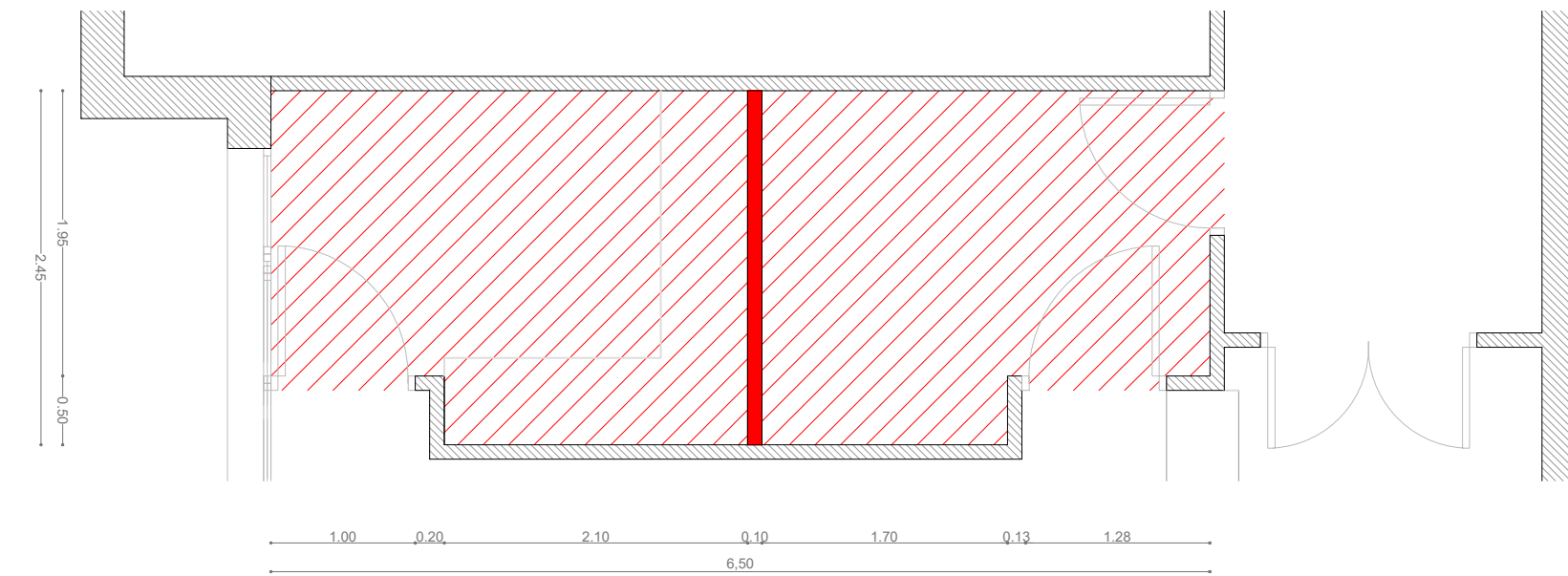
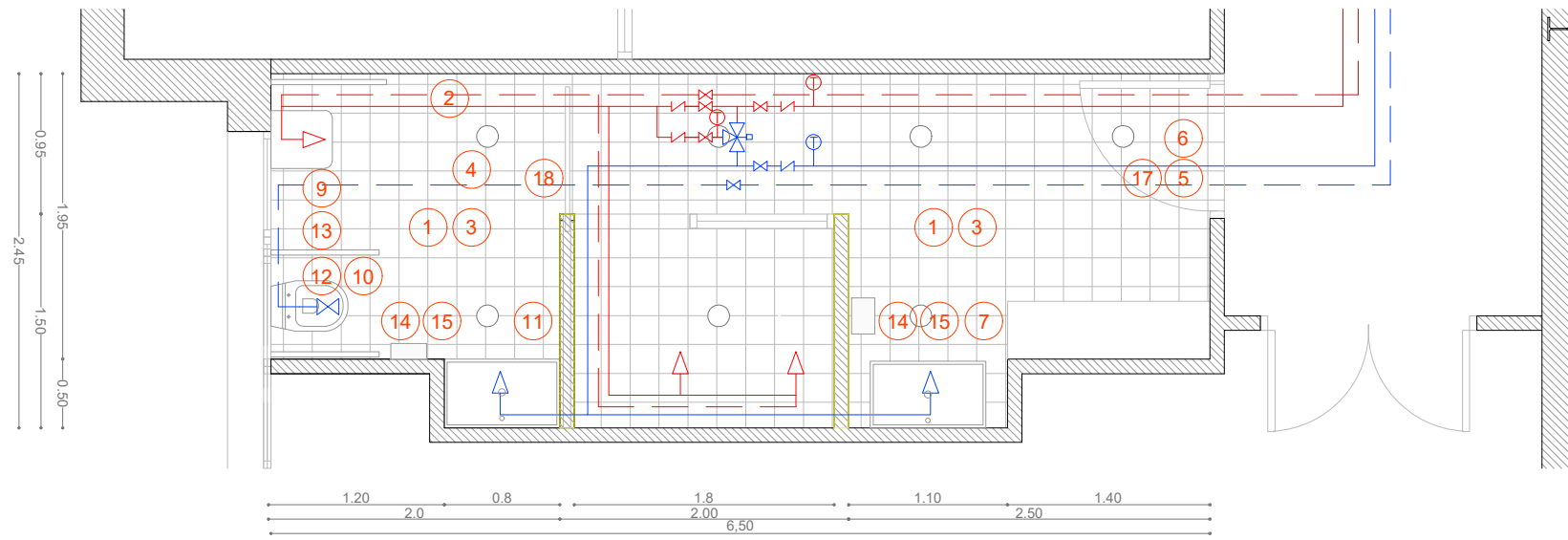

SUPERFÍCIES

VESTIDOR ÀRBITRES Nº2 14.40 m²

LLEGENDA MATERIALS

- | | |
|---|--------------------------------|
| 1 - PAVIMENT GRES MATE | 10- FLUXÒMETRE |
| 2 - REVESTIMENT RAJOLA MATE 20x20 | 11- PICA LAVABO ADAPAT |
| 3 - CELRÀS VINÍLIC - PLAQUES 60X60 SOBRE PERFILERIA SEMIOCULTA | 12- INODOR ADAPTAT |
| 4 - LLUMINÀRIA DOWNLIGHT LED ESPECIAL CAMBRES HUMIDES Ø 20 cm (IP65 ZONA DUTXES, LA RESTA IP54) | 13- ACCESSORIS WC MINUS |
| 5 - LLUMINÀRIA D' EMERGÈNCIA | 14- SECAMANS ELECTRONIC |
| 6 - FERRATGES D'ACER INOXIDABLE | 15- DOSIFICADOR SABÓ |
| 7 - PICA CERÀMICA BLANCA | 16- PORTA ROTLLES ACER INOX |
| 8 - AIXETA LAVABO TEMPORITZADA | 17- PORTA D'UNA SOLA FULLA |
| 9 - SEIENT DUTXA ADAPTAT | 18- PORTA CORREDISSA ENCASTADA |

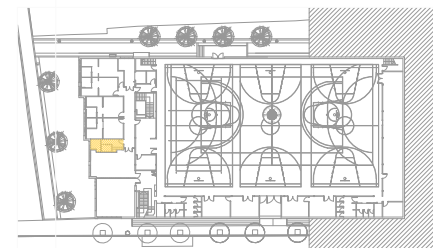
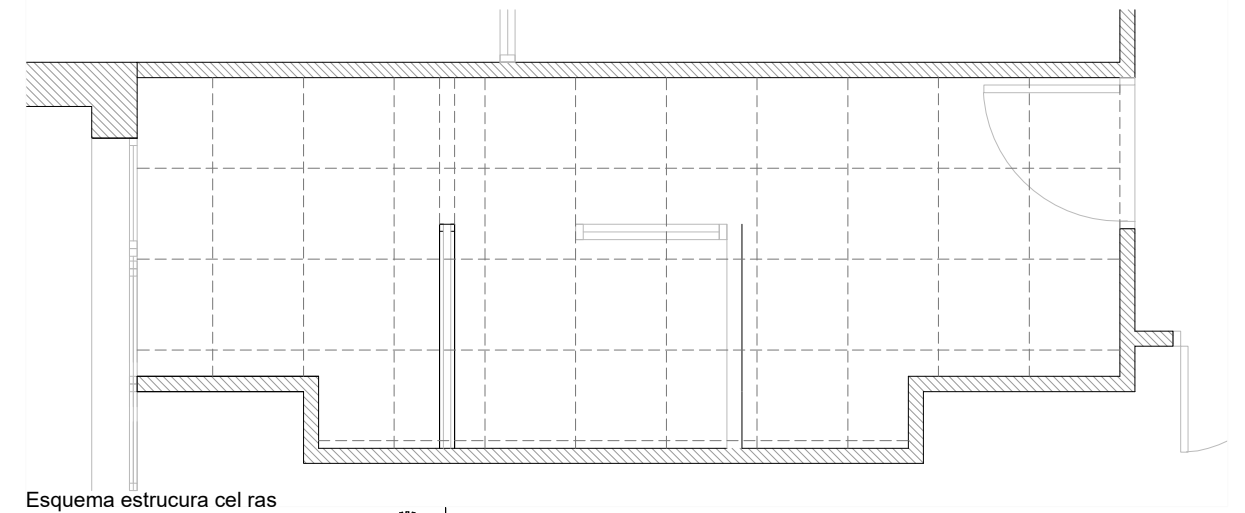
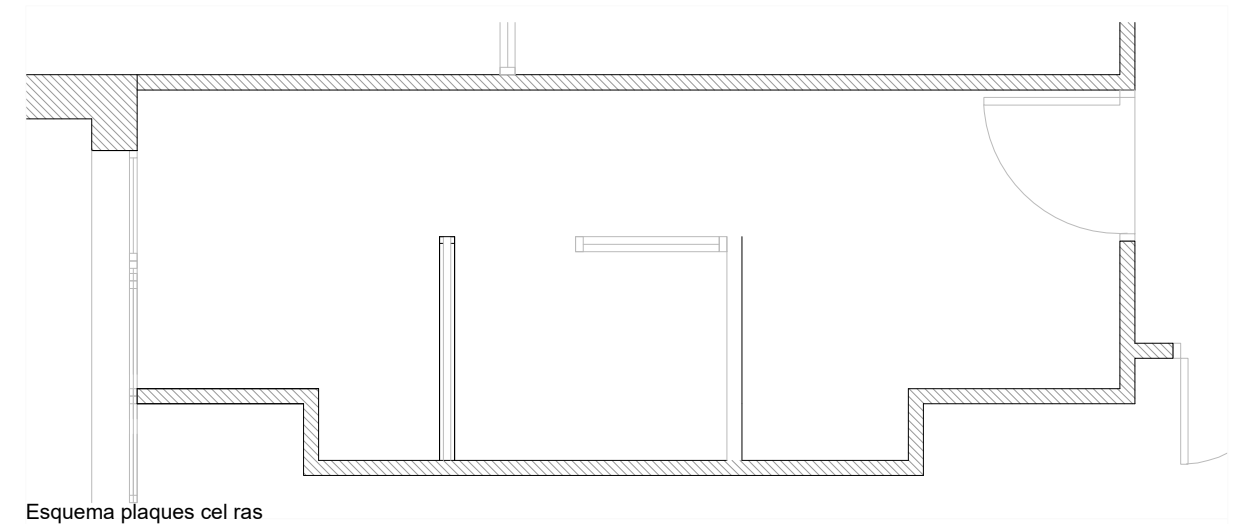

Ajuntament de Badalona

OBRES DE CONSERVACIÓ I MANTENIMENT AL POLIESPORTIU DE LLEFIÀ

C.243-2022

Detall vestidor àrbitres nº2. Estat actual/Proposta/Obra Enderroc/ Obra Nova

Pd13

L'ARQUITECTE TÈCNIC I CAP DEL DEPARTAMENT DE PROJECTES I OBRES DE MANTENIMENT
Albert Camarero Boté

ESCALA 1/50

JUNY 2022

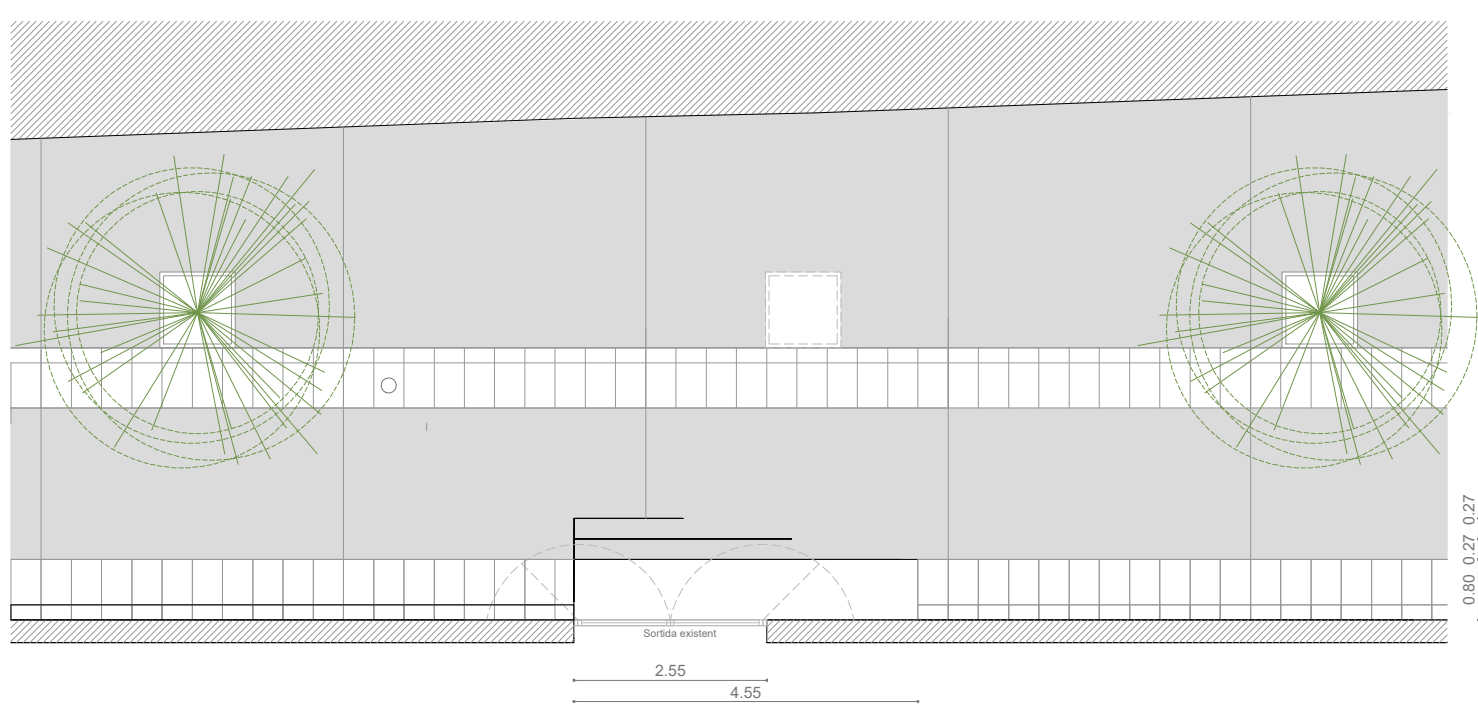
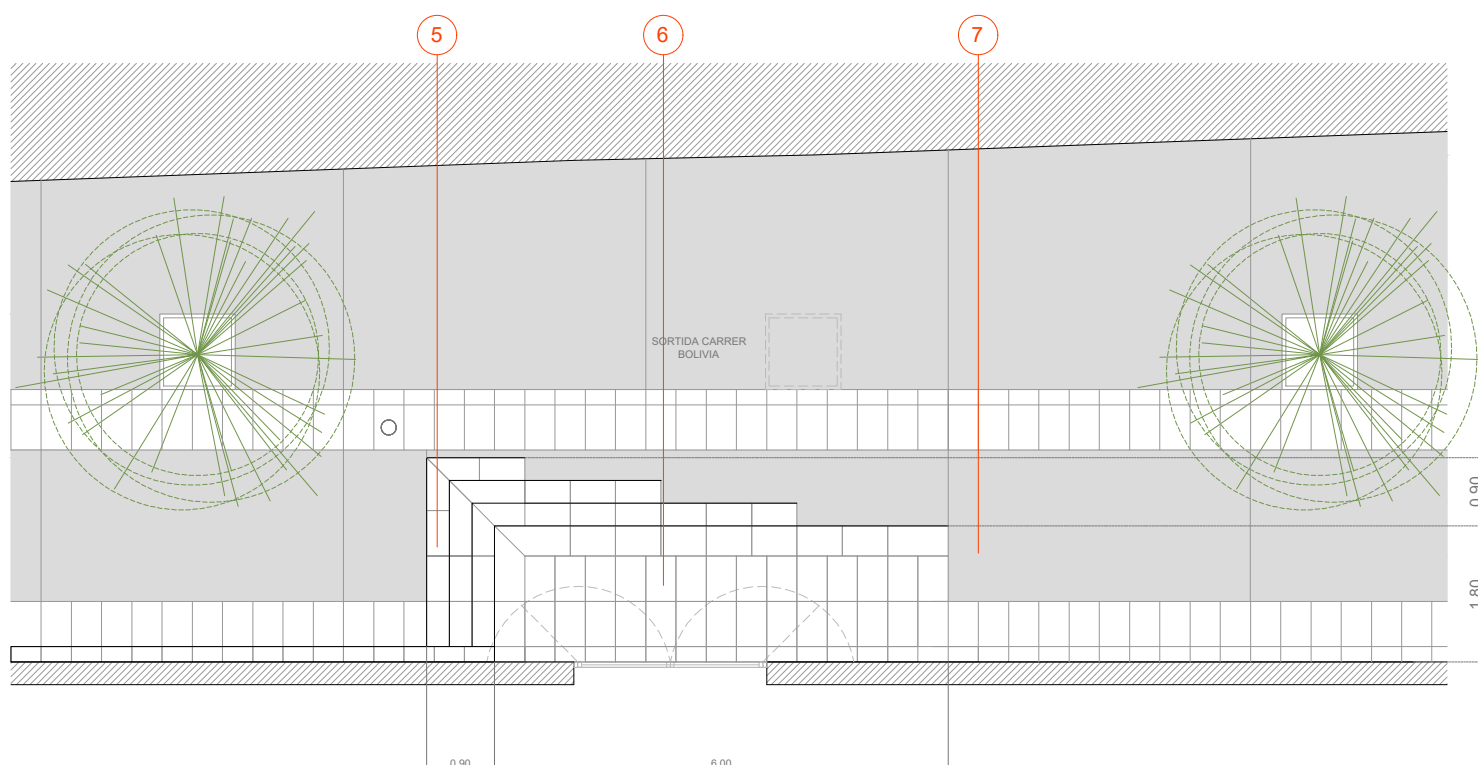
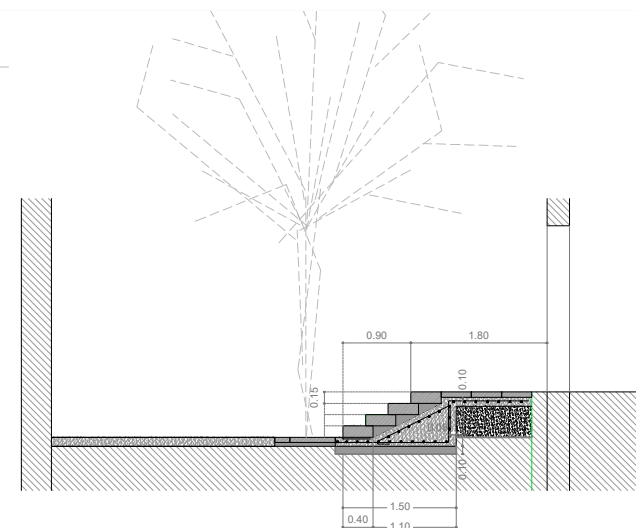
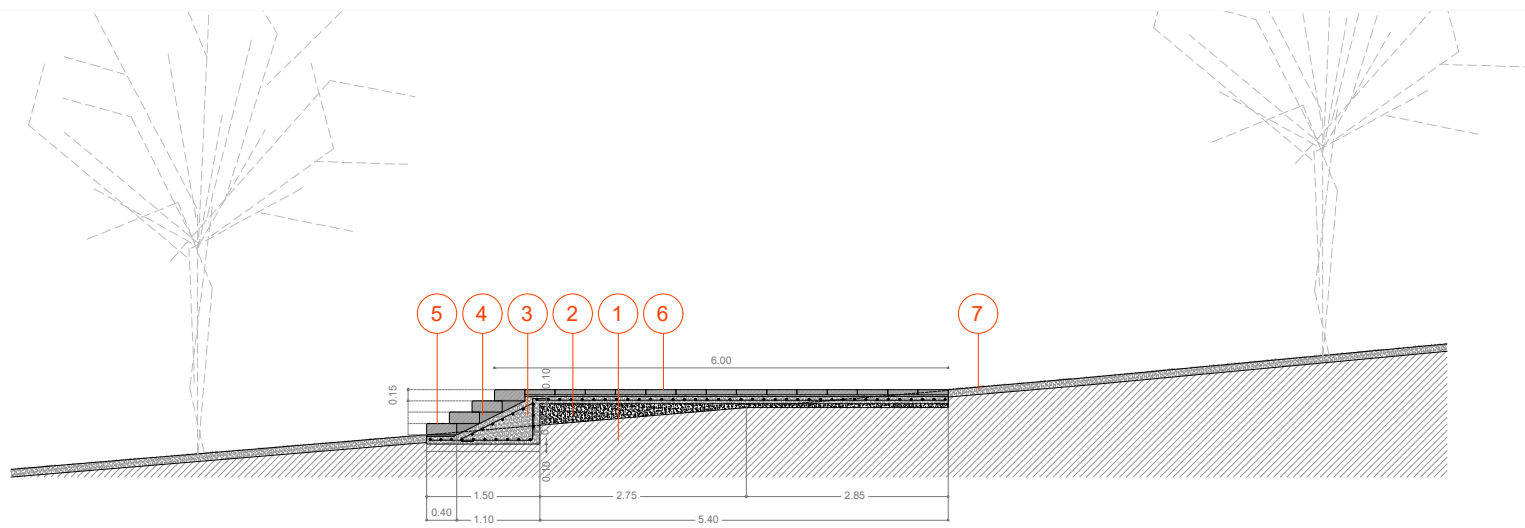

LLEGENDA MATERIALS

- 1 - PAVIMENT GRES MATE 30x30
- 2 - SAULÓ COMPACTAT
- 3 - FORMIGÓ ARMAT PER A FORMACIÓ PENDENT ESCALA
- 4 - MORTER PER A FORMACIÓ DE GRAONAT
- 5 - GRAÓ PREFABRICAT DE FORMIGÓ 60X40X15 O 100X40X15 (TIPUS ATRIUM D'ICA O SIMILAR)
- 6 - LLOSES DE FORMIGÓ PREFABRICAT DE 20x40 I 40X60 (TIPUS LLOSA CONNECTA D'ICA O SIMILAR)
- 7 - PAVIMENT DE FORMIGÓ EXISTENT



OBRES DE CONSERVACIÓ I MANTENIMENT AL POLIESPORTIU DE LLEFIÀ
C.243-2022

Arranjament puntual urbanització exterior. Carrer Bolívia

Pd14

L'ARQUITECTE TÈCNIC I CAP DEL DEPARTAMENT DE PROJECTES I OBRES DE MANTENIMENT
Albert Camarero Boté

ESCALA 1/100

JUNY 2022

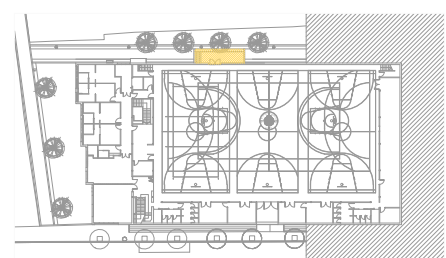

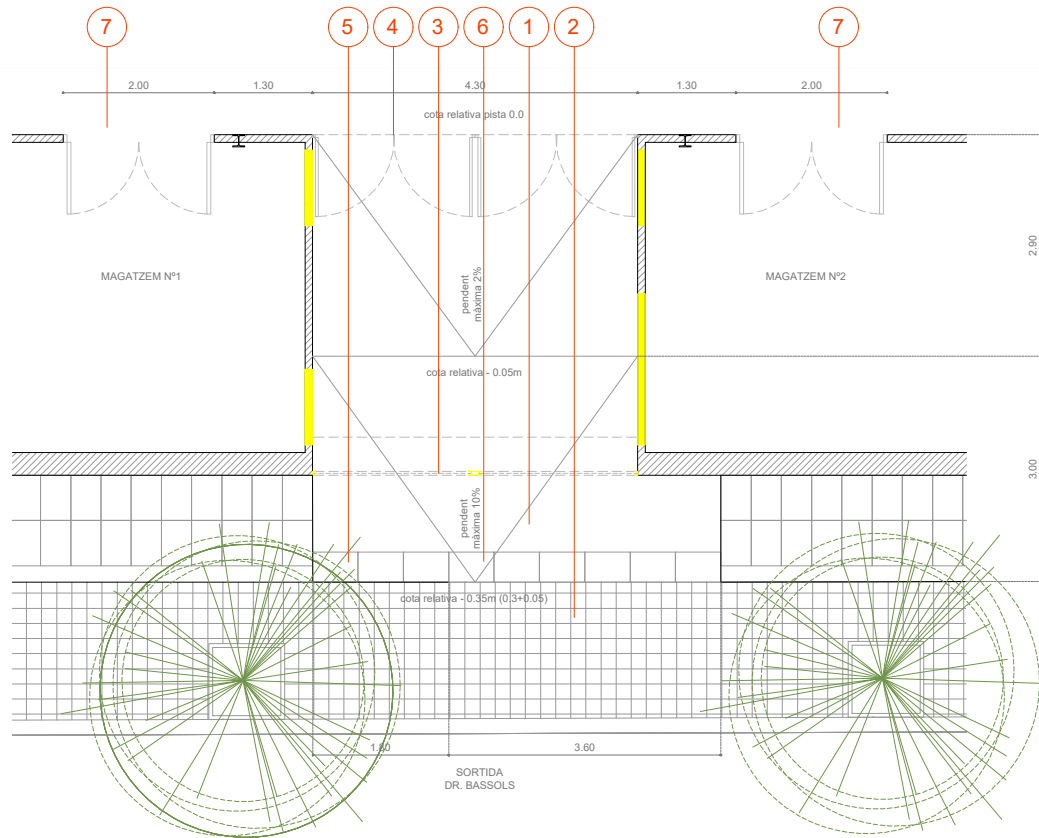

PROPOSTA (OBRA NOVA)

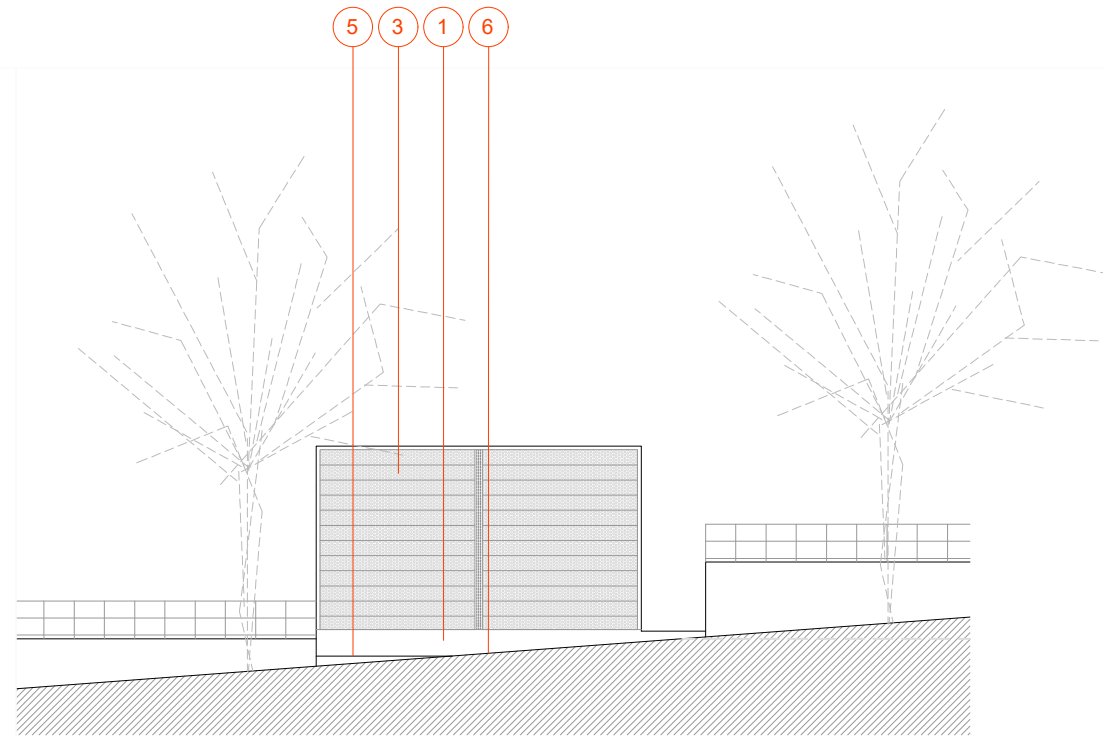

ESQUEMA ALÇAT

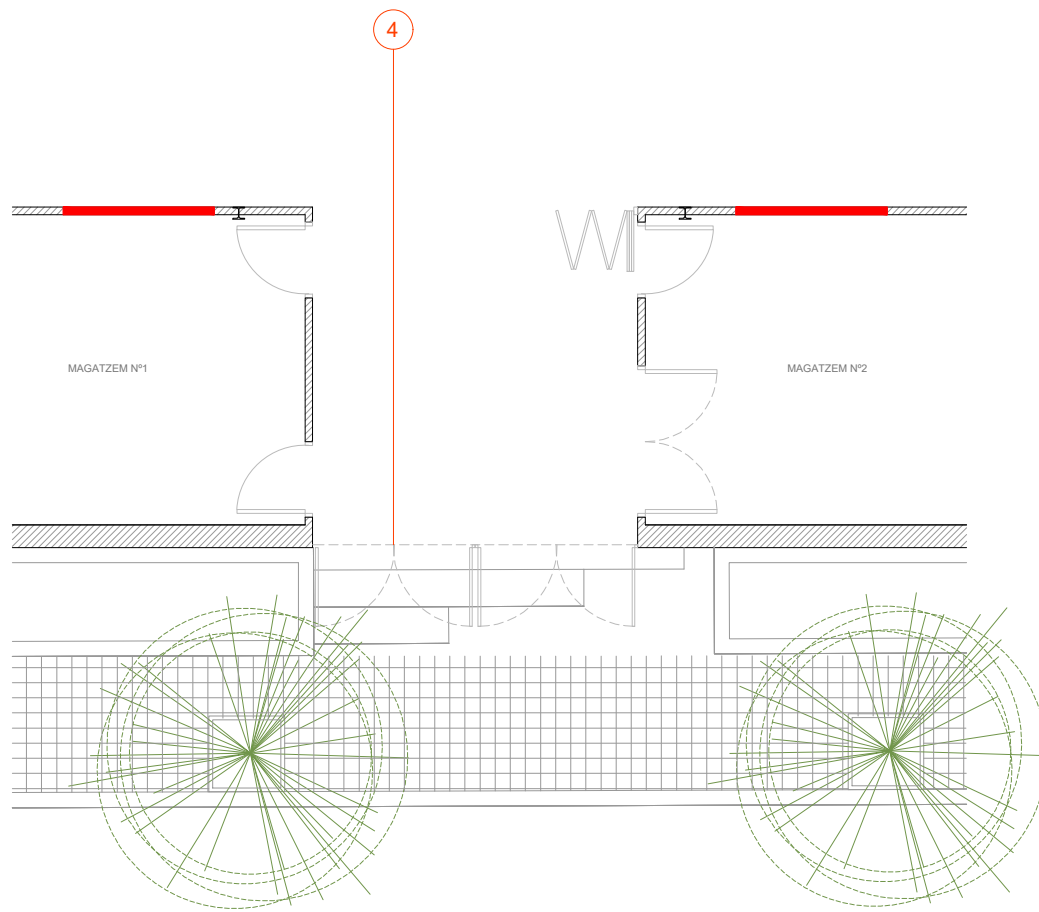

ESTAT ACTUAL (OBRA ENDERROC)

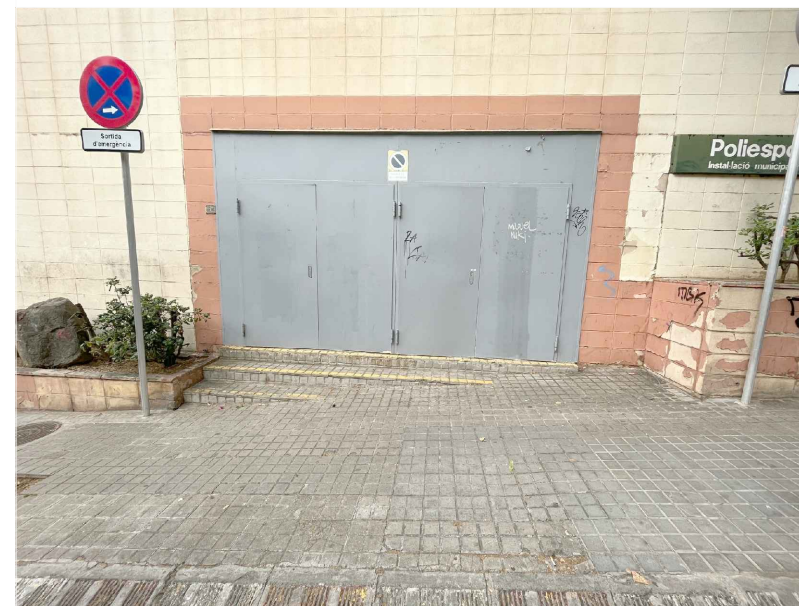

LLEGENDA MATERIALS

- 1 - PAVIMENT DE FORMIGÓ ARMAT
- 2 - PANOT VORERA 4 PASTILLES 20X20X4
- 3 - PORTA ENROTLLABLE A MOTOR MICROPERFORADA
- 4 - DESPLAÇAMENT I SUBSTITUCIÓ DE PORTES EXISTENTS
- 5 - GRAÓ PREFABRICAT DE FORMIGÓ 60X40X15 (TIPUS ATRIUM D'ICA O SIMILAR)
- 6 - LLOSES DE FORMIGÓ PREFABRICAT DE 40X60 (TIPUS LLOSA CONNECTA D'ICA O SIMILAR)
- 7 - PORTES D'ACCÉS A MAGATZEMS DE 2 FULLS (2m 1+1)

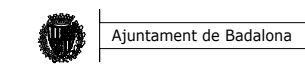
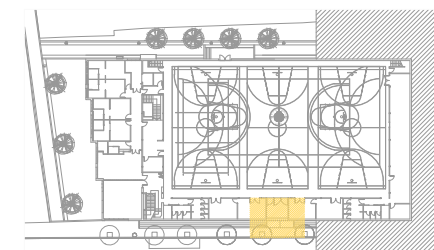

OBRES DE CONSERVACIÓ I MANTENIMENT AL POLIESPORTIU DE LLEFIÀ
C.243-2022

Arranjament puntual urbanització exterior. Carrer Dr. Bassols

Pd15

L'ARQUITECTE TÈCNIC I CAP DEL DEPARTAMENT DE PROJECTES I OBRES DE MANTENIMENT
Albert Camarero Boté

ESCALA 1/100

JUNY 2022