

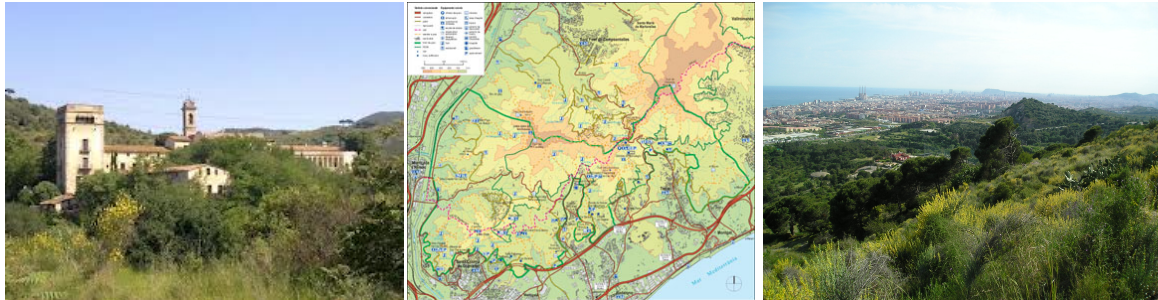

ITINERARIS INTERPRETATIUS I PEDAGÒGICS PER LA SERRALADA DE MARINA



A QUI S'ADREÇA: Alumnes des de 4t de primària, ESO, batxillerat, escoles d'adults i cicles formatius

OBJECTIUS: Conèixer diferents zones accessibles de la muntanya de Badalona, identificar els éssers vius més característics, la toponímia i la geologia. Observar les conseqüències del foc al bosc i analitzar la història de Badalona des del punt de vista rural. Potenciar el respecte per la natura

DESCRIPCIÓ DE L'ACTIVITAT: Proposta de quatre itineraris interpretatius i pedagògics per la Serralada de Marina per realitzar a peu amb els alumnes:

- *Font de l'Amigó*
- *Font del Pop i vall de Pomar*
- *Les ermites*
- *Vall de St. Jeroni de la Murtra.*

Itineraris amb interès des del punt de vista de la biologia, el relleu, l'orografia, l'ús, gestió i conservació del territori i la història del món rural.

DESENVOLUPAMENT

Metodologia: Els itineraris es realitzen a peu i són circulars de manera que acaben allà on comencen

Durada: 4 hores màxim

Nombre d'assistents per sessió: un grup classe per itinerari

Lloc de realització: Serralada de Marina

Material didàctic: En alguns itineraris hi ha dossier per l'alumne

Calendari: durant el curs escolar

Horari: matins

Inscripció: Escola de Natura. Tel. 93 395 01 05